

四日市市地域防災計画

資料（2）

【付表関係】

令和6年7月修正

四 日 市 市
四日市市防災会議

四日市市地域防災計画 ー資料（２）ー 目次

【2 付 表】

1. 避難施設、物資関係

| | |
|-------------------------------|----|
| 【資料 2-1-①】 指定緊急避難場所一覧表 | 1 |
| 【資料 2-1-②】 指定避難所一覧表 | 6 |
| 【資料 2-1-③】 福祉避難所（2次避難所）一覧表 | 10 |
| 【資料 2-1-④】 緊急避難所（その他の避難場所）一覧表 | 12 |
| 【資料 2-1-⑤】 津波避難ビル一覧表 | 17 |
| 【資料 2-1-⑥】 地区別防災資機材等基本配備一覧表 | 20 |
| 【資料 2-1-⑦】 水防倉庫一覧表 | 37 |
| 【資料 2-1-⑧】 取水予定場所等一覧表 | 38 |
| 【資料 2-1-⑨】 防災井戸一覧 | 39 |
| 【資料 2-1-⑩】 災害時協力井戸一覧 | 41 |

2. 地区防災組織関係

| | |
|-----------------------------|----|
| 【資料 2-2-①】 地区別自主防災組織結成状況一覧表 | 46 |
|-----------------------------|----|

3. 無線関係

| | |
|-----------------------------------|----|
| 【資料 2-3-①】 防災用MCA無線（移動系）配備一覧 | 47 |
| 【資料 2-3-②】 防災行政用無線設備現況一覧表（同報系） | 50 |
| 【資料 2-3-③】 衛星電話一覧表 | 53 |
| 【資料 2-3-④】 防災行政用無線設備現況一覧表（テレメータ系） | 54 |
| 【資料 2-3-⑤】 消防救急無線設備現況一覧表 | 55 |
| 【資料 2-3-⑥】 消防分団無線設備現況一覧表 | 60 |
| 【資料 2-3-⑦】 簡易型無線機一覧表 | 61 |
| 【資料 2-3-⑧】 水道業務用無線設備現況一覧表 | 62 |

4. 輸送関係

| | |
|---------------------------|----|
| 【資料 2-4-①】 車両種別一覧表 | 63 |
| 【資料 2-4-②】 災害時の借上げ可能舟艇一覧表 | 64 |
| 【資料 2-4-③】 緊急輸送道路一覧表 | 65 |
| 【資料 2-4-④】 ヘリポート離着陸場一覧表 | 67 |
| 【資料 2-4-⑤】 対空表示一覧表 | 71 |

5. 防災上注意すべき自然的条件関係

| | |
|------------------------------|----|
| 【資料 2-5-①】 土砂災害警戒区域一覧表 | 73 |
| 【資料 2-5-②】 急傾斜地崩壊危険区域指定箇所一覧表 | 89 |
| 【資料 2-5-③】 急傾斜地崩壊危険箇所一覧表 | 91 |

| | |
|---------------------------------|-----|
| 【資料 2-5-④】土石流危険溪流区域一覧表 | 93 |
| 【資料 2-5-⑤】山地災害危険地区 | 95 |
| 【資料 2-5-⑥】溜池一覧表 | 96 |
| | |
| 6. 防災上注意すべき社会的条件関係 | |
| 【資料 2-6-①】防火対象物状況（階層別） | 100 |
| 【資料 2-6-②】防火対象物状況（地区別） | 101 |
| 【資料 2-6-③】地区別危険物施設設置状況 | 102 |
| 【資料 2-6-④】数量・類別危険物施設設置状況 | 103 |
| 【資料 2-6-⑤】事業所等別危険物施設状況 | 104 |
| 【資料 2-6-⑥】コンビナート概要 | 105 |
| 【資料 2-6-⑦】特定防災施設 | 106 |
| 【資料 2-6-⑧】コンビナート防災体制 | 107 |
| | |
| 7. 水防関係 | |
| 【資料 2-7-①】水位・雨量・潮位測定点一覧表 | 108 |
| 【資料 2-7-②】下水道施設一覧表 | 113 |
| 【資料 2-7-③】排水機場施設一覧表 | 128 |
| 【資料 2-7-④】要配慮者利用施設一覧 | 130 |
| 【資料 2-7-⑤】洪水予報等を伝達すべき地下街等施設名簿 | 145 |
| | |
| 8. 防潮扉関係 | |
| 【資料 2-8-①】利水用水門・樋門等一覧表 | 146 |
| 【資料 2-8-②】四日市港管理組合所管防潮扉等一覧表 | 150 |
| 【資料 2-8-③】四日市市上下水道局施設課所管樋門一覧表 | 156 |
| 【資料 2-8-④】他所管樋門等一覧表 | 157 |
| | |
| 9. 防火水槽関係 | |
| 【資料 2-9-①】防火水槽等一覧表 | 158 |
| 【資料 2-9-②】耐震性 100 t 貯水槽等設置場所一覧表 | 179 |

1. 避難施設、物資関係

【資料2-1-①】 指定緊急避難場所一覧表

| 地区 | 名称 | 所在地 | 洪水 | 土砂災害 | 高潮 | 地震 | 津波 | 大規模な火事 | 内水 | |
|----|-----------------|----------------|-------------|------|----|------|----|--------|----|------|
| 1 | 富洲原 | 富洲原地区市民センター | 富洲原町31-46 | 2階以上 | ○ | × | ○ | × | × | |
| 2 | | 富洲原小学校 | 富洲原町31-14 | 3階以上 | ○ | × | ○ | 3階以上 | × | 2階以上 |
| 3 | | 富洲原小学校グラウンド | 富洲原町31-14 | × | ○ | × | ○ | × | ○ | × |
| 4 | | 富洲原中学校 | 天カ須賀五丁目3-10 | 3階以上 | ○ | × | ○ | 3階以上 | × | 2階以上 |
| 5 | | 富洲原中学校グラウンド | 天カ須賀五丁目3-10 | × | ○ | × | ○ | × | ○ | × |
| 6 | | 松原公園 | 松原町255-5他 | × | ○ | × | ○ | × | ○ | × |
| 7 | | 松原野球場 | 松原町255-5 | × | ○ | × | ○ | × | ○ | × |
| 8 | 富田 | 富田地区市民センター | 富田一丁目24-47 | 2階以上 | ○ | × | ○ | × | × | ○ |
| 9 | | 富田小学校 | 富田一丁目24-49 | 2階以上 | ○ | 3階以上 | ○ | 3階以上 | × | ○ |
| 10 | | 富田小学校グラウンド | 富田一丁目24-49 | × | ○ | × | ○ | × | ○ | × |
| 11 | | 富田中学校 | 東茂福町4-19 | 2階以上 | ○ | × | ○ | 3階以上 | × | ○ |
| 12 | | 富田中学校グラウンド | 東茂福町4-19 | × | ○ | × | ○ | × | ○ | × |
| 13 | | 県立四日市高校 | 富田四丁目1-43 | 2階以上 | ○ | 3階以上 | ○ | ○ | × | ○ |
| 14 | | 県立四日市高校グラウンド | 富田四丁目1-43 | × | ○ | × | ○ | × | ○ | × |
| 15 | | 県立北星高校 | 大字茂福668-1 | ○ | ○ | 2階以上 | ○ | ○ | × | ○ |
| 16 | 県立北星高校グラウンド | 大字茂福668-1 | × | ○ | × | ○ | ○ | ○ | × | |
| 17 | 羽津 | 羽津地区市民センター | 大宮町13-12 | ○ | ○ | 2階以上 | ○ | ○ | × | ○ |
| 18 | | 羽津小学校 | 大宮町16-35 | ○ | ○ | ○ | ○ | ○ | × | ○ |
| 19 | | 羽津小学校グラウンド | 大宮町16-35 | × | ○ | × | ○ | ○ | ○ | × |
| 20 | | 羽津北小学校 | 大字羽津500 | ○ | ○ | 2階以上 | ○ | ○ | × | ○ |
| 21 | | 羽津北小学校グラウンド | 大字羽津500 | × | ○ | × | ○ | ○ | ○ | × |
| 22 | | 羽津中学校 | 大字羽津甲26 | ○ | × | ○ | ○ | ○ | × | ○ |
| 23 | | 羽津中学校グラウンド | 大字羽津甲26 | × | × | × | ○ | ○ | ○ | × |
| 24 | | 垂坂公園・羽津山緑地 | 大字羽津甲他 | × | ○ | × | ○ | ○ | ○ | × |
| 25 | 常磐 | 常磐地区市民センター | 城西町8-11 | ○ | ○ | 2階以上 | ○ | ○ | × | ○ |
| 26 | | 常磐小学校 | 城西町9-14 | 2階以上 | ○ | 2階以上 | ○ | ○ | × | ○ |
| 27 | | 常磐小学校グラウンド | 城西町9-14 | × | ○ | × | ○ | ○ | ○ | × |
| 28 | | 常磐西小学校 | 大字松本764 | ○ | ○ | ○ | ○ | ○ | × | ○ |
| 29 | | 常磐西小学校グラウンド | 大字松本764 | × | ○ | × | ○ | ○ | ○ | × |
| 30 | | 常磐中学校 | 大字松本810 | ○ | ○ | ○ | ○ | ○ | × | ○ |
| 31 | | 常磐中学校グラウンド | 大字松本810 | × | ○ | × | ○ | ○ | ○ | × |
| 32 | | 市立図書館 | 久保田一丁目2-42 | ○ | ○ | 2階以上 | ○ | ○ | × | ○ |
| 33 | 日永 | 日永地区市民センター | 日永西三丁目2-18 | ○ | ○ | 2階以上 | ○ | ○ | × | ○ |
| 34 | | 日永小学校 | 日永四丁目5-13 | 2階以上 | ○ | 3階以上 | ○ | ○ | × | ○ |
| 35 | | 日永小学校グラウンド | 日永四丁目5-13 | × | ○ | × | ○ | ○ | ○ | × |
| 36 | | 泊山小学校 | 大字日永5530-19 | ○ | ○ | ○ | ○ | ○ | × | ○ |
| 37 | | 泊山小学校グラウンド | 大字日永5530-19 | × | ○ | × | ○ | ○ | ○ | × |
| 38 | | 南中学校 | 前田町18-17 | ○ | ○ | ○ | ○ | ○ | × | ○ |
| 39 | | 南中学校グラウンド | 前田町18-17 | × | ○ | × | ○ | ○ | ○ | × |
| 40 | | 総合体育館 | 日永東一丁目3-21 | 2階以上 | ○ | 3階以上 | ○ | 3階以上 | × | ○ |
| 41 | | 中央第2体育館 | 日永東一丁目3-21 | 2階以上 | ○ | × | ○ | ○ | × | ○ |
| 42 | | 県立四日市南高校 | 大字日永4917 | ○ | × | ○ | ○ | ○ | × | ○ |
| 43 | | 県立四日市南高校グラウンド | 大字日永4917 | × | × | × | ○ | ○ | ○ | × |
| 44 | | 県立四日市工業高校 | 日永東三丁目4-63 | 2階以上 | ○ | 3階以上 | ○ | ○ | × | ○ |
| 45 | | 県立四日市工業高校グラウンド | 日永東三丁目4-63 | × | ○ | × | ○ | × | ○ | × |
| 46 | | 私立海星中・高等学校 | 追分一丁目9-34 | 2階以上 | ○ | 2階以上 | ○ | ○ | × | ○ |
| 47 | 私立海星中・高等学校グラウンド | 追分一丁目9-34 | × | ○ | × | ○ | ○ | ○ | × | |
| 48 | 中央緑地 | 日永東一丁目、寿町 | × | ○ | × | ○ | × | ○ | × | |
| 49 | 南部丘陵公園 | 大字泊村他 | × | ○ | × | ○ | ○ | ○ | × | |
| 50 | 四郷 | 四郷地区市民センター | 室山町645 | ○ | ○ | ○ | ○ | × | ○ | |
| 51 | | 四郷小学校 | 西日野町3207-1 | ○ | × | ○ | ○ | ○ | × | ○ |

※ 特別警報級の災害の場合は利用不可

| 地区 | 名称 | 所在地 | 洪水 | 土砂災害 | 高潮 | 地震 | 津波 | 大規模な火事 | 内水 |
|-----|------------------|---------------|-------|------|------|----|------|--------|------|
| 52 | 四郷小学校グラウンド | 西日野町3207-1 | × | × | × | ○ | ○ | ○ | × |
| 53 | 旧笹川西小学校跡地 | 笹川五丁目62 | ○ | ○ | ○ | ○ | ○ | × | ○ |
| 54 | 旧笹川西小学校グラウンド | 笹川五丁目62 | × | ○ | × | ○ | ○ | ○ | × |
| 55 | 笹川小学校 | 笹川六丁目25 | ○ | ○ | ○ | ○ | ○ | × | ○ |
| 56 | 笹川小学校グラウンド | 笹川六丁目25 | × | ○ | × | ○ | ○ | ○ | × |
| 57 | 高花平小学校 | 高花平二丁目1 | ○ | × | ○ | ○ | ○ | × | ○ |
| 58 | 高花平小学校グラウンド | 高花平二丁目1 | × | × | × | ○ | ○ | ○ | × |
| 59 | 笹川中学校 | 西日野町268-2 | ○ | × | ○ | ○ | ○ | × | ○ |
| 60 | 笹川中学校グラウンド | 西日野町268-2 | × | × | × | ○ | ○ | ○ | × |
| 61 | 西笹川中学校 | 笹川四丁目104 | ○ | ○ | ○ | ○ | ○ | × | ○ |
| 62 | 西笹川中学校グラウンド | 笹川四丁目104 | × | ○ | × | ○ | ○ | ○ | × |
| 63 | 県立四日市四郷高校 | 八王子町1654 | ○ | × | ○ | ○ | ○ | × | ○ |
| 64 | 県立四日市四郷高校グラウンド | 八王子町1654 | × | × | × | ○ | ○ | ○ | × |
| 65 | 四日市市障害者体育センター | 西日野町4070-1 | ○ | ○ | ○ | ○ | ○ | × | ○ |
| 66 | 笹川東公園 | 笹川六丁目5 | × | ○ | × | ○ | ○ | ○ | × |
| 67 | 笹川西公園 | 笹川五丁目5 | × | ○ | × | ○ | ○ | ○ | × |
| 68 | 内部地区市民センター | 采女町857-1 | 2階以上※ | ○ | ○ | ○ | ○ | × | 2階以上 |
| 69 | 内部小学校 | 采女町888-1 | 2階以上※ | ○ | ○ | ○ | ○ | × | ○ |
| 70 | 内部小学校グラウンド | 采女町888-1 | × | ○ | × | ○ | ○ | ○ | × |
| 71 | 内部東小学校 | 采女町423-4 | ○ | ○ | ○ | ○ | ○ | × | ○ |
| 72 | 内部東小学校グラウンド | 采女町423-4 | × | ○ | × | ○ | ○ | ○ | × |
| 73 | 内部中学校 | 波木町697 | 2階以上 | ○ | ○ | ○ | ○ | × | ○ |
| 74 | 内部中学校グラウンド | 波木町697 | × | ○ | × | ○ | ○ | ○ | × |
| 75 | 南部丘陵公園 | 波木町満足谷他 | × | ○ | × | ○ | ○ | ○ | × |
| 76 | 塩浜地区市民センター | 塩浜本町一丁目1 | 2階以上 | ○ | × | ○ | × | × | ○ |
| 77 | 塩浜小学校 | 塩浜町1 | 2階以上 | ○ | 3階以上 | ○ | 3階以上 | × | ○ |
| 78 | 塩浜小学校グラウンド | 塩浜町1 | × | ○ | × | ○ | × | ○ | × |
| 79 | 三浜文化会館 | 海山道町一丁目1532-1 | 2階以上 | ○ | 3階以上 | ○ | 3階以上 | × | 2階以上 |
| 80 | 三浜文化会館グラウンド | 海山道町一丁目1532-1 | × | ○ | × | ○ | × | ○ | × |
| 81 | 塩浜中学校 | 大字塩浜4096 | 3階以上 | ○ | 3階以上 | ○ | ○ | × | ○ |
| 82 | 塩浜中学校グラウンド | 大字塩浜4096 | × | ○ | × | ○ | ○ | ○ | × |
| 83 | 三重北勢健康増進センター | 塩浜町1-11 | 2階以上 | ○ | × | ○ | × | × | ○ |
| 84 | 小山田地区市民センター | 山田町1373-3 | ○ | ○ | ○ | ○ | ○ | × | ○ |
| 85 | 小山田小学校 | 山田町1373-1 | ○ | ○ | ○ | ○ | ○ | × | ○ |
| 86 | 小山田小学校グラウンド | 山田町1373-1 | × | ○ | × | ○ | ○ | ○ | × |
| 87 | 西陵中学校 | 西山町7229 | ○ | ○ | ○ | ○ | ○ | × | ○ |
| 88 | 西陵中学校グラウンド | 西山町7229 | × | ○ | × | ○ | ○ | ○ | × |
| 89 | 川島地区市民センター | 川島新町1 | ○ | ○ | ○ | ○ | ○ | × | ○ |
| 90 | 川島小学校 | 川島町2046 | ○ | × | ○ | ○ | ○ | × | ○ |
| 91 | 川島小学校グラウンド | 川島町2046 | × | × | × | ○ | ○ | ○ | × |
| 92 | 神前地区市民センター | 高角町2977 | ○ | ○ | ○ | ○ | ○ | × | ○ |
| 93 | 神前小学校 | 曾井町493-1 | ○ | ○ | ○ | ○ | ○ | × | ○ |
| 94 | 神前小学校グラウンド | 曾井町493-1 | × | ○ | × | ○ | ○ | ○ | × |
| 95 | 三滝中学校 | 高角町2068-2 | 2階以上 | ○ | ○ | ○ | ○ | × | ○ |
| 96 | 三滝中学校グラウンド | 高角町2068-2 | × | ○ | × | ○ | ○ | ○ | × |
| 97 | 県立四日市商業高校 | 尾平町2745 | ○ | × | ○ | ○ | ○ | × | ○ |
| 98 | 県立四日市商業高校グラウンド | 尾平町2745 | × | × | × | ○ | ○ | ○ | × |
| 99 | 県立四日市中央工業高校 | 菅原町678 | ○ | ○ | ○ | ○ | ○ | × | ○ |
| 100 | 県立四日市中央工業高校グラウンド | 菅原町678 | × | ○ | × | ○ | ○ | ○ | × |
| 101 | 桜地区市民センター | 桜町1399 | ○ | ○ | ○ | ○ | ○ | × | ○ |
| 102 | 桜小学校 | 桜町1257 | ○ | ○ | ○ | ○ | ○ | × | ○ |

※ 特別警報級の災害の場合は利用不可

| 地区 | 名称 | 所在地 | 洪水 | 土砂災害 | 高潮 | 地震 | 津波 | 大規模な火事 | 内水 | |
|-----|---------------|-----------------|-------------|-----------|------|------|----|--------|----|---|
| 103 | 桜 | 桜小学校グラウンド | 桜町1257 | × | ○ | × | ○ | ○ | × | |
| 104 | | 桜台小学校 | 桜台一丁目32 | ○ | ○ | ○ | ○ | × | ○ | |
| 105 | | 桜台小学校グラウンド | 桜台一丁目32 | × | ○ | × | ○ | ○ | × | |
| 106 | | 桜中学校 | 桜町1604 | ○ | ○ | ○ | ○ | × | ○ | |
| 107 | | 桜中学校グラウンド | 桜町1604 | × | ○ | × | ○ | ○ | × | |
| 108 | | 県立四日市西高校 | 桜町6100 | ○ | × | ○ | ○ | × | ○ | |
| 109 | | 県立四日市西高校グラウンド | 桜町6100 | × | × | × | ○ | ○ | × | |
| 110 | 三重 | 三重地区市民センター | 東坂部町71-2 | ○ | ○ | ○ | ○ | × | ○ | |
| 111 | | 三重小学校 | 東坂部町222-2 | ○ | ○ | ○ | ○ | × | ○ | |
| 112 | | 三重小学校グラウンド | 東坂部町222-2 | × | ○ | × | ○ | ○ | × | |
| 113 | | 三重西小学校 | 三重三丁目129 | ○ | ○ | ○ | ○ | × | ○ | |
| 114 | | 三重西小学校グラウンド | 三重三丁目129 | × | ○ | × | ○ | ○ | × | |
| 115 | | 三重北小学校 | 山之一色町90 | ○ | × | ○ | ○ | × | ○ | |
| 116 | | 三重北小学校グラウンド | 山之一色町90 | × | × | × | ○ | ○ | × | |
| 117 | | 大谷台小学校 | 大谷台一丁目204 | ○ | ○ | ○ | ○ | × | ○ | |
| 118 | | 大谷台小学校グラウンド | 大谷台一丁目204 | × | ○ | × | ○ | ○ | × | |
| 119 | 県 | 三重平中学校 | 三重八丁目1 | ○ | ○ | ○ | ○ | × | ○ | |
| 120 | | 三重平中学校グラウンド | 三重八丁目1 | × | ○ | × | ○ | ○ | × | |
| 121 | | 県地区市民センター | 赤水町957 | ○ | ○ | ○ | ○ | × | ○ | |
| 122 | | 県小学校 | 赤水町1002 | ○※ | ○ | ○ | ○ | × | ○ | |
| 123 | | 県小学校グラウンド | 赤水町1002 | × | ○ | × | ○ | ○ | × | |
| 124 | | 大池中学校 | 下海老町2662-1 | ○ | ○ | ○ | ○ | × | ○ | |
| 125 | | 大池中学校グラウンド | 下海老町2662-1 | × | ○ | × | ○ | ○ | × | |
| 126 | | 北勢きらら学園 | 下海老町161 | ○ | ○ | ○ | ○ | × | ○ | |
| 127 | | 北勢きらら学園グラウンド | 下海老町161 | × | ○ | × | ○ | ○ | × | |
| 128 | 八郷 | 四日市メリノール学院 | 平尾町2800 | ○ | ○ | ○ | ○ | × | ○ | |
| 129 | | 四日市メリノール学院駐車場 | 平尾町2800 | × | ○ | × | ○ | ○ | × | |
| 130 | | 八郷地区市民センター | 千代田町267-1 | 2階以上※ | ○ | ○ | ○ | × | ○ | |
| 131 | | 八郷小学校 | 平津町99-1 | 2階以上 | ○ | ○ | ○ | × | ○ | |
| 132 | | 八郷小学校グラウンド | 平津町99-1 | × | ○ | × | ○ | ○ | × | |
| 133 | | 八郷西小学校 | 萱生町1086 | ○ | × | ○ | ○ | × | ○ | |
| 134 | | 八郷西小学校グラウンド | 萱生町1086 | × | × | × | ○ | ○ | × | |
| 135 | | 朝明中学校 | 平津町409-2 | ○ | × | ○ | ○ | × | ○ | |
| 136 | | 朝明中学校グラウンド | 平津町409-2 | × | × | × | ○ | ○ | × | |
| 137 | 大矢知 | 私立暁中学・高等学校 | 萱生町238 | ○ | × | ○ | ○ | × | ○ | |
| 138 | | 私立暁高等学校 | 萱生町238 | ○ | × | ○ | ○ | × | ○ | |
| 139 | | 私立暁中学・高等学校グラウンド | 萱生町238 | × | × | × | ○ | ○ | × | |
| 140 | | 下野 | 下野地区市民センター | 朝明町914-3 | 2階以上 | ○ | ○ | ○ | × | ○ |
| 141 | | | 下野小学校 | 朝明町475-1 | 2階以上 | ○ | ○ | ○ | × | ○ |
| 142 | | | 下野小学校グラウンド | 朝明町475-1 | × | ○ | × | ○ | ○ | × |
| 143 | | | 西朝明中学校 | 北山町1169 | 2階以上 | ○ | ○ | ○ | × | ○ |
| 144 | | | 西朝明中学校グラウンド | 北山町1169 | × | ○ | × | ○ | ○ | × |
| 145 | | 河原田 | 大矢知地区市民センター | 下さざらい町1-3 | 2階以上 | ○ | ○ | ○ | × | ○ |
| 146 | 大矢知興譲小学校 | | 大矢知町1212 | 2階以上 | × | ○ | ○ | × | ○ | |
| 147 | 大矢知興譲小学校グラウンド | | 大矢知町1212 | × | × | × | ○ | ○ | × | |
| 148 | あさけプラザ | | 下之宮町296-1 | 2階以上 | ○ | 2階以上 | ○ | × | ○ | |
| 149 | 私立暁小学校運動場 | | 蒔田三丁目3-37 | × | ○ | × | ○ | ○ | × | |
| 150 | 私立暁小学校 | 蒔田三丁目3-37 | 2階以上 | ○ | 3階以上 | ○ | × | ○ | | |
| 151 | 河原田 | 河原田地区市民センター | 河原田町159 | 2階以上 | ○ | ○ | ○ | × | ○ | |
| 152 | | 河原田小学校 | 河原田町70 | 3階以上 | ○ | ○ | ○ | × | ○ | |
| 153 | | 河原田小学校グラウンド | 河原田町70 | × | ○ | × | ○ | ○ | × | |
| 154 | | 県立四日市農芸高校 | 河原田町2847 | ○ | × | ○ | ○ | × | ○ | |

※ 特別警報級の災害の場合は利用不可

| | 地区 | 名称 | 所在地 | 洪水 | 土砂災害 | 高潮 | 地震 | 津波 | 大規模な火事 | 内水 |
|-----|----------|-------------------|---------------|------|------|------|----|------|--------|----|
| 155 | 河原田 | 県立四日市農芸高校グラ ンド | 河原田町2847 | × | × | × | ○ | ○ | ○ | × |
| 156 | | 北勢地方卸売市場組合 管理棟 | 河原田町712 | 3階以上 | ○ | ○ | ○ | ○ | × | ○ |
| 157 | 水沢 | 水沢地区市民センター | 水沢町2109-2 | ○ | ○ | ○ | ○ | ○ | × | ○ |
| 158 | | 水沢小学校 | 水沢町2491 | ○ | ○ | ○ | ○ | ○ | × | ○ |
| 159 | | 水沢小学校グラウンド | 水沢町2491 | × | ○ | × | ○ | ○ | ○ | × |
| 160 | | 星の広場 | 水沢町4279-1 | × | ○ | × | ○ | ○ | ○ | × |
| 161 | 保々 | 保々地区市民センター | 市場町3039-5 | 2階以上 | ○ | ○ | ○ | ○ | × | ○ |
| 162 | | 保々小学校 | 西村町2741 | 2階以上 | ○ | ○ | ○ | ○ | × | ○ |
| 163 | | 保々小学校グラウンド | 西村町2741 | × | ○ | × | ○ | ○ | ○ | × |
| 164 | | 保々中学校 | 西村町2787-2 | 2階以上 | ○ | ○ | ○ | ○ | × | ○ |
| 165 | | 保々中学校グラウンド | 西村町2787-2 | × | ○ | × | ○ | ○ | ○ | × |
| 166 | | 県立朝明高校 | 中野町2216 | ○ | ○ | ○ | ○ | ○ | × | ○ |
| 167 | | 県立朝明高校グラウンド | 中野町2216 | × | ○ | × | ○ | ○ | ○ | × |
| 168 | 県営北勢中央公園 | 西村町他 | × | ○ | × | ○ | ○ | ○ | × | |
| 169 | 海蔵 | 海蔵地区市民センター | 大字東阿倉川622-1 | ○ | ○ | ○ | ○ | ○ | × | ○ |
| 170 | | 海蔵小学校 | 大字東阿倉川578-1 | ○ | ○ | ○ | ○ | ○ | × | ○ |
| 171 | | 海蔵小学校グラウンド | 大字東阿倉川578-1 | × | ○ | × | ○ | ○ | ○ | × |
| 172 | | 山手中学校 | 大字東阿倉川70 | ○ | ○ | ○ | ○ | ○ | × | ○ |
| 173 | | 山手中学校グラウンド | 大字東阿倉川70 | × | ○ | × | ○ | ○ | ○ | × |
| 174 | 橋北 | 橋北地区市民センター | 新浜町14-11 | ○ | ○ | × | ○ | × | × | ○ |
| 175 | | 橋北小学校 | 川原町25-22 | 2階以上 | ○ | 2階以上 | ○ | ○ | × | ○ |
| 176 | | 橋北小学校グラウンド | 川原町25-22 | × | ○ | × | ○ | ○ | ○ | × |
| 177 | | 橋北交流会館 | 東新町26-32 | ○ | ○ | 3階以上 | ○ | 3階以上 | × | ○ |
| 178 | | 橋北交流会館グラウンド | 東新町26-32 | × | ○ | × | ○ | × | ○ | × |
| 179 | | 橋北中学校 | 高浜町1-4 | ○ | ○ | 3階以上 | ○ | ○ | × | ○ |
| 180 | | 橋北中学校グラウンド | 高浜町1-4 | × | ○ | × | ○ | ○ | ○ | × |
| 181 | 三滝公園 | 新浜町5 | × | ○ | × | ○ | × | ○ | × | |
| 182 | 中部 | 中部地区市民センター | 西浦一丁目8-3 | ○ | ○ | 2階以上 | ○ | ○ | × | ○ |
| 183 | | 中部西小学校 | 北町2-23 | ○ | ○ | 2階以上 | ○ | ○ | × | ○ |
| 184 | | 中部西小学校グラウンド | 北町2-23 | × | ○ | × | ○ | × | ○ | × |
| 185 | | 中央小学校 | 元新町2-36 | ○ | ○ | 3階以上 | ○ | ○ | × | ○ |
| 186 | | 中央小学校グラウンド | 元新町2-36 | × | ○ | × | ○ | × | ○ | × |
| 187 | | 浜田小学校 | 北浜田町13-6 | 2階以上 | ○ | 3階以上 | ○ | 3階以上 | × | ○ |
| 188 | | 浜田小学校グラウンド | 北浜田町13-6 | × | ○ | × | ○ | × | ○ | × |
| 189 | | 中部中学校 | 西浦二丁目5-36 | 2階以上 | ○ | 3階以上 | ○ | ○ | × | ○ |
| 190 | | 中部中学校グラウンド | 西浦二丁目5-36 | × | ○ | × | ○ | ○ | ○ | × |
| 191 | | 港中学校 | 十七軒町10-41 | 2階以上 | ○ | 3階以上 | ○ | 3階以上 | × | ○ |
| 192 | | 港中学校グラウンド | 十七軒町10-41 | × | ○ | × | ○ | × | ○ | × |
| 193 | | なやプラザ | 蔵町4-17 | 2階以上 | ○ | 3階以上 | ○ | 3階以上 | × | ○ |
| 194 | | なやプラザグラウンド | 蔵町4-17 | × | ○ | × | ○ | × | ○ | × |
| 195 | | 総合会館 | 諏訪町2-2 | 2階以上 | ○ | 3階以上 | ○ | 3階以上 | × | ○ |
| 196 | | 本町プラザ | 本町9-8 | 2階以上 | ○ | 3階以上 | ○ | 3階以上 | × | ○ |
| 197 | | じばさん | 安島一丁目3-18 | ○ | ○ | 2階以上 | ○ | ○ | × | ○ |
| 198 | | 文化会館 | 安島二丁目5-3 | ○ | ○ | 2階以上 | ○ | ○ | × | ○ |
| 199 | 鶉の森公園 | 鶉の森一丁目251 | × | ○ | × | ○ | ○ | ○ | × | |
| 200 | 楠 | 楠地区市民センター | 楠町北五味塚2060-72 | 3階以上 | ○ | 3階以上 | ○ | 3階以上 | × | ○ |
| 201 | | 楠小学校 | 楠町北五味塚2060-9 | 3階以上 | ○ | 3階以上 | ○ | 3階以上 | × | ○ |
| 202 | | 楠小学校グラウンド | 楠町北五味塚2060-9 | × | ○ | × | ○ | × | ○ | × |
| 203 | | 楠中学校 | 楠町北五味塚2092 | 3階以上 | ○ | 3階以上 | ○ | 3階以上 | × | ○ |
| 204 | | 楠中学校グラウンド | 楠町北五味塚2092 | × | ○ | × | ○ | × | ○ | × |
| 205 | | 楠交流会館 | 楠町北五味塚1211-1 | 3階以上 | ○ | 3階以上 | ○ | 3階以上 | × | ○ |
| 206 | | 楠福祉会館 | 楠町南五味塚60 | 2階以上 | ○ | × | ○ | × | × | ○ |
| 207 | 楠福祉会館前広場 | 楠町南五味塚60 | × | ○ | × | ○ | × | ○ | × | |

※ 特別警報級の災害の場合は利用不可

| 地区 | 名称 | 所在地 | 洪水 | 土砂災害 | 高潮 | 地震 | 津波 | 大規模な火事 | 内水 |
|-----|--------------------------|--------------|------|------|------|----|------|--------|----|
| 208 | 楠防災会館 | 楠町南五味塚292-1 | 2階以上 | ○ | 3階以上 | ○ | 3階以上 | × | ○ |
| 209 | 楠防災会館前広場 | 楠町南五味塚292-1 | × | ○ | × | ○ | × | ○ | × |
| 210 | 楠避難会館 | 楠町南五味塚600-1 | 2階以上 | ○ | × | ○ | 2階屋上 | × | ○ |
| 211 | 楠避難会館グランド | 楠町南五味塚600-1 | × | ○ | × | ○ | × | ○ | × |
| 212 | 楠保健福祉センター (ゆりかもめ) | 楠町北五味塚1450-1 | × | ○ | × | ○ | × | × | × |
| 213 | 楠保健福祉センター (ゆりかもめ) 前広場 | 楠町北五味塚1450-1 | × | ○ | × | ○ | × | ○ | × |
| 214 | 楠中央緑地 | 楠町北五味塚1211-1 | × | ○ | × | ○ | × | ○ | × |

※ 特別警報級の災害の場合は利用不可

【資料2-1-②】 指定避難所一覧表

| 地区名 | 施設名 | 所在地 | 収容人員 (2㎡/人) | 電 話 | F A X |
|-----|------------------|-------------|----------------|-------------------|----------|
| 1 | 富洲原地区市民センター | 富洲原町31-46 | 31 | 365-1136 | 361-0045 |
| 2 | 富洲原中学校 | 天カ須賀五丁目3-10 | 420 | 365-4158 361-0134 | 361-0135 |
| 3 | 富洲原小学校 | 富洲原町31-14 | 374 | 365-4309 361-0050 | 361-0051 |
| 4 | 富田地区市民センター | 富田一丁目24-47 | 75 | 365-1141 | 361-0043 |
| 5 | 富田小学校 | 富田一丁目24-49 | 368 | 365-5321 361-0110 | 361-0111 |
| 6 | 富田 県立四日市高校 | 富田四丁目1-43 | 686 | 365-8221 | 365-8222 |
| 7 | 富田中学校 | 東茂福町4-19 | 614 | 365-4118 361-0100 | 361-0101 |
| 8 | 富田 県立北星高校 | 大字茂福668-1 | 568 | 363-8110 | 363-8116 |
| 9 | 羽津地区市民センター | 大宮町13-12 | 32 | 331-4465 | 330-0224 |
| 10 | 羽津 羽津小学校 | 大宮町16-35 | 368 | 331-4474 330-0034 | 330-0035 |
| 11 | 羽津 羽津北小学校 | 大字羽津500 | 368 | 364-9886 330-2004 | 330-2005 |
| 12 | 羽津 羽津中学校 | 大字羽津甲26 | 452 | 333-0267 330-0048 | 330-0049 |
| 13 | 常磐地区市民センター | 城西町8-11 | 37 | 351-1751 | 359-0294 |
| 14 | 常磐 常磐小学校 | 城西町9-14 | 368 | 351-3109 359-0112 | 359-0113 |
| 15 | 常磐 市立図書館 | 久保田一丁目2-42 | 74 | 352-5108 | 352-9897 |
| 16 | 常磐 常磐西小学校 | 大字松本764 | 356 | 322-1180 320-2078 | 320-2079 |
| 17 | 常磐 常磐中学校 | 大字松本810 | 449 | 321-5611 320-2084 | 320-2085 |
| 18 | 日永地区市民センター | 日永西三丁目2-18 | 32 | 345-3197 | 349-0043 |
| 19 | 日永 日永小学校 | 日永四丁目5-13 | 451 | 345-3431 349-0270 | 349-0271 |
| 20 | 日永 総合体育館 | 日永東一丁目3-21 | 1654 | 348-4100 | 348-2080 |
| 21 | 日永 中央第2体育館 | 日永東一丁目3-21 | 522 | 345-4111 | 346-7767 |
| 22 | 日永 県立四日市工業高校 | 日永東三丁目4-63 | 665 | 346-2331 | 345-2717 |
| 23 | 日永 私立 海星中・高等学校 | 追分一丁目9-34 | 760 | 345-0036 | 347-2989 |
| 24 | 日永 南中学校 | 前田町18-17 | 612 | 345-0017 349-0038 | 349-0039 |
| 25 | 日永 県立四日市南高校 | 大字日永4917 | 688 | 345-3177 | 345-9549 |
| 26 | 日永 泊山小学校 | 大字日永5530-19 | 303 | 346-1015 349-0058 | 349-0059 |
| 27 | 四郷地区市民センター | 室山町645-1 | 37 | 321-2021 | 320-2090 |
| 28 | 四郷 高花平小学校 | 高花平二丁目1 | 303 | 321-3040 320-2074 | 320-2075 |
| 29 | 四郷 県立四日市四郷高校 | 八王子町1654 | 519 | 322-1145 | 322-5390 |
| 30 | 四郷 笹川中学校 | 西日野町268-2 | 614 | 321-3180 320-2082 | 320-2083 |
| 31 | 四郷 四郷小学校 | 西日野町3207-1 | 371 | 321-2075 320-2070 | 320-2071 |
| 32 | 四郷 四日市市障害者体育センター | 西日野町4070-1 | 362 | 322-1784 | 322-1784 |
| 33 | 四郷 西笹川中学校 | 笹川四丁目104 | 452 | 322-0712 320-2086 | 320-2087 |
| 34 | 四郷 旧笹川西小学校 跡地 | 笹川五丁目62 | 303 | | |
| 35 | 四郷 笹川小学校 | 笹川六丁目25 | 303 | 321-3649 320-2076 | 320-2077 |
| 36 | 内部地区市民センター | 采女町857-1 | 44 | 345-3951 | 349-2004 |
| 37 | 内部 内部小学校 | 采女町888-1 | 368 | 346-8544 349-2010 | 349-2011 |
| 38 | 内部 内部東小学校 | 采女町423-4 | 368 | 346-9122 349-0036 | 349-0037 |

| | 地区名 | 施設名 | 所在地 | 収容人員 (2㎡/人) | 電 話 | F A X |
|----|-----|--------------------|---------------|----------------|-------------------|----------|
| 39 | 内部 | 内部中学校 | 波木町697 | 452 | 321-2370 320-2088 | 320-2089 |
| 40 | 塩浜 | 塩浜地区市民センター | 塩浜本町一丁目1 | 28 | 345-2403 | 349-0045 |
| 41 | | 塩浜小学校 | 塩浜町1-2 | 378 | 345-2505 349-0052 | 349-0053 |
| 42 | | 三重北勢健康増進センター | 塩浜町1-11 | 174 | 349-3311 | 348-0017 |
| 43 | | 塩浜中学校 | 大字塩浜4096 | 379 | 345-1779 349-0050 | 349-0051 |
| 44 | | 三浜文化会館 | 海山道町一丁目1532-1 | 374 | 348-5380 | 348-5380 |
| 45 | 小山田 | 小山田地区市民センター | 山田町1373-3 | 21 | 328-1001 | 328-8000 |
| 46 | | 小山田小学校 | 山田町1373-1 | 368 | 328-1093 328-8090 | 328-8091 |
| 47 | | 西陵中学校 | 西山町7229 | 452 | 328-1013 328-8092 | 328-8093 |
| 48 | 川島 | 川島地区市民センター | 川島新町1 | 35 | 321-3020 | 320-2092 |
| 49 | | 川島小学校 | 川島町2046 | 303 | 321-3041 320-2072 | 320-2073 |
| 50 | 神前 | 神前地区市民センター | 高角町2977 | 22 | 326-2751 | 325-2070 |
| 51 | | 県立四日市中央工業高校 | 菅原町678 | 525 | 326-3100 | 326-9523 |
| 52 | | 三滝中学校 | 高角町2068-2 | 594 | 326-5620 325-2088 | 325-2089 |
| 53 | | 神前小学校 | 曾井町493-1 | 368 | 326-4572 325-2080 | 325-2081 |
| 54 | | 県立四日市商業高校 | 尾平町2745 | 709 | 331-8324 | 331-8327 |
| 55 | 桜 | 桜地区市民センター | 桜町1399 | 20 | 326-2051 | 325-2074 |
| 56 | | 桜台小学校 | 桜台一丁目32 | 356 | 326-1200 325-2086 | 325-2087 |
| 57 | | 桜小学校 | 桜町1257 | 368 | 326-2120 325-2082 | 325-2083 |
| 58 | | 県立四日市西高校 | 桜町6100 | 567 | 326-2010 | 326-4830 |
| 59 | | 桜中学校 | 桜町1604 | 452 | 326-6182 325-2092 | 325-2093 |
| 60 | 三重 | 三重地区市民センター | 東坂部町71-2 | 27 | 331-3276 | 330-2000 |
| 61 | | 三重小学校 | 東坂部町222-2 | 356 | 331-0447 330-0036 | 330-0037 |
| 62 | | 三重北小学校 | 山之一色町90 | 368 | 331-7703 330-0044 | 330-0045 |
| 63 | | 三重西小学校 | 三重三丁目129 | 356 | 333-0269 330-2002 | 330-2003 |
| 64 | | 三重平中学校 | 三重八丁目1 | 452 | 332-8977 330-0030 | 330-0031 |
| 65 | | 大谷台小学校 | 大谷台一丁目204 | 303 | 333-0134 330-0038 | 330-0039 |
| 66 | 県 | 県地区市民センター | 赤水町957 | 17 | 326-0001 | 325-2072 |
| 67 | | 県小学校 | 赤水町1002 | 368 | 326-0003 325-2084 | 325-2085 |
| 68 | | 大池中学校 | 下海老町2662-1 | 595 | 326-0005 325-2090 | 325-2091 |
| 69 | | 県立学校北勢きらら学園 | 下海老町字高松161 | 292 | 327-0541 327-0542 | 327-0543 |
| 70 | | 四日市メリノール学院 | 平尾町2800 | 640 | 326-0067 | 326-8345 |
| 71 | 八郷 | 八郷地区市民センター | 千代田町267-1 | 28 | 365-0259 | 363-1741 |
| 72 | | 私立暁学園（中学校・高校（6年制）） | 萱生町238 | 812 | 337-1213 | 337-2067 |
| 73 | | 私立暁学園（高校3年制） | 萱生町238 | 933 | 337-2347 | 337-2238 |
| 74 | | 八郷西小学校 | 萱生町1086 | 368 | 364-9453 336-2004 | 336-2005 |
| 75 | | 八郷小学校 | 平津町99-1 | 368 | 365-6137 361-0040 | 361-0041 |

| | 地区名 | 施設名 | 所在地 | 収容人員 (2㎡/人) | 電 話 | F A X |
|-----|-----|---------------|---------------|----------------|-------------------|----------|
| 76 | 八郷 | 朝明中学校 | 平津町409-2 | 452 | 365-1969 361-0138 | 361-0139 |
| 77 | 下野 | 下野地区市民センター | 朝明町914-3 | 20 | 337-0001 | 336-2006 |
| 78 | | 下野小学校 | 朝明町475-1 | 368 | 337-2621 336-2000 | 336-2001 |
| 79 | | 西朝明中学校 | 北山町1169 | 452 | 337-2518 336-2002 | 336-2003 |
| 80 | 大矢知 | 大矢知地区市民センター | 下さざらい町1-3 | 25 | 364-8704 | 361-0047 |
| 81 | | 大矢知興譲小学校 | 大矢知町1212 | 383 | 364-4622 361-0136 | 361-0137 |
| 82 | | あさけプラザ | 下之宮町296-1 | 604 | 363-0123 | 363-0129 |
| 83 | | 私立暁学園暁小学校 | 蒔田三丁目3-37 | 398 | 365-3664 | 365-7116 |
| 84 | 河原田 | 河原田地区市民センター | 河原田町159 | 10 | 345-5020 | 346-8020 |
| 85 | | 河原田小学校 | 河原田町70 | 370 | 345-5019 349-0056 | 349-0057 |
| 86 | | 県立四日市農芸高校 | 河原田町2847 | 645 | 345-5021 | 345-6996 |
| 87 | | 北勢地方卸売市場組合管理棟 | 河原田町伊倉712 | 58 | 347-8111 | |
| 88 | 水沢 | 水沢地区市民センター | 水沢町2109-2 | 21 | 329-2001 | 329-8002 |
| 89 | | 水沢小学校 | 水沢町2491 | 375 | 329-2334 329-8000 | 329-8001 |
| 90 | 保々 | 保々地区市民センター | 市場町3039-5 | 19 | 339-0001 | 339-8004 |
| 91 | | 保々小学校 | 西村町2741 | 368 | 339-0006 339-8002 | 339-8003 |
| 92 | | 保々中学校 | 西村町2787-2 | 449 | 339-0034 339-8000 | 339-8001 |
| 93 | | 県立朝明高校 | 中野町2216 | 567 | 339-0212 | 339-0213 |
| 94 | 海蔵 | 海蔵地区市民センター | 大字東阿倉川622-1 | 15 | 331-3284 | 330-0222 |
| 95 | | 山手中学校 | 大字東阿倉川70 | 452 | 331-8769 330-0046 | 330-0047 |
| 96 | | 海蔵小学校 | 大字東阿倉川578-1 | 374 | 331-3329 330-0032 | 330-0033 |
| 97 | 橋北 | 橋北地区市民センター | 新浜町14-11 | 21 | 331-3787 | 330-0220 |
| 98 | | 橋北小学校 | 川原町25-22 | 303 | 331-2197 330-0026 | 330-0027 |
| 99 | | 橋北中学校 | 高浜町1-4 | 452 | 331-3128 330-0040 | 330-0041 |
| 100 | | 橋北交流会館 | 東新町26-32 | 303 | 334-0580 | |
| 101 | 中部 | 中部地区市民センター | 西浦一丁目8-3 | 31 | 354-0336 | 359-0292 |
| 102 | | 中部中学校 | 西浦二丁目5-36 | 539 | 353-8568 359-0114 | 359-0115 |
| 103 | | 中部西小学校 | 北町2-23 | 368 | 352-6484 359-0290 | 359-0291 |
| 104 | | 総合会館 | 諏訪町2-2 | 168 | 354-8263 | |
| 105 | | 中央小学校 | 元新町2-36 | 368 | 353-9279 359-0107 | 359-0108 |
| 106 | | 本町プラザ | 本町9-8 | 89 | 354-8600 | 354-8339 |
| 107 | | じばさん | 安島一丁目3-18 | 160 | 353-8100 | 353-8104 |
| 108 | | 文化会館 | 安島2丁目5-3 | 298 | 354-4501 354-4502 | 354-4093 |
| 109 | | 浜田小学校 | 北浜田町13-6 | 368 | 352-4549 359-0105 | 359-0106 |
| 110 | | 港中学校 | 十七軒町10-41 | 539 | 353-8759 359-0116 | 359-0117 |
| 111 | | なやプラザ | 蔵町4-17 | 371 | 357-1370 | 357-1371 |
| 112 | 楠 | 楠地区市民センター | 楠町北五味塚2060-72 | 79 | 398-3111 | 397-5754 |
| 113 | | 楠小学校 | 楠町北五味塚2060-9 | 464 | 398-3131 398-3134 | 398-0052 |
| 114 | | 楠中学校 | 楠町北五味塚2092 | 600 | 398-3132 397-5586 | 397-5581 |

| 地区名 | 施設名 | 所在地 | 収容人員 (2㎡/人) | 電 話 | F A X |
|-----|-----------|--------------|----------------|----------|----------|
| 115 | 楠交流会館 | 楠町北五味塚1211-1 | 20 | 397-2277 | 397-2160 |
| 116 | 楠保健福祉センター | 楠町北五味塚1450-1 | 42 | | |
| 117 | 楠福祉会館 | 楠町南五味塚60 | 33 | 397-2105 | 397-2594 |
| 118 | 楠防災会館 | 楠町南五味塚292-1 | 29 | | |
| 119 | 楠避難会館 | 楠町南五味塚600-1 | 27 | | |

【資料2-1-③】 福祉避難所(2次避難所)一覧表

| | 区 分 | 施 設 名 | 所 在 地 | 電 話 | FAX |
|----|-------------|--------------|-----------------------------|-------------|-------------------|
| 1 | 中 東 部 | 在宅介護サービスセンター | みなと在宅介護サービスセンター | 高砂町7-6 | 359-6611 359-6612 |
| 2 | | 特別養護老人ホーム | 特別養護老人ホーム サテライトみなと | 高砂町6-5 | 329-5210 329-5212 |
| 3 | | 特別養護老人ホーム | 特別養護老人ホーム 高浜楽々館 | 高浜町8-26 | 334-8587 334-8589 |
| 4 | | 特別養護老人ホーム | 特別養護老人ホーム さくらスマイル | 浜一色町15-14-1 | 340-0001 340-0101 |
| 5 | | 老人保健施設 | 介護老人保健施設ちゅうぶ | 中部8-15 | 355-5611 355-5615 |
| 6 | | 在宅介護サービスセンター | YMCA在宅介護サービスセンター | 阿倉川町14-16 | 333-7062 333-9830 |
| 7 | | 施設入所支援(知的) | 垂坂山ブールディングハウス | 別名三丁目3-10 | 331-8660 331-3371 |
| 8 | | 特別養護老人ホーム | 特別養護老人ホーム かすみの里 | 白須賀一丁目12-8 | 334-1171 334-1172 |
| 9 | | 特別養護老人ホーム | 特別養護老人ホーム かいぞうの里 | 野田一丁目6-25 | 328-5550 331-5600 |
| 10 | | 宿泊施設 | コンフォートホテル四日市 | 浜田町5-3 | 351-3511 351-3512 |
| 11 | | 宿泊施設 | 四日市シティホテルアネックス | 浜田町7-11 | 355-7311 355-7337 |
| 12 | | 宿泊施設 | ホテルエコノ四日市 | 西浦1丁目10-21 | 350-0311 355-8801 |
| 13 | | 宿泊施設 | プラトンホテル四日市 | 西新地7番3号 | 352-0300 353-0133 |
| 14 | | 宿泊施設 | 都ホテル四日市 | 安島1-3-38 | 352-4131 352-4141 |
| 15 | | 宿泊施設 | 東横INN 近鉄四日市駅北口 | 諏訪栄町8-4 | 350-1045 350-1046 |
| 16 | | 宿泊施設 | 三交イン 四日市駅前 | 安島1-1-20 | 352-3535 352-3539 |
| 17 | 北 部 | 特別養護老人ホーム | 特別養護老人ホーム よっかいち諧朋苑 | 西大鐘町1580 | 338-3000 338-3008 |
| 18 | | 特別養護老人ホーム | 特別養護老人ホーム ヴィラ四日市 | 垂坂町8-2 | 363-2121 363-3737 |
| 19 | | 特別養護老人ホーム | 特別養護老人ホーム 天カ須賀 | 天カ須賀一丁目1-17 | 366-1050 366-1060 |
| 20 | | 特別養護老人ホーム | 富田浜特別養護老人ホーム浜風 | 富田浜町26-14 | 365-1665 365-1675 |
| 21 | | 特別養護老人ホーム | 地域密着型介護老人福祉施設入所者生活介護ハピネスちよだ | 千代田町323-1 | 329-5833 329-5832 |
| 22 | | 特別養護老人ホーム | 聖十字四日市老人福祉施設 | 中野町2494-1 | 339-2000 339-0077 |
| 23 | | 在宅介護サービスセンター | 諧朋苑下野在宅介護サービスセンター | 西大鐘町1580 | 338-3005 338-3008 |
| 24 | | 在宅介護サービスセンター | 富田在宅介護サービスセンター | 富田浜町26-14 | 365-5200 365-0412 |
| 25 | | 在宅介護サービスセンター | ハピネスやさ在宅介護サービスセンター | 千代田町325-1 | 366-3303 366-3302 |
| 26 | | 在宅介護サービスセンター | 聖十字保々在宅介護サービスセンター | 中野町2492 | 339-7788 339-7211 |
| 27 | | 在宅介護サービスセンター | 天カ須賀在宅介護サービスセンター | 天カ須賀四丁目7-25 | 361-5361 361-5362 |
| 28 | | 在宅介護サービスセンター | 富洲原在宅介護サービスセンター | 富州原町2-80 | 366-2600 364-0306 |
| 29 | | 在宅介護サービスセンター | ヴィラ四日市在宅介護サービスセンター | 垂坂町8-2 | 363-2882 363-3737 |
| 30 | | 老人保健施設 | 富田浜老人保健施設 | 富田浜町26-14 | 365-0066 365-0412 |
| 31 | 西 部 | 特別養護老人ホーム | 特別養護老人ホーム 陽光苑 | 西坂部町1127 | 331-5183 331-5184 |
| 32 | | 特別養護老人ホーム | 特別養護老人ホーム 英水苑 | 智積町34-1 | 326-7511 326-7557 |
| 33 | | 特別養護老人ホーム | 介護総合センターかんざき | 寺方町986-4 | 327-2177 327-2228 |
| 34 | | 特別養護老人ホーム | 小山田特別養護老人ホーム サテライト川島 | 川島町4037 | 320-3113 320-3112 |
| 35 | | 特別養護老人ホーム | くぬぎの木特別養護老人ホーム | 赤水町1245-7 | 327-2826 327-1177 |
| 36 | | 在宅介護サービスセンター | 英水苑在宅介護サービスセンター | 智積町34-1 | 326-7511 326-7557 |
| 37 | | 在宅介護サービスセンター | 陽光苑在宅介護サービスセンター | 西坂部町1127 | 333-7225 331-5184 |
| 38 | | 在宅介護サービスセンター | 川島在宅介護サービスセンター | 川島町4040 | 322-3612 322-3614 |
| 39 | | 在宅介護サービスセンター | くぬぎの木在宅介護サービスセンター | 赤水町1274-14 | 327-2267 327-1160 |
| 40 | | 在宅介護サービスセンター | かんざき在宅介護サービスセンター | 寺方町986-4 | 327-2223 327-2228 |
| 41 | | 施設入所支援(身体) | エビノ園 | 智積町2896-1 | 326-5088 326-7248 |
| 42 | | 施設入所支援(知的) | 清和苑 | 西坂部町1138-1 | 330-0610 330-0613 |
| 43 | | 児童発達支援センター | あけぼの学園 | 下海老町185-1 | 325-4121 325-4122 |

| | 区 分 | 施 設 名 | 所 在 地 | 電 話 | FAX | |
|----|--------------|--------------|----------------------|-------------------|-------------------|-------------------|
| 44 | 西 | 特別養護老人ホーム | 小山田特別養護老人ホーム | 山田町5500-1 | 328-2150 328-2905 | |
| 45 | | 特別養護老人ホーム | 第二小山田特別養護老人ホーム | 山田町5513 | 328-2276 328-3255 | |
| 46 | | 特別養護老人ホーム | 小山田特別養護老人ホーム サテライト四郷 | 西日野町4008 | 322-3101 322-3104 | |
| 47 | | 特別養護老人ホーム | 小山田特別養護老人ホーム サテライト常磐 | 城西町13-45 | 353-7750 353-7766 | |
| 48 | | 特別養護老人ホーム | 特別養護老人ホーム 和らぎ水沢 | 水沢町2378-1 | 329-8011 329-8022 | |
| 49 | | 軽費老人ホーム | 小山田ケアハウス | 山田町5538-3 | 328-2448 328-2521 | |
| 50 | | 軽費老人ホーム | 四日市ユートピアハウス | 久保田二丁目12-8 | 355-2500 355-3571 | |
| 51 | | 軽費老人ホーム | ケアハウス常磐 | 城東町3-22 | 355-7520 355-7590 | |
| 52 | | 南 部 | 在宅介護サービスセンター | 小山田在宅介護サービスセンター | 山田町5500-1 | 328-1814 328-2682 |
| 53 | | | 在宅介護サービスセンター | ユートピア在宅介護サービスセンター | 久保田二丁目12-8 | 355-2500 355-3571 |
| 54 | 在宅介護サービスセンター | | 常磐在宅介護サービスセンター | 城東町3-22 | 355-7522 355-7590 | |
| 55 | 在宅介護サービスセンター | | 四郷在宅介護サービスセンター | 西日野町4015 | 322-1761 322-1769 | |
| 56 | 老人保健施設 | | 小山田老人保健施設 | 山田町5501-1 | 328-2847 328-2687 | |
| 57 | 老人保健施設 | | みえの郷 | 山田町5538-1 | 328-2116 328-3040 | |
| 58 | 老人保健施設 | | みえ川村老健 | 城東町3-21 | 355-3838 355-3831 | |
| 59 | 施設入所支援（身体） | | 小山田苑 | 山田町5500-3 | 328-2150 328-2905 | |
| 60 | 養護老人ホーム | | 寿楽陽光苑 | 大字泊村1050-13 | 345-0208 345-0206 | |
| 61 | 南 部 | | 特別養護老人ホーム | 特別養護老人ホーム 南部陽光苑 | 河原田町2146 | 347-7337 347-7338 |
| 62 | | | 特別養護老人ホーム | 介護老人福祉施設 みのりの里 | 楠町本郷1139-1 | 398-2110 398-2123 |
| 63 | | | 特別養護老人ホーム | 特別養護老人ホーム うねめの里 | 采女町418-1 | 348-7760 348-7761 |
| 64 | | | 特別養護老人ホーム | 特別養護老人ホーム 風の路 | 大字塩浜471 | 349-6383 349-6384 |
| 65 | | | 特別養護老人ホーム | 特別養護老人ホーム アリビオ | 大字塩浜149-1 | 325-7762 325-7763 |
| 66 | | | 特別養護老人ホーム | 特別養護老人ホーム 日永英水苑 | 大字日永5530-23 | 340-3668 340-3667 |
| 67 | | 軽費老人ホーム | グリーンライフ英水苑 | 大字日永5530-23 | 347-6660 347-6661 | |
| 68 | | 在宅介護サービスセンター | 南部陽光苑在宅介護サービスセンター | 河原田町2146 | 347-7336 347-7338 | |
| 69 | | 在宅介護サービスセンター | 在宅介護サービスセンターうねめの里 | 采女町418-1 | 348-2668 348-3989 | |
| 70 | | 在宅介護サービスセンター | 日永英水苑在宅介護サービスセンター | 大字日永5530-23 | 347-9977 347-6661 | |
| 71 | | 在宅介護サービスセンター | しおはま在宅介護サービスセンター | 大字塩浜471 | 349-6380 349-6382 | |
| 72 | | 老人保健施設 | 介護老人保健施設老健クローバー | 小古曾町2728-1 | 349-0100 349-0990 | |
| 73 | | デイサービスセンター | みのりの里デイサービスセンター | 楠町本郷1139-1 | 398-2110 398-2123 | |
| 74 | | 施設入所支援（知的） | 聖母の家 | 波木町330-1 | 321-2855 321-2859 | |
| 75 | | 乳児院及び児童養護施設 | エスペランス四日市 | 大字泊村954 | 346-1371 346-1382 | |

| | | |
|--------------------------|-----------|-------|
| ・老人福祉施設（ショートステイ専用ベッド） | 養護老人ホーム | 1 施設 |
| | 特別養護老人ホーム | 27 施設 |
| ・身体障害者福祉施設（ショートステイ専用ベッド） | 障害者支援施設 | 2 施設 |
| ・知的障害者福祉施設（ショートステイ専用ベッド） | 障害者支援施設 | 3 施設 |
| ・児童発達支援センター | | 1 施設 |
| ・在宅介護サービスセンター（デイサービスフロア） | | 22 施設 |
| ・デイサービスセンター | | 1 施設 |
| ・軽費老人ホーム（空きベッド） | ケアハウス | 4 施設 |
| ・老人保健施設（空きベッド） | | 6 施設 |
| ・乳児院及び児童養護施設 | | 1 施設 |
| ・宿泊施設 | | 7 施設 |
| | 合計 | 75 施設 |

【資料2-1-④】緊急避難所(その他の避難場所)一覧表

| 地区名 | 施設名 | 所在地 | 収容人員 (2㎡/1人) | 洪水 | 土砂災害 | 高潮 | 津波 | 内水 |
|--|---|---------------|-----------------|------|------|------|----|------|
| 1 富洲原 | 天ヶ須賀公会堂 | 天ヶ須賀二丁目14-13 | 30 | × | ○ | × | × | ○ |
| | 富洲園自治会集会所 | 天ヶ須賀五丁目1-17-1 | 35 | × | ○ | × | × | 2階以上 |
| | 松原公会堂 | 富洲原町26-5 | 40 | × | ○ | × | × | 2階以上 |
| | 富田一色公会堂 | 富田一色町28-26 | 50 | 2階以上 | ○ | × | × | 2階以上 |
| 5 6 7 8 9 | 富田こども園 | 富田二丁目12-9 | 30 | 2階以上 | ○ | × | × | 2階以上 |
| | 北消防署防災教育センター | 富田二丁目4-15 | 30 | 2階以上 | ○ | × | × | ○ |
| | 長興寺 本堂 | 富田三丁目1-16 | 30 | 2階以上 | ○ | × | × | ○ |
| | 蓮光寺 | 大字茂福601-1 | 30 | ○ | ○ | 2階以上 | ○ | ○ |
| | 北いかるが町公会所 | 大字茂福515 | 30 | ○ | ○ | ○ | ○ | ○ |
| 10 11 12 13 14 | 羽津幼稚園 | 大宮西町19-22 | 95 | ○ | ○ | ○ | ○ | ○ |
| | 羽津保育園 | 羽津中二丁目3-2 | 130 | ○ | ○ | × | ○ | ○ |
| | (社)北勢自動車協会 | 八田三丁目1-19 | 75 | 2階以上 | ○ | × | ○ | ○ |
| | 羽津会館 | 大宮西町19-22 | 40 | ○ | ○ | ○ | ○ | ○ |
| | 別名第六自治会集会所 | 別名6-1441-50 | 20 | ○ | ○ | ○ | ○ | ○ |
| 15 16 17 18 19 20 21 22 23 | 人権プラザ赤堀 | 赤堀三丁目1-21 | 15 | 2階以上 | ○ | 2階以上 | ○ | ○ |
| | J Aみえきた常磐支店 | 城東町19-5 | 65 | 2階以上 | ○ | 2階以上 | ○ | ○ |
| | 三泗教育会館 | 西伊倉町2-8 | 84 | 2階以上 | ○ | ○ | ○ | ○ |
| | 大井手集会所 | 大井手一丁目5-18 | 15 | × | ○ | ○ | ○ | ○ |
| | 西伊倉町市営住宅集会所 | 西伊倉町7-4 | 30 | ○ | ○ | ○ | ○ | ○ |
| | 常磐中央幼稚園 | ときわ五丁目4-53 | 25 | 2階以上 | ○ | 2階以上 | ○ | ○ |
| | ひかり幼稚園 園舎 | 伊倉二丁目8-23 | 176 | 2階以上 | ○ | ○ | ○ | ○ |
| | ウイング四日市中央店立体駐車場 | 伊倉三丁目7-45 | 800 | ○ | ○ | ○ | ○ | ○ |
| | 城西町集会所 | 城西町300番9 | 40 | × | ○ | × | ○ | ○ |
| | 24 | 人権プラザ天白 | 日永二丁目5-15 | 15 | 2階以上 | ○ | × | ○ |
| 25 26 27 28 29 30 | 三菱瓦斯化学(株) 四日市工場研修所 | 日永三丁目1-51 | 75 | 2階以上 | ○ | × | ○ | ○ |
| | 南日永町第一クラブ | 日永四丁目6-5 | 59 | 2階以上 | ○ | × | ○ | ○ |
| | 永宮町集会所 | 日永西1-5-16 | 26 | × | ○ | × | ○ | ○ |
| | 大瀬古新町集会所及び談話室 | 日永西一丁目20番 | 65 | × | ○ | × | ○ | ○ |
| | J Aみえきた日永支店 | 日永西三丁目1-26 | 45 | 2階以上 | ○ | 2階以上 | ○ | ○ |
| | 南日永町第二クラブ | 日永西四丁目16-11 | 58 | 2階以上 | ○ | 2階以上 | ○ | ○ |
| 31 32 33 34 35 36 37 38 39 | 四郷 小林町公民館 | 小林町3013-8 | 20 | ○ | ○ | ○ | ○ | ○ |
| | 室山町集会所 | 室山町362-19 | 40 | ○ | ○ | ○ | ○ | ○ |
| | 高花平中央集会所 | 高花平三丁目1-51 | 35 | ○ | ○ | ○ | ○ | ○ |
| | 八王子町公民館 | 八王子町260 | 40 | ○ | ○ | ○ | ○ | ○ |
| | 西日野町公民館 | 西日野町3093 | 45 | ○ | ○ | ○ | ○ | ○ |
| | 独立行政法人高齢・障害・求職者 雇用支援機構 三重職業能力 開発促進センター 視聴覚棟 | 西日野町4691 | 163 | ○ | ○ | ○ | ○ | ○ |
| | 小鹿が丘集会所 | 東日野町750 | 10 | ○ | ○ | ○ | ○ | ○ |
| | 東日野町公民館 | 東日野町1693-1 | 20 | ○ | ○ | ○ | ○ | ○ |
| | ガーデンタウン東日野町 | 東日野町4911-20 | 15 | ○ | ○ | ○ | ○ | ○ |

| 地区名 | 施設名 | 所在地 | 収容人員 (2㎡/1人) | 洪水 | 土砂災害 | 高潮 | 津波 | 内水 |
|-----|--------------------------|-------------|-----------------|------|------|------|----|----|
| 40 | 中堀町公会所 | 小古曽一丁目15-22 | 15 | ○ | ○ | ○ | ○ | ○ |
| 41 | 小古曽町集会所 | 小古曽二丁目25-13 | 55 | ○ | ○ | ○ | ○ | ○ |
| 42 | 高塚町公民館 | 小古曽5丁目8-10 | 20 | ○ | ○ | ○ | ○ | ○ |
| 43 | 采女町公会所 | 采女町2381 | 50 | ○ | × | ○ | ○ | ○ |
| 44 | 波木町公会所 | 波木町934 | 35 | × | ○ | ○ | ○ | ○ |
| 45 | 貝家町公会所 | 貝家町161 | 20 | 2階以上 | ○ | ○ | ○ | ○ |
| 46 | 北小松町第一公会所 | 北小松町28 | 20 | × | ○ | ○ | ○ | ○ |
| 47 | 北小松町第二公会所 | 北小松町28 | 26 | 2階以上 | ○ | ○ | ○ | ○ |
| 48 | 南小松町公会所 | 南小松町1477-1 | 35 | ○ | × | ○ | ○ | ○ |
| 49 | 波木が丘町第1集会所 | 波木が丘町2-5 | 10 | ○ | ○ | ○ | ○ | ○ |
| 50 | 波木が丘町第2集会所 | 波木が丘町20-12 | 35 | ○ | ○ | ○ | ○ | ○ |
| 51 | 采女が丘コミュニティセンター | 采女ヶ丘一丁目144番 | 35 | ○ | ○ | ○ | ○ | ○ |
| 52 | 東原町集会所 | 小古曽一丁目6-14 | 26 | ○ | ○ | ○ | ○ | ○ |
| 53 | ウエリスパーク 四日市南山の手クラブハウス | 小古曽四丁目5番16号 | 50 | ○ | ○ | ○ | ○ | ○ |
| 54 | 小松神社 | 四日市市北小松町1 | 16 | ○ | ○ | ○ | ○ | ○ |
| 55 | 昭和四日市石油塩浜クラブ | 塩浜本町一丁目1-1 | 110 | 2階以上 | ○ | 3階以上 | × | ○ |
| 56 | 駈出町倶楽部 | 駈出町一丁目55 | 25 | 2階以上 | ○ | × | × | ○ |
| 57 | 中里町集会所 | 中里町25-1 | 20 | × | ○ | × | ○ | ○ |
| 58 | 大里町民館 | 大里町509 | 35 | 2階以上 | ○ | × | ○ | ○ |
| 59 | 磯津公会所 | 大字塩浜3053 | 100 | × | ○ | × | × | ○ |
| 60 | 磯津第一ポンプ場 | 大字塩浜3001 | 10 | 2階以上 | ○ | 3階以上 | × | ○ |
| 61 | 山田町高齢者・若者センター | 山田町4309 | 90 | ○ | ○ | ○ | ○ | ○ |
| 62 | 小山町公会所 | 小山町734 | 60 | × | ○ | ○ | ○ | ○ |
| 63 | 内山町第一公会所 | 内山町8385-1 | 15 | ○ | ○ | ○ | ○ | ○ |
| 64 | 光輪寺 本堂 | 六名町333 | 10 | ○ | × | ○ | ○ | ○ |
| 65 | 堂ヶ山町構造改善センター | 堂ヶ山町2114 | 30 | × | ○ | ○ | ○ | ○ |
| 66 | 美里町公会所 | 美里町2121 | 15 | ○ | ○ | ○ | ○ | ○ |
| 67 | 鹿間町構造改善センター | 鹿間町348 | 35 | ○ | ○ | ○ | ○ | ○ |
| 68 | 和無田町構造改善センター | 和無田町1094-6 | 35 | ○ | ○ | ○ | ○ | ○ |
| 69 | 西山町構造改善センター | 西山町7501 | 30 | ○ | ○ | ○ | ○ | ○ |
| 70 | 川島町東部集会所 | 川島町1521-1 | 20 | ○ | ○ | ○ | ○ | ○ |
| 71 | 西福寺 | 川島町1668 | 65 | ○ | × | ○ | ○ | ○ |
| 72 | 川島町北部公会所 | 川島町1081 | 5 | ○ | ○ | ○ | ○ | ○ |
| 73 | 川島町南部公会所 | 川島町5451 | 40 | ○ | ○ | ○ | ○ | ○ |
| 74 | 川島町西部自治会集会所 | 川島町5930-336 | 30 | ○ | ○ | ○ | ○ | ○ |
| 75 | かわしま園集会所 | 川島町6200-248 | 30 | ○ | ○ | ○ | ○ | ○ |
| 76 | 旧川島幼稚園 | 川島町1725 | 30 | ○ | × | ○ | ○ | ○ |
| 77 | 川島新町集会所 | 川島新町193 | 40 | ○ | ○ | ○ | ○ | ○ |
| 78 | 悠彩の里コミュニティセンター | 別山一丁目501 | 120 | ○ | ○ | ○ | ○ | ○ |
| 79 | 狭間町公会所 | 川島町3243-1 | 10 | ○ | ○ | ○ | ○ | ○ |
| 80 | 小生町公会所 | 小生町351 | 5 | ○ | ○ | ○ | ○ | ○ |
| 81 | 三滝台公会所 | 三滝台三丁目14-1 | 55 | ○ | ○ | ○ | ○ | ○ |
| 82 | 陽光台浮橋第1集会所 | 浮橋一丁目10-1 | 25 | ○ | ○ | ○ | ○ | ○ |
| 83 | 陽光合浮橋第2集会所 | 浮橋二丁目5-5 | 25 | ○ | ○ | ○ | ○ | ○ |
| 84 | けやき台集会所 | 小生町229-68 | 20 | ○ | ○ | ○ | ○ | ○ |
| 85 | 三重交通株式会社 四日市営業所 | 川島町4102-1 | 20 | ○ | ○ | ○ | ○ | ○ |

| 地区名 | 施設名 | 所在地 | 収容人員 (2㎡/1人) | 洪水 | 土砂災害 | 高潮 | 津波 | 内水 |
|-----|-----------|------------------------------|-----------------|----|------|----|----|----|
| 神前 | 86 | 人権プラザ神前 | 寺方町2281 | 20 | ○ | ○ | ○ | ○ |
| | 87 | 曾井町公会所 | 曾井町740 | 50 | ○ | ○ | ○ | ○ |
| | 88 | 美里ヶ丘集会所 | 尾平町3768-99 | 60 | ○ | × | ○ | ○ |
| | 89 | 菅原町公会所 | 菅原町437-2 | 20 | × | ○ | ○ | ○ |
| 桜 | 90 | 智積町公会所 | 智積町685 | 30 | 2階以上 | ○ | ○ | ○ |
| | 91 | 桜台第一会館 | 桜台一丁目31-2 | 35 | ○ | ○ | ○ | ○ |
| | 92 | 桜台第三会館 | 桜台一丁目35-27 | 65 | ○ | ○ | ○ | ○ |
| | 93 | 桜町西中央公会所 | 桜町2940-2 | 20 | ○ | ○ | ○ | ○ |
| | 94 | 桜町南区公民館 | 桜町64-2 | 25 | 2階以上 | ○ | ○ | ○ |
| | 95 | 一色公会所 | 桜町8737 | 20 | × | ○ | ○ | ○ |
| | 96 | 桜町南谷公会所 | 桜町4287 | 20 | ○ | ○ | ○ | ○ |
| | 97 | 桜町南山公会所 | 桜町5649 | 20 | ○ | ○ | ○ | ○ |
| | 98 | 桜町野畑公会所 | 桜町7485-1 | 20 | ○ | ○ | ○ | ○ |
| | 99 | 桜町斧研公会所 | 桜町2559-2 | 20 | ○ | ○ | ○ | ○ |
| | 100 | 桜町乾谷公会所 | 桜町3060 | 30 | ○ | ○ | ○ | ○ |
| | 101 | 桜町山上公会所 | 桜町979 | 80 | ○ | ○ | ○ | ○ |
| | 102 | 桜ヶ丘集会所 | 桜町6617-1 | 20 | ○ | ○ | ○ | ○ |
| | 103 | 桜台第2会館 | 桜台三丁目6-2 | 15 | ○ | ○ | ○ | ○ |
| | 104 | 桜花台コミュニティーセンター | 桜花台二丁目39 | 20 | ○ | ○ | ○ | ○ |
| | 105 | 桜新町集会所 | 桜新町二丁目62 | 15 | ○ | ○ | ○ | ○ |
| 106 | 桜町一色第二公会所 | 桜町517 | 28 | ○ | × | ○ | ○ | |
| 三重 | 107 | 東坂部町公会所 | 東坂部町599 | 10 | ○ | × | ○ | ○ |
| | 108 | 山之一色町公会所 | 山之一色町2321 | 35 | ○ | ○ | ○ | ○ |
| | 109 | 山之一色町民会館 | 山之一色町1 | 35 | ○ | ○ | ○ | ○ |
| | 110 | 大沢台集会所 | 山之一色町1033-181 | 15 | ○ | ○ | ○ | ○ |
| | 111 | 坂部台集会所 | 坂部台二丁目249-7 | 15 | ○ | × | ○ | ○ |
| | 112 | 小杉町公会所 | 小杉町889-3 | 50 | × | ○ | ○ | ○ |
| | 113 | 小杉一丁目公会所 | 小杉町1823-1 | 30 | ○ | ○ | ○ | ○ |
| | 114 | 坂部が丘集会所(中央集会所) | 坂部が丘三丁目1-9 | 20 | ○ | ○ | ○ | ○ |
| | 115 | 坂部保育園 | 坂部が丘五丁目1-3 | 75 | ○ | ○ | ○ | ○ |
| | 116 | 川向公会所 | 西坂部町川向3780-1 | 75 | ○ | ○ | ○ | ○ |
| | 117 | 生桑台公会所 | 生桑町2212-150 | 30 | ○ | ○ | ○ | ○ |
| | 118 | 生桑町公民館 | 生桑町531-1 | 30 | ○ | ○ | ○ | ○ |
| | 119 | 三重団地集会所 | 三重四丁目16 | 30 | ○ | × | ○ | ○ |
| | 120 | 御館構造改善センター | 西坂部町2296-1 | 65 | ○ | ○ | ○ | ○ |
| | 121 | 社会福祉法人ぬくもり結の里 ピアステーションあゆみ | 西坂部町1004-1 | 15 | ○ | ○ | ○ | ○ |
| | 122 | 西坂部町山之平自治会集会所 | 西坂部町922-1 | 42 | ○ | ○ | ○ | ○ |
| 県 | 123 | あこぎ団地(ふれあいはうす) | 赤水町1245-9 | 15 | ○ | ○ | ○ | ○ |
| | 124 | 下海老町公民館 | 下海老町1709 | 46 | ○ | ○ | ○ | ○ |
| | 125 | 下海老町第2集会所 | 平尾町字大池2725-1 | 22 | ○ | ○ | ○ | ○ |
| | 126 | 江村町集落センター | 江村町861-3 | 15 | × | ○ | ○ | ○ |
| | 127 | 赤水町集落センター | 赤水町823-4 | 17 | × | ○ | ○ | ○ |
| | 128 | 北野町集落センター | 北野町1-5 | 15 | × | ○ | ○ | ○ |
| | 129 | 黒田町公民館 | 黒田町473-5 | 15 | × | ○ | ○ | ○ |
| | 130 | 上海老町構造改善センター | 上海老町719 | 15 | ○ | ○ | ○ | ○ |
| | 131 | 上海老町大沢公民館 | 上海老町1648-60 | 10 | ○ | ○ | ○ | ○ |

| 地区名 | 施設名 | 所在地 | 収容人員 (2㎡/1人) | 洪水 | 土砂災害 | 高潮 | 津波 | 内水 |
|-----|----------------|---------------------|-----------------|------|------|------|----|------|
| 132 | 平尾町公会所 | 平尾町146-2 | 15 | ○ | ○ | ○ | ○ | ○ |
| 133 | 平尾町栄公会所 | 平尾町248-1 | 15 | ○ | ○ | ○ | ○ | ○ |
| 134 | あがたが丘集会所 | あがたが丘一丁目18-5 | 50 | ○ | ○ | ○ | ○ | ○ |
| 135 | 中村町公民館 | 中村町1626-1 | 90 | ○ | ○ | ○ | ○ | ○ |
| 136 | 平津町公民館 | 平津町339 | 30 | 2階以上 | ○ | ○ | ○ | 2階以上 |
| 137 | 伊坂町公民館 | 伊坂町781-2 | 35 | 2階以上 | ○ | ○ | ○ | ○ |
| 138 | 山村町公民館 | 山村町331-1 | 25 | ○ | ○ | ○ | ○ | ○ |
| 139 | 山分町集会所 | 山分町174-25 | 30 | 2階以上 | ○ | ○ | ○ | 2階以上 |
| 140 | 千代田町公民館 | 千代田町881-1 | 30 | 2階以上 | ○ | ○ | ○ | ○ |
| 141 | 広永町公民館 | 広永町618 | 35 | ○ | ○ | ○ | ○ | ○ |
| 142 | 北永台公民館 | 広永町647-33 | 20 | ○ | ○ | ○ | ○ | ○ |
| 143 | 伊坂台集会所 | 伊坂台二丁目269 | 30 | ○ | ○ | ○ | ○ | ○ |
| 144 | 萱生町公民館 | 萱生町550-1 | 30 | × | ○ | ○ | ○ | ○ |
| 145 | 平津新町公民館 | 平津新町260-667 | 55 | ○ | × | ○ | ○ | ○ |
| 146 | あかつき台一丁目集会所 | あかつき台一丁目1-240 | 30 | ○ | ○ | ○ | ○ | ○ |
| 147 | あかつき台二、四丁目集会所 | あかつき台二丁目1-191 | 30 | ○ | ○ | ○ | ○ | ○ |
| 148 | あかつき台集会所 | あかつき台三丁目2-8 | 35 | ○ | ○ | ○ | ○ | ○ |
| 149 | 朝明町公民館 | 朝明町163-1 | 10 | 2階以上 | ○ | ○ | ○ | ○ |
| 150 | 山城町公民館 | 山城町1028 | 110 | 2階以上 | ○ | ○ | ○ | ○ |
| 151 | 札幌町公民館 | 札幌町379-1 | 20 | ○ | ○ | ○ | ○ | ○ |
| 152 | 北山町公民館 | 北山町371-1 | 20 | ○ | ○ | ○ | ○ | ○ |
| 153 | 西大鐘町公民館 | 西大鐘町295 | 20 | 2階以上 | ○ | ○ | ○ | ○ |
| 154 | 大鐘町公民館 | 大鐘町476 | 20 | × | ○ | ○ | ○ | ○ |
| 155 | あさけが丘中央集会所 | あさけが丘三丁目1-59 | 25 | ○ | ○ | ○ | ○ | ○ |
| 156 | 八千代台集会所 | 八千代台一丁目1-217 | 35 | ○ | ○ | ○ | ○ | ○ |
| 157 | 松寺集会所 | 松寺町3-7-11 | 50 | × | ○ | ○ | ○ | ○ |
| 158 | 川北ふれあいセンター | 川北二丁目12-3 | 100 | × | ○ | ○ | ○ | ○ |
| 159 | 南河原田町公会所 | 河原田町2277 | 20 | 2階以上 | ○ | ○ | ○ | ○ |
| 160 | 貝塚町集会所 | 貝塚町361 | 10 | × | ○ | ○ | ○ | ○ |
| 161 | 内堀公会所 | 内堀町33 | 10 | × | ○ | ○ | ○ | ○ |
| 162 | 川尻町公民館 | 川尻町2276 | 20 | 2階以上 | ○ | 2階以上 | ○ | ○ |
| 163 | おばたコミュニティーセンター | 大治田二丁目8-12 | 80 | × | ○ | 2階以上 | ○ | ○ |
| 164 | 北河原田町公会所 | 河原田町165-2 | 26 | × | ○ | ○ | ○ | ○ |
| 165 | 水沢本町構造改善センター | 水沢町2459-3 | 35 | ○ | ○ | ○ | ○ | ○ |
| 166 | 水沢西篠町公会所 | 水沢町2042-4 | 35 | ○ | ○ | ○ | ○ | ○ |
| 167 | 水沢中谷町集会所 | 水沢町3078-1 | 35 | ○ | ○ | ○ | ○ | ○ |
| 168 | 水沢野田町公会所 | 水沢野田町1257-1 | 15 | ○ | ○ | ○ | ○ | ○ |
| 169 | 水沢東町公会所 | 水沢町3587 (愛宕神社境内) | 20 | ○ | ○ | ○ | ○ | ○ |
| 170 | 四ツ谷公民館 | 水沢町4666-11 | 15 | ○ | ○ | ○ | ○ | ○ |
| 171 | 水沢谷町集会所 | 水沢町1216 | 20 | ○ | ○ | ○ | ○ | ○ |
| 172 | 北谷町集会所 | 水沢町1575-1 | 20 | ○ | ○ | ○ | ○ | ○ |
| 173 | 宮妻町公民館 | 水沢町282-4 | 25 | ○ | ○ | ○ | ○ | ○ |
| 174 | 水沢茶屋町構造改善センター | 水沢町4846-1 | 30 | ○ | ○ | ○ | ○ | ○ |
| 175 | 横堀町集会所 | 水沢町5126 | 30 | ○ | ○ | ○ | ○ | ○ |
| 176 | 三本松町公民館 | 水沢町1842 | 35 | ○ | ○ | ○ | ○ | ○ |

| 地区名 | 施設名 | 所在地 | 収容人員 (2㎡/1人) | 洪水 | 土砂災害 | 高潮 | 津波 | 内水 |
|-----|-------------------|------------------|-----------------|------|------|------|----|------|
| 177 | 小牧町西第二公会所 | 小牧町882-7 | 55 | ○ | ○ | ○ | ○ | ○ |
| 178 | 小牧町北公会所 | 小牧町792-1 | 20 | ○ | ○ | ○ | ○ | ○ |
| 179 | 小牧町南公会所 | 小牧町2630-1 | 10 | ○ | ○ | ○ | ○ | ○ |
| 180 | 人権プラザ小牧 | 市場町1041-24 | 25 | ○ | ○ | ○ | ○ | ○ |
| 181 | 市場町公会所 | 市場町2125 | 40 | ○ | ○ | ○ | ○ | ○ |
| 182 | 西村町営農センター | 西村町551-2 | 70 | ○ | ○ | ○ | ○ | ○ |
| 183 | 西村町新田公会所 | 西村町新田2743 | 25 | ○ | ○ | ○ | ○ | ○ |
| 184 | 西村町上条公会所 | 西村町3894-6 | 20 | ○ | ○ | ○ | ○ | ○ |
| 185 | 中野町公会所 | 中野町664 | 35 | ○ | ○ | ○ | ○ | ○ |
| 186 | まきの木台集会所 | まきの木台三丁目10 | 25 | ○ | ○ | ○ | ○ | ○ |
| 187 | 高見ハイツ会館 | 高見台一丁目22-4 | 25 | ○ | ○ | ○ | ○ | ○ |
| 188 | 四日市朝鮮初中級学校 | 阿倉川町8-30 | 125 | ○ | ○ | ○ | ○ | ○ |
| 189 | 海蔵保育園 | 大字西阿倉川883-1ほか | 170 | 2階以上 | ○ | ○ | ○ | ○ |
| 190 | 海蔵南公会所 | 末永町12-12 | 25 | ○ | ○ | × | ○ | ○ |
| 191 | J Aみえきた海蔵支店 | 大字東阿倉川510 | 60 | ○ | ○ | ○ | ○ | ○ |
| 192 | みゆきが丘一丁目公会所 | みゆきが丘一丁目70 | 25 | ○ | ○ | ○ | ○ | ○ |
| 193 | みゆきが丘二丁目集会所 | みゆきが丘二丁目1473-191 | 24 | ○ | ○ | ○ | ○ | ○ |
| 194 | 野田町公会所 | 野田二丁目14-26 | 100 | 2階以上 | ○ | ○ | ○ | ○ |
| 195 | 三ツ谷公会所 | 三ツ谷町7-5 | 66 | ○ | ○ | 2階以上 | ○ | ○ |
| 196 | ばんこの里会館 | 陶栄町4-8 | 200 | 2階以上 | ○ | 3階以上 | ○ | ○ |
| 197 | 滝川集会所 | 滝川町7-13 | 30 | × | ○ | × | ○ | ○ |
| 198 | 三滝武道館 | 新浜町17-23 | 225 | × | ○ | × | × | ○ |
| 199 | 四日市商工会議所 | 諏訪町2-5 | 120 | 3階以上 | ○ | 3階以上 | × | ○ |
| 200 | すわ公園交流館 | 諏訪栄町22-25 | 70 | ○ | ○ | × | ○ | ○ |
| 201 | こども未来課分室 | 北条町11-9 | 60 | 2階以上 | ○ | × | ○ | ○ |
| 202 | 新正公会所 | 新正二丁目7-21 | 40 | 2階以上 | ○ | × | × | ○ |
| 203 | 四日市港湾合同庁舎 | 千歳町5-1 | 100 | ○ | ○ | 3階以上 | × | ○ |
| 204 | 北納屋町公民館 | 北納屋町3-2 | 35 | ○ | ○ | × | × | ○ |
| 205 | 楠町北五味塚公民館分館 | 楠町北五味塚153 | 65 | 2階以上 | ○ | × | ○ | ○ |
| 206 | 楠町吉崎振興会館 | 楠町吉崎203-1 | 35 | × | ○ | × | ○ | ○ |
| 207 | 楠町東町振興会館 | 楠町北五味塚1176 | 35 | × | ○ | × | × | 2階以上 |
| 208 | 楠町小倉公民館分館 | 楠町小倉661 | 30 | × | ○ | × | × | ○ |
| 209 | 楠町本郷公民館分館 | 楠町本郷162-1 | 50 | 2階以上 | ○ | 2階以上 | × | ○ |
| 210 | 旦くす南保育園 | 楠町南五味塚752 | 190 | 2階以上 | ○ | × | ○ | ○ |
| 211 | 楠町南五味塚公民館分館 | 楠町南五味塚893 | 65 | 2階以上 | ○ | × | × | ○ |
| 212 | 楠町南川公民館分館 | 楠町南川426-2 | 50 | × | ○ | 2階以上 | × | ○ |
| 213 | 北勢沿岸流域下水道南部浄化センター | 楠町北五味塚1085番地18 | 50 | ○ | ○ | ○ | ○ | ○ |

【資料2-1-⑤】津波避難ビル一覧表

| | 地区 | 名称 | 所在地 | 建物階数 | 協定等により指定した避難場所 | 海拔 | 収容人員 |
|----|---------|------------------------|----------------|----------------------------|--------------------------------|------|------|
| 1 | 富洲原 | 富洲原中学校 | 天カ須賀五丁目3番10号 | 3階(屋上) | 3階、屋上 | -0.4 | 2420 |
| 2 | | 富洲原小学校 | 富洲原町31番14号 | 3階(屋上) | 3階、屋上 | 0.6 | 1860 |
| 3 | | 有限会社前川 | 富田一色町9番3号 | 3階 | 3階 | 1.4 | 130 |
| 4 | | サニーハイツ松原公園A棟 | 松原町5番24号 | 5階 | 3階以上階段踊り場 | 0.8 | 80 |
| 5 | | サニーハイツ松原公園B棟 | 松原町5番25号 | 5階 | 3階以上階段踊り場 | 1 | 80 |
| 6 | | レジデンス富洲原 | 平町4番10号 | 3階 | 3階廊下 | 1 | 32 |
| 7 | | コーポエデンA | 平町25番15号 | 3階 | 3階廊下 | 0.8 | 35 |
| 8 | | コーポエデンB | 平町25番15号 | 3階 | 3階廊下 | 0.8 | 35 |
| 9 | | 日の本保育園 | 松原町3番2号 | 2階(屋上) | 屋上 | 1.1 | 240 |
| 10 | | 日の本第二保育園 | 松原町22-10 | 2階(屋上) | 屋上 | 1.3 | 320 |
| 11 | | ラウムズ富洲原 | 平町17番11号 | 9階 | 3以上共用廊下 | 1.3 | 250 |
| 12 | | 株式会社中部プラントサービス四日市寮 | 松原町5番28号 | 4階 | 3階ホール、和室 | 1 | 98 |
| 13 | | ライオンズマンション富洲原ニューシティ老番館 | 天カ須賀4丁目33番 | 9階 | 3階以上廊下 | 0.1 | 230 |
| 14 | | ライオンズマンション富洲原ニューシティ武番館 | 天カ須賀4丁目34番 | 14階 | 3階以上廊下 | 0.1 | 430 |
| 15 | | ライオンズマンション富洲原ニューシティ参番館 | 天カ須賀4丁目41番 | 13階 | 3階以上廊下 | 0.1 | 210 |
| 16 | | 藤和シティコープ富洲原 | 平町9番8号 | 5階 | 3階以上廊下 | 0.8 | 108 |
| 17 | 富田 | 富田小学校 | 富田一丁目24番49号 | 4階(屋上) | 3階以上、屋上 | 1.8 | 2750 |
| 18 | | 富田中学校 | 東茂福町4番19号 | 3階(屋上) | 3階、屋上 | 1.4 | 960 |
| 19 | | 蓮光寺 | 大字茂福581-1 | 3階 | 3階 | 4.1 | 75 |
| 20 | | 県立四日市高等学校 | 富田4丁目1番43号 | 3階(屋上) | 1号館、2号館、4号館の屋上 | 2.6 | 1292 |
| 21 | | 県立北星高等学校 | 大字茂福668-1 | 3階 | 1号館・2号館の3階 | 3.5 | 445 |
| 22 | | 北勢国道事務所 | 南富田町4番6号 | 事務棟3階 宿舍5階 | 事務棟3階及び廊下 宿舍3階から5階までの階段と踊り場 | 1.4 | 209 |
| 23 | | ラ・プリマカーサ | 富田浜町1番1号 | 6階 | 3階以上廊下 | 3.6 | 186 |
| 24 | | 防災教育センター(北消防署) | 富田二丁目4番15号 | 2階(屋上) | 屋上 | 1.1 | 222 |
| 25 | | シャンテクレール | 四日市市富田浜町19-16 | 3階 | 3階廊下 | 0.9 | 21 |
| 26 | | ポルタデルマーレ | 四日市市富田浜町1-16 | 3階 | 3階廊下 | 2.8 | 26 |
| 27 | 羽津 | 羽津地区市民センター | 大宮町13番12号 | 3階 | 3階 | 4 | 100 |
| 28 | | マンション ベルハイム城山 | 城山町8番4号 | 4階 | 3階以上廊下・ホール | 2.5 | 79 |
| 29 | | ラディエメゾン | 城山町6番30号 | 3階 | 3階廊下 | 3.1 | 90 |
| 30 | | エクセレンス | 金場町6番6号 | 3階 | 3階廊下 | 2.3 | 20 |
| 31 | | スプリングセゾン | 白須賀3丁目5番3号 | 3階 | 3階廊下 | 2.8 | 11 |
| 32 | | コスモス | 羽津中1丁目5番17号 | 3階 | 3階廊下 | 3.4 | 33 |
| 33 | | ドエルウィステリア | 八田1丁目14番32号 | 5階 | 3階以上廊下 | 2.9 | 120 |
| 34 | | ソーシャルミール東館 | 八田1丁目12番23号 | 4階 | 3階以上廊下 | 2.9 | 60 |
| 35 | | ソーシャルミール西館 | 八田1丁目12番15号 | 4階 | 3階以上階廊下 | 2.9 | 40 |
| 36 | | ウィング金場店立体駐車場 | 金場町6番2号 | 5階 | 3階以上 | 2.3 | 2343 |
| 37 | | ミエ・ヘア・アーティスト・アカデミー | 羽津中2丁目5番19号 | 4階 | 3階以上 | 3.8 | 540 |
| 38 | | かすみの里 | 白須賀一丁目12番8号 | 4階(屋上) | 4階廊下、屋上 | 1.7 | 260 |
| 39 | | カインズホーム四日市店 | 富士町8番15号 | 2階(屋上) | 屋上 | 1.9 | 7503 |
| 40 | MGM四日市店 | 富士町2410, 2421, 2429他 | 2階(屋上) | 立体駐車場屋上、店舗付帯空中車路、道路工作物空中車路 | 1.8 | 2888 | |
| 41 | 羽津 | 羽津北小学校 | 大字羽津500 | 3階(屋上) | 屋上 | 4.7 | 843 |
| 42 | | 富田斎奉閣 | 八田三丁目4-15 | 2階(屋上) | 屋上 | 1.8 | 1337 |
| 43 | | 藤川工務店 | 白須賀二丁目4番32号 | 3階(屋上) | 屋上 | 1.6 | 100 |
| 44 | 大矢知 | あさけプラザ | 下之宮町296の1 | 5階 | 3階以上 | 4.9 | 309 |
| 45 | | 暁小学校 | 蒔田3丁目3番37号 | 3階 | 3階 | 1.9 | 1397 |
| 46 | | フレスポ四日市富田 | 西富田町字大富田249-12 | 2階 | 2階駐車場、廊下 | 2.8 | 3600 |
| 47 | 橋北 | 橋北小学校 | 川原町25番22号 | 3階(屋上) | 3階、屋上 | 3.5 | 900 |
| 48 | | 橋北交流会館 | 東新町26番32号 | 4階 | 3階・4階ホール | 1.5 | 2200 |
| 49 | | 橋北中学校 | 高浜町1番4号 | 3階(屋上) | 3階、屋上 | 3.5 | 1400 |
| 50 | | 朝日土木株式会社 | 川原町32番1号 | 3階 | 3階多目的室、2階部分屋上 | 3.5 | 100 |
| 51 | | ばんこの里会館 | 陶栄町4番8号 | 3階 | 3階ラウンジ | 4.4 | 80 |
| 52 | | 特別養護老人ホーム高浜楽々館 | 高浜町8番26号 | 5階(屋上) | 3階以上、屋上 | 1.2 | 240 |

| | 地区 | 名称 | 所在地 | 建物階数 | 協定等により指定した避難場所 | 海拔 | 収容人員 | |
|-----|----|----------------|-------------|---------------|-------------------------|-----------|-------|------|
| 53 | 港 | なやプラザ | 蔵町4番17号 | 3階(屋上) | 屋上 | 1.1 | 300 | |
| 54 | | 住友電装株式会社 | 西末広町1番14号 | B棟3階 食堂棟3階 | B棟3階、食堂棟3階 | 1.7 | 350 | |
| 55 | | SWSWAYセンター | 南納屋町15番9号 | 3階 | 3階 | 2.1 | 150 | |
| 56 | | 株式会社大久保商会 | 尾上町16番3号 | 3階 | 3階 | 2.3 | 320 | |
| 57 | | 四日市港湾合同庁舎 | 千歳町5番1号 | 4階 | 4階 | 1.9 | 307 | |
| 58 | | アコルデ蔵町 | 蔵町3番20号 | 4階 | 4階 | 1.3 | 34 | |
| 59 | | 三重銀行本店 | 西新地7番8号 | 12階 | 12階食堂 | 2.4 | 150 | |
| 60 | 共同 | 商工会議所 | 諏訪町2番5号 | 4階 | 3階会議室及び4階廊下 | 1.4 | 400 | |
| 61 | | 中部地区市民センター | 西浦一丁目8番3号 | 4階 | 3階以上 | 3 | 300 | |
| 62 | | 総合会館 | 諏訪町2番2号 | 8階 | 3階以上 | 1.4 | 1000 | |
| 63 | | 四日市市役所 | 諏訪町1番5号 | 11階 | 3階以上 | 1.4 | 250 | |
| 64 | | 市営中央駐車場 | 諏訪町1番25号 | 5階 | 3階以上 | 1.4 | 800 | |
| 65 | | 中部中学校 | 西浦二丁目5番36号 | 4階 | 3階以上 | 3.4 | 2800 | |
| 66 | | 中部西小学校 | 北町2番23号 | 3階(屋上) | 3階、屋上 | 3.4 | 1300 | |
| 67 | | プラトンホテル四日市 | 西新地7番3号 | 10階(屋上) | 3階以上廊下、屋上 | 2.4 | 300 | |
| 68 | | B. D. 林 | 諏訪栄町7番18号 | 4階(屋上) | 4階、屋上 | 2.4 | 36 | |
| 69 | | ブルーリオン | 西浦2丁目3番12号 | 5階 | 3階以上廊下 | 3.7 | 68 | |
| 70 | | プレーザービル | 西浦2丁目3番2号 | 3階(屋上) | 3階廊下、屋上 | 3.7 | 80 | |
| 71 | | 中央 | 本町プラザ | 本町9番8号 | 6階(屋上) | 3階以上廊下、屋上 | 1.2 | 1000 |
| 72 | | | 中央小学校 | 元新町2番36号 | 4階 | 3階以上 | 1.8 | 1900 |
| 73 | | | 四日市建設業会館 | 栄町4番1号 | 4階 | 3階以上 | 1.2 | 220 |
| 74 | 浜田 | 幸町ビル | 幸町2番4号 | 6階(屋上) | 屋上 | 1.1 | 50 | |
| 75 | | じばさん | 安島一丁目3番18号 | 7階 | 3階以上 | 2.8 | 400 | |
| 76 | | 浜田小学校 | 北浜田町13番6号 | 4階(屋上) | 3階以上、屋上 | 1.2 | 2300 | |
| 77 | | 港中学校 | 十七軒町10番41号 | 3階(屋上) | 3階、屋上 | 1.1 | 1600 | |
| 78 | | 四日市シティホテルアネックス | 浜田町7番11号 | 10階 | 3階以上廊下 | 1.4 | 400 | |
| 79 | | 三重県四日市庁舎 | 新正4丁目21-5 | 5階 | 3階以上廊下 | 2.2 | 135 | |
| 80 | | 四日市都ホテル | 安島一丁目3番38号 | 15階 | 3・4階宴会場及びロビー | 2.2 | 4800 | |
| 81 | | イロハビル | 新正3丁目12番9号 | 6階 | 3階以上階廊下 | 1.3 | 72 | |
| 82 | 浜田 | シャロームビオンR | 新正1丁目12番29号 | 5階 | 3階以上廊下 | 1.7 | 51 | |
| 83 | | アイボンラビアン | 新正3丁目5番16号 | 5階 | 3階以上廊下 | 1.1 | 165 | |
| 84 | | ナカシマハイツ | 新正3丁目17番1号 | 3階 | 3階廊下 | 1.4 | 22 | |
| 85 | | 四日市民主商工会 | 新正4丁目15番7号 | 3階 | 3階以上廊下 | 1.1 | 77 | |
| 86 | | メゾンビーナス | 新正1丁目9番18号 | 3階 | 3階廊下 | 1.8 | 78 | |
| 87 | | 株式会社交洋駐車場棟 | 新正5丁目4番19号 | 2階(屋上) | 屋上 | 1.9 | 1500 | |
| 88 | | 名鉄四日市タクシー立体駐車場 | 新正一丁目7番7号 | 2階(屋上) | 屋上 | 1.7 | 150 | |
| 89 | | アールズコート2 | 新正一丁目9番29号 | 6階 | 3階以上廊下 | 2.4 | 44 | |
| 90 | | ダイアパレス四日市駅南 | 南浜田町5番36号 | 15階 | 3階～15階共用廊下 | 2.5 | 321 | |
| 91 | | ユマニテク短期大学 | 南浜田町4番21号 | 5階(屋上) | 3階教員スペース、4階普通教室等、5階普通教室 | 2.5 | 610 | |
| 92 | | 曙町市営住宅1号棟 | 曙一丁目4番 | 5階(屋上) | 3階以上廊下、屋上 | 0.7 | 486 | |
| 93 | | サンルミエール | 新正四丁目4番3号 | 6階 | 3階以上廊下 | 1.9 | 60 | |
| 94 | | たいすい中央保育園 | 鶴の森一丁目10-20 | 5階(屋上) | 屋上 | 2.9 | 380 | |
| 95 | | 曙町市営住宅2号棟 | 曙一丁目4番 | 5階(屋上) | 3階以上廊下、屋上 | 0.7 | 261 | |
| 96 | 常磐 | 市立図書館 | 久保田一丁目2番42号 | 3階 | 3階学習室 | 4.2 | 200 | |
| 97 | | 常磐小学校 | 城西町9番14号 | 4階(屋上) | 3階以上、屋上 | 5 | 1900 | |
| 98 | 日永 | 日永小学校 | 日永四丁目5番13号 | 4階(屋上) | 3階以上、屋上 | 2.6 | 1800 | |
| 99 | | 県立四日市工業高等学校 | 日永東3丁目4番63号 | 4階 | 3階以上 | 2.5 | 6400 | |
| 100 | | 海星中学校海星高等学校 | 追分1丁目9-34 | 4階 | 3階以上 | 4.5 | 2154 | |
| 101 | | スーパービバホーム四日市泊店 | 泊小柳町4番5-2号 | 2階(屋上) | 屋上駐車場 | 4.3 | 13118 | |
| 102 | | イオンタウン四日市泊店 | 泊小柳町4番5-1号 | 2階(屋上) | 屋上駐車場 | 3.8 | 22146 | |
| 103 | 塩浜 | 塩浜小学校 | 塩浜町1番地 | 3階(屋上) | 3階、屋上 | 1.2 | 2140 | |
| 104 | | 塩浜中学校 | 大字塩浜4096番地 | 3階(屋上) | 3階、屋上 | 2.2 | 1394 | |

| | 地区 | 名称 | 所在地 | 建物階数 | 協定等により指定した避難場所 | 海拔 | 収容人員 |
|-----|-----|---------------------|----------------|------------------------|-----------------------|-----|------|
| 105 | 塩浜 | 三浜文化会館 | 海山道町一丁目1532番地1 | 3階 | 3階 | 0.7 | 1450 |
| 106 | | ユマニテク医療福祉大学校 | 塩浜本町2丁目34 | リハビリ校舎4階 歯科鍼灸福祉校舎4階 | 3階以上、屋上 | 1.4 | 560 |
| 107 | | 磯津第1ポンプ場 | 大字塩浜3001 | 4階 | 3階廊下、階段ホール、吹き抜け上部監視場所 | 1.8 | 55 |
| 108 | | 三昌物産株式会社 本社事務所 | 大字塩浜180番地 | 6階(屋上) | 3階以上階段、4階会議室、屋上 | 2.3 | 400 |
| 109 | | 株式会社MS管財 | 大池町30番地 | 3階 | 3階 | 1.3 | 150 |
| 110 | | 山九株式会社 三重支店 | 御園町1丁目3番地1 | 4階(屋上) | 屋上 | 1.7 | 215 |
| 111 | | 磯津公会所 | 大字塩浜3051番地1 | 2階(屋上) | 屋上 | 1.6 | 247 |
| 112 | | 大橋学園高等学校 | 大字塩浜149-8 | 3階 | 3階 | 2.4 | 240 |
| 113 | | 昭和四日市石油株式会社 BCPセンター | 塩浜本町一丁目1-1 | 3階(屋上) | 屋上 | 1.6 | 717 |
| 114 | | 南消防署 | 大字塩浜187番地の3 | 3階(屋上) | 屋上 | 2.4 | 500 |
| 115 | 楠 | 楠地区市民センター | 楠町北五味塚2060番地72 | 3階(屋上) | 3階、屋上 | 2.2 | 600 |
| 116 | | 楠交流会館 | 楠町北五味塚1211番地1 | 3階(屋上) | 3階、屋上 | 1.4 | 90 |
| 117 | | 楠防災会館 | 楠町南五味塚292番地1 | 4階(屋上) | 3階以上、屋上 | 1.3 | 160 |
| 118 | | 楠小学校 | 楠町北五味塚2060番地9 | 4階(屋上) | 3階以上、屋上 | 2.3 | 3334 |
| 119 | | 楠中学校 | 楠町北五味塚2092番地 | 3階(屋上) | 3階、屋上 | 2.6 | 2614 |
| 120 | | 三重機械鐵工株式会社 | 楠町小倉1701番地 | 3階 | 3階原寸場 | 1.8 | 860 |
| 121 | 楠 | 楠避難会館 | 楠町南五味塚600番地1 | 2階(屋上) | 屋上 | 0.8 | 140 |
| 122 | | 北勢沿岸流域下水道南部浄化センター | 楠町北五味塚1085-18 | 2階(屋上) | 屋上 | 4.9 | 600 |
| 123 | | 株式会社 渡辺鉄工 | 楠町北五味塚1257番1 | 2階 | 2階原寸場 | 1.5 | 400 |
| 124 | | 新南五味塚ポンプ場 | 楠町南五味塚 | 3階(屋上) | 屋上 | 1.7 | 303 |
| 125 | | 吉崎ポンプ場 | 楠町吉崎 | 2階(屋上) | 屋上 | 2.8 | 660 |
| 126 | 河原田 | 北勢地方卸売市場 | 河原田町字伊倉712番地 | 4階(屋上) | 3階、屋上 | 4.6 | 500 |
| 127 | | JSR株式会社四日市工場 工場本館 | 川尻町100 | 5階(屋上) | 屋上 | 3.2 | 320 |

【資料2-1-⑥】地区別防災資機材等基本配備一覧表

| No. | 1 | 2 | 3 | 4 | 5 | 6 | 7 | |
|-----------------|--------|------------|---------------------|------------|--------------|-----------|-----------|--------------------|
| 地区 | 富洲原 | | | 富田 | | | | |
| 備蓄場所 備蓄品目 | 合計 | 富洲原 小学校 | 富洲原 地区市民 センター | 富洲原 中学校 | 防災教育 センター | 富田 中学校 | 富田 小学校 | 富田 地区市民 センター |
| ビスケット等（食） | 60,960 | 480 | 480 | 480 | 480 | 480 | 480 | 480 |
| アルファ米（食） | 63,500 | 500 | 500 | 500 | 500 | 500 | 500 | 500 |
| 粉ミルク（缶） | 0 | | | | | | | |
| 調理用水 | 21,000 | 168 | 168 | 168 | 168 | 168 | 168 | 168 |
| 哺乳瓶 | 0 | | | | | | | |
| 毛布 | 16,330 | 120 | 120 | 120 | 120 | 120 | 120 | 120 |
| 男女兼用M(1パック74枚) | 122 | 1 | 1 | 1 | 1 | 1 | 1 | 1 |
| 男の子L(1パック58枚) | 122 | 1 | 1 | 1 | 1 | 1 | 1 | 1 |
| 男の子BIG(1パック50枚) | 58 | | | | | | | |
| 女の子L(1パック58枚) | 58 | | | | | | | |
| 女の子BIG(1パック50枚) | 58 | | | | | | | |
| 紙おむつ（大人用） | 122 | 1 | 1 | 1 | 1 | 1 | 1 | 1 |
| 簡易トイレ | 1,268 | 10 | 10 | 10 | 10 | 10 | 10 | 10 |
| 仮設トイレ | 95 | | 1 | 1 | 1 | 1 | 4 | |
| オストメイトトイレ | 0 | | | | | | | |
| ユニットトイレ | 0 | | | | | | | |
| 簡易トイレ詰め替えセット | 0 | | | | | | | |
| トイレテント | 1,201 | 10 | 10 | 10 | 10 | 10 | 10 | 10 |
| 救急箱 | 549 | 4 | 8 | 4 | 8 | 4 | 4 | 4 |
| ハンドマイク | 410 | 3 | 6 | 3 | 6 | 3 | 3 | 3 |
| 汚物収納袋 | 488 | 4 | 4 | 4 | 4 | 4 | 4 | 4 |
| ウォータータンク(350L) | 357 | 3 | 3 | 3 | | 3 | 3 | 3 |
| 発電機（ガソリン） | 0 | | | | | | | |
| ガソリン携行缶 | 0 | | | | | | | |
| 発電機（ガス） | 244 | 2 | 2 | 2 | 2 | 2 | 2 | 2 |
| カセットボンベ（本数） | 11,520 | 96 | 96 | 96 | 96 | 96 | 96 | 96 |
| 照明セット | 121 | 1 | 1 | 1 | 1 | 1 | 1 | 1 |
| 投光機 | 396 | | 11 | 5 | 10 | 5 | 5 | |
| コードリール | 611 | 4 | 8 | 5 | 9 | 5 | 5 | 4 |
| ワンタッチ式パーティ | 238 | 2 | 2 | 2 | | 2 | 2 | 2 |
| プライベートルーム | 356 | 3 | 3 | 3 | 2 | 3 | 3 | 3 |
| 簡易ベッド | 236 | 2 | 2 | 2 | | 2 | 2 | 2 |
| エアーマット | 5,355 | 45 | 45 | 45 | | 45 | 45 | 45 |
| 応急給水栓セット | 141 | 1 | 2 | 1 | | 1 | 1 | 2 |
| 防塵マスク（50枚／箱） | 70 | | 1 | 1 | 1 | 1 | 1 | |
| マスク（50枚／箱） | 172 | 2 | 1 | 1 | 1 | 1 | 1 | 2 |
| 担架 | 239 | | 7 | 3 | 5 | 3 | 3 | |
| 脚立 | 69 | | 2 | 1 | 1 | 1 | 1 | |
| リヤカー | 122 | 1 | 2 | 1 | 1 | 1 | 1 | 1 |
| 工具 | 66 | | 1 | 1 | 1 | 1 | 1 | |
| スコップ | 410 | | 10 | 5 | 10 | 5 | 5 | |
| ツルハシ | 411 | | 10 | 5 | 10 | 5 | 5 | |
| ノコギリ | 410 | | 10 | 5 | 10 | 5 | 5 | |
| 鎌 | 411 | | 10 | 5 | 10 | 5 | 5 | |
| 万能オノ | 396 | | 8 | 5 | 10 | 5 | 5 | |
| とび口 | 411 | | 10 | 5 | 10 | 5 | 5 | |
| 金てこ | 411 | | 10 | 5 | 10 | 5 | 5 | |
| ハンマー | 411 | | 10 | 5 | 10 | 5 | 5 | |
| ヘルメット | 825 | | 18 | 10 | 20 | 10 | 10 | |
| ライフジャケット | 17 | | 11 | | | | | |
| ボート | 7 | | 1 | | | | | |

※No.の塗りつぶしは、指定避難所を表す。

| No. | 8 | 9 | 10 | 11 | 12 | 13 | 14 | 15 |
|-----------------|-----------------|------------|-----------|------------|-----------|--------------------|-----------|-----------|
| 地区 | 富田 | | 羽津 | | | | 八郷 | |
| 備蓄場所 備蓄品目 | 県立 四日市 高校 | 県立 北星高校 | 羽津 小学校 | 羽津北 小学校 | 羽津 中学校 | 羽津 地区市民 センター | 八郷 小学校 | 朝明 中学校 |
| ビスケット等(食) | 480 | 480 | 480 | 480 | 480 | 480 | 480 | 480 |
| アルファ米(食) | 500 | 500 | 500 | 500 | 500 | 500 | 500 | 500 |
| 粉ミルク(缶) | | | | | | | | |
| 調理用水 | 168 | 168 | 168 | 168 | 168 | 168 | 168 | 168 |
| 哺乳瓶 | | | | | | | | |
| 毛布 | 120 | 120 | 120 | 120 | 120 | 120 | 120 | 120 |
| 男女兼用M(1パック74枚) | 1 | 1 | 1 | 1 | 1 | 1 | 1 | 1 |
| 男の子L(1パック58枚) | 1 | 1 | 1 | 1 | 1 | 1 | 1 | 1 |
| 男の子BIG(1パック50枚) | | | | | | | 1 | 1 |
| 女の子L(1パック58枚) | | | | | | | 1 | 1 |
| 女の子BIG(1パック50枚) | | | | | | | 1 | 1 |
| 紙おむつ(大人用) | 1 | 1 | 1 | 1 | 1 | 1 | 1 | 1 |
| 簡易トイレ | 10 | 10 | 10 | 10 | 10 | 10 | 10 | 10 |
| 仮設トイレ | | | 1 | 1 | 1 | | 1 | 1 |
| オストメイトトイレ | | | | | | | | |
| ユニットトイレ | | | | | | | | |
| 簡易トイレ詰め替えセット | | | | | | | | |
| トイレテント | 10 | 10 | 10 | 10 | 10 | | 10 | 10 |
| 救急箱 | 4 | 4 | 8 | 4 | 4 | 4 | 4 | 4 |
| ハンドマイク | 3 | 3 | 6 | 3 | 3 | 3 | 3 | 3 |
| 汚物収納袋 | 4 | 4 | 4 | 4 | 4 | 4 | 4 | 4 |
| ウォータータンク(350L) | 3 | 3 | 3 | 3 | 3 | 3 | 3 | 3 |
| 発電機(ガソリン) | | | | | | | | |
| ガソリン携行缶 | | | | | | | | |
| 発電機(ガス) | 2 | 2 | 2 | 2 | 2 | 2 | 2 | 2 |
| カセットボンベ(本数) | 96 | 96 | 96 | 96 | 96 | 96 | 96 | 96 |
| 照明セット | 1 | 1 | 1 | 1 | 1 | 1 | 1 | 1 |
| 投光機 | | | 9 | 5 | 5 | | 5 | 5 |
| コードリール | 4 | 4 | 9 | 5 | 5 | 4 | 5 | 5 |
| ワンタッチ式パーティ | 2 | 2 | 2 | 2 | 2 | 2 | 2 | 2 |
| プライベートルーム | 3 | 3 | 3 | 3 | 3 | 1 | 3 | 3 |
| 簡易ベッド | 2 | 2 | 2 | 2 | 2 | 2 | 2 | 2 |
| エアーマット | 45 | 45 | 45 | 45 | 45 | 45 | 45 | 45 |
| 応急給水栓セット | 1 | 1 | 1 | 1 | 1 | 2 | 1 | 1 |
| 防塵マスク(50枚/箱) | | | 1 | 1 | 1 | | 1 | 1 |
| マスク(50枚/箱) | 2 | 2 | 1 | 1 | 1 | 2 | 1 | 1 |
| 担架 | | | 5 | 3 | 3 | | 3 | 3 |
| 脚立 | | | 1 | 1 | 1 | | 1 | 1 |
| リヤカー | 1 | 1 | 1 | 1 | 1 | 1 | 1 | 1 |
| 工具 | | | 1 | 1 | 1 | | 1 | 1 |
| スコップ | | | 10 | 5 | 5 | | 5 | 5 |
| ツルハシ | | | 10 | 5 | 5 | | 5 | 5 |
| ノコギリ | | | 10 | 5 | 5 | | 5 | 5 |
| 鎌 | | | 10 | 5 | 5 | | 5 | 5 |
| 万能オノ | | | 10 | 5 | 5 | | 5 | 5 |
| とび口 | | | 10 | 5 | 5 | | 5 | 5 |
| 金てこ | | | 10 | 5 | 5 | | 5 | 5 |
| ハンマー | | | 10 | 5 | 5 | | 5 | 5 |
| ヘルメット | | | 20 | 10 | 10 | | 10 | 10 |
| ライフジャケット | | | | | | | | |
| ボート | | | | | | | | |

※No.の塗りつぶしは、指定避難所を表す。

| No. | 16 | 17 | 18 | 19 | 20 | 21 | 22 | 23 |
|-----------------|------------|--------------------|------------|-----------|------------------|---------------------|------------|------------|
| 地区 | 八郷 | | | | 大矢知 | | | |
| 備蓄場所 | 八郷西 小学校 | 八郷 地区市民 センター | 私立 暁中学校 | 私立 暁高校 | 大矢知 興讓 小学校 | 大矢知 地区市民 センター | あさけ プラザ | 私立 暁小学校 |
| 備蓄品目 | | | | | | | | |
| ビスケット等(食) | 480 | 480 | 480 | 480 | 480 | 480 | 480 | 480 |
| アルファ米(食) | 500 | 500 | 500 | 500 | 500 | 500 | 500 | 500 |
| 粉ミルク(缶) | | | | | | | | |
| 調理用水 | 168 | 168 | 168 | 168 | 168 | 168 | 168 | 168 |
| 哺乳瓶 | | | | | | | | |
| 毛布 | 120 | 120 | 120 | 120 | 120 | 120 | 120 | 120 |
| 男女兼用M(1パック74枚) | 1 | 1 | 1 | 1 | 1 | 1 | 1 | 1 |
| 男の子L(1パック58枚) | 1 | 1 | 1 | 1 | 1 | 1 | 1 | 1 |
| 男の子BIG(1パック50枚) | 1 | | | | 1 | | | |
| 女の子L(1パック58枚) | 1 | | | | 1 | | | |
| 女の子BIG(1パック50枚) | 1 | | | | 1 | | | |
| 紙おむつ(大人用) | 1 | 1 | 1 | 1 | 1 | 1 | 1 | 1 |
| 簡易トイレ | 10 | 10 | 10 | 10 | 10 | 10 | 10 | 10 |
| 仮設トイレ | 1 | | | | 1 | | | |
| オストメイトトイレ | | | | | | | | |
| ユニットトイレ | | | | | | | | |
| 簡易トイレ詰め替えセット | | | | | | | | |
| トイレテント | 10 | 10 | 10 | 10 | 10 | 10 | 10 | 10 |
| 救急箱 | 4 | 4 | 4 | 4 | 6 | 4 | 4 | 4 |
| ハンドマイク | 3 | 3 | 3 | 3 | 4 | 3 | 3 | 3 |
| 汚物収納袋 | 4 | 4 | 4 | 4 | 4 | 4 | 4 | 4 |
| ウォータータンク(350L) | 3 | 3 | 3 | 3 | 3 | 3 | 3 | 3 |
| 発電機(ガソリン) | | | | | | | | |
| ガソリン携行缶 | | | | | | | | |
| 発電機(ガス) | 2 | 2 | 2 | 2 | 2 | 2 | 2 | 2 |
| カセットボンベ(本数) | 96 | 96 | 96 | 96 | 96 | 96 | 96 | 96 |
| 照明セット | 1 | 1 | 1 | 1 | 1 | 1 | 1 | 1 |
| 投光機 | 5 | | | | 7 | | | |
| コードリール | 5 | 4 | 4 | 4 | 7 | 4 | 4 | 4 |
| ワンタッチ式パーティ | 2 | 2 | 2 | 2 | 2 | 2 | 2 | 2 |
| プライベートルーム | 3 | 3 | 3 | 3 | 3 | 3 | 3 | 3 |
| 簡易ベッド | 2 | 2 | 2 | 2 | 2 | 2 | 2 | 2 |
| エアーマット | 45 | 45 | 45 | 45 | 45 | 45 | 45 | 45 |
| 応急給水栓セット | 1 | 2 | 1 | 1 | 1 | 2 | 1 | 1 |
| 防塵マスク(50枚/箱) | 1 | | | | 1 | | | |
| マスク(50枚/箱) | 1 | 2 | 2 | 2 | 1 | 2 | 2 | 2 |
| 担架 | 3 | | | | 4 | | | |
| 脚立 | 1 | | | | 1 | | | |
| リヤカー | 1 | 1 | 1 | 1 | 1 | 1 | 1 | 1 |
| 工具 | 1 | | | | 1 | | | |
| スコップ | 5 | | | | 8 | | | |
| ツルハシ | 5 | | | | 8 | | | |
| ノコギリ | 5 | | | | 8 | | | |
| 鎌 | 5 | | | | 8 | | | |
| 万能オノ | 5 | | | | 8 | | | |
| とび口 | 5 | | | | 8 | | | |
| 金てこ | 5 | | | | 8 | | | |
| ハンマー | 5 | | | | 8 | | | |
| ヘルメット | 10 | | | | 15 | | | |
| ライフジャケット | | | | | | | | |
| ボート | | | | | | | | |

※No.の塗りつぶしは、指定避難所を表す。

| No. | 24 | 25 | 26 | 27 | 28 | 29 | 30 | 31 |
|-----------------|-----------|-----------|--------------------|------------|-----------|-----------|-----------|--------------------|
| 地区 | 海蔵 | | | 橋北 | | | | |
| 備蓄場所 | 海蔵 小学校 | 山手 中学校 | 海蔵 地区市民 センター | 橋北 交流会館 | 橋北 小学校 | 滝川 集会所 | 橋北 中学校 | 橋北 地区市民 センター |
| 備蓄品目 | | | | | | | | |
| ビスケット等(食) | 480 | 480 | 480 | 480 | 480 | 480 | 480 | 480 |
| アルファ米(食) | 500 | 500 | 500 | 500 | 500 | 500 | 500 | 500 |
| 粉ミルク(缶) | | | | | | | | |
| 調理用水 | 168 | 168 | 168 | 168 | 168 | 168 | 168 | 168 |
| 哺乳瓶 | | | | | | | | |
| 毛布 | 120 | 120 | 120 | 120 | 120 | 120 | 120 | 120 |
| 男女兼用M(1パック74枚) | 1 | 1 | 1 | 1 | 1 | 1 | | 1 |
| 男の子L(1パック58枚) | 1 | 1 | 1 | 1 | 1 | 1 | | 1 |
| 男の子BIG(1パック50枚) | 1 | 1 | | 1 | 1 | 1 | | |
| 女の子L(1パック58枚) | 1 | 1 | | 1 | 1 | 1 | | |
| 女の子BIG(1パック50枚) | 1 | 1 | | 1 | 1 | 1 | | |
| 紙おむつ(大人用) | 1 | 1 | 1 | 1 | 1 | 1 | | 1 |
| 簡易トイレ | 10 | 10 | 10 | 10 | 10 | 10 | 10 | 10 |
| 仮設トイレ | 1 | 1 | | 1 | 1 | 1 | 3 | |
| オストメイトトイレ | | | | | | | | |
| ユニットトイレ | | | | | | | | |
| 簡易トイレ詰め替えセット | | | | | | | | |
| トイレテント | 10 | 10 | 10 | 10 | 10 | 10 | | 10 |
| 救急箱 | 6 | 4 | 4 | 4 | 8 | 4 | 4 | 4 |
| ハンドマイク | 5 | 3 | 3 | 3 | 6 | 3 | | 3 |
| 汚物収納袋 | 4 | 4 | 4 | 4 | 4 | 4 | | 4 |
| ウォータータンク(350L) | 3 | 3 | 3 | 3 | 3 | 1 | 3 | 3 |
| 発電機(ガソリン) | | | | | | | | |
| ガソリン携行缶 | | | | | | | | |
| 発電機(ガス) | 2 | 2 | 2 | 2 | 2 | 2 | | 2 |
| カセットボンベ(本数) | 96 | 96 | 96 | 96 | 96 | 96 | | 96 |
| 照明セット | 1 | 1 | 1 | 1 | 1 | 1 | | 1 |
| 投光機 | 7 | 5 | | 5 | 9 | 5 | | |
| コードリール | 6 | 5 | 4 | 5 | 7 | 5 | | 4 |
| ワンタッチ式パーティ | 2 | 2 | 2 | 2 | 2 | | 2 | 2 |
| プライベートルーム | 3 | 3 | 3 | 3 | 3 | 2 | 1 | 3 |
| 簡易ベッド | 2 | 2 | 2 | 2 | 2 | | 2 | 2 |
| エアーマット | 45 | 45 | 45 | 45 | 45 | | 45 | 45 |
| 応急給水栓セット | 1 | 1 | 2 | 1 | 1 | 1 | | 2 |
| 防塵マスク(50枚/箱) | 1 | 1 | | 1 | 1 | 1 | | |
| マスク(50枚/箱) | 1 | 1 | 2 | 1 | 1 | 1 | | 2 |
| 担架 | 4 | 3 | | 3 | 5 | 3 | | |
| 脚立 | 1 | 1 | | 1 | 1 | 1 | | |
| リヤカー | 1 | 1 | 1 | 1 | 1 | 1 | | 1 |
| 工具 | 1 | 1 | | 1 | 1 | 1 | | |
| スコップ | 8 | 5 | | 5 | 10 | 5 | | |
| ツルハシ | 8 | 5 | | 5 | 10 | 5 | | |
| ノコギリ | 7 | 5 | | 5 | 10 | 5 | | |
| 鎌 | 8 | 5 | | 5 | 10 | 5 | | |
| 万能オノ | 7 | 5 | | 5 | 10 | 5 | | |
| とび口 | 8 | 5 | | 5 | 10 | 5 | | |
| 金てこ | 8 | 5 | | 5 | 10 | 5 | | |
| ハンマー | 8 | 5 | | 5 | 10 | 5 | | |
| ヘルメット | 13 | 10 | | 10 | 20 | 10 | | |
| ライフジャケット | | | | 1 | | | | |
| ボート | | | | 1 | | | | |

※No.の塗りつぶしは、指定避難所を表す。

| No. | 32 | 33 | 34 | 35 | 36 | 37 | 38 | 39 |
|-----------------|------------|------------|-----------|------|-----------|-----------|------|-----------|
| 地区 | 中部 | | | | | | | |
| 備蓄場所 | 中部西 小学校 | 納屋 防災緑地 | なや プラザ | 浜田公園 | 浜田 小学校 | 中部 中学校 | 港中学校 | 中央 小学校 |
| 備蓄品目 | | | | | | | | |
| ビスケット等(食) | 480 | 480 | 480 | | 480 | 480 | 480 | 480 |
| アルファ米(食) | 500 | 500 | 500 | | 500 | 500 | 500 | 500 |
| 粉ミルク(缶) | | | | | | | | |
| 調理用水 | 168 | 168 | 168 | | 168 | 168 | 168 | 168 |
| 哺乳瓶 | | | | | | | | |
| 毛布 | 120 | 120 | 120 | | 120 | 120 | 120 | 120 |
| 男女兼用M(1パック74枚) | 1 | 1 | 1 | 1 | | 1 | 1 | 1 |
| 男の子L(1パック58枚) | 1 | 1 | 1 | 1 | | 1 | 1 | 1 |
| 男の子BIG(1パック50枚) | 1 | 1 | 1 | 1 | | 1 | 1 | 1 |
| 女の子L(1パック58枚) | 1 | 1 | 1 | 1 | | 1 | 1 | 1 |
| 女の子BIG(1パック50枚) | 1 | 1 | 1 | 1 | | 1 | 1 | 1 |
| 紙おむつ(大人用) | 1 | 1 | 1 | 1 | | 1 | 1 | 1 |
| 簡易トイレ | 10 | 10 | 10 | | 10 | 10 | 10 | 10 |
| 仮設トイレ | 1 | 1 | 1 | 1 | | 1 | 4 | 1 |
| オストメイトトイレ | | | | | | | | |
| ユニットトイレ | | | | | | | | |
| 簡易トイレ詰め替えセット | | | | | | | | |
| トイレテント | 10 | 10 | 10 | 10 | | 10 | 10 | 10 |
| 救急箱 | 4 | 18 | 4 | | 4 | 4 | 4 | 4 |
| ハンドマイク | 3 | 15 | 3 | 3 | | 3 | 3 | 3 |
| 汚物収納袋 | 4 | 4 | 4 | 4 | | 4 | 4 | 4 |
| ウォータータンク(350L) | 3 | | 3 | | 3 | 3 | 3 | 3 |
| 発電機(ガソリン) | | | | | | | | |
| ガソリン携行缶 | | | | | | | | |
| 発電機(ガス) | 2 | 6 | 2 | 2 | | 2 | 2 | 2 |
| カセットボンベ(本数) | 96 | 96 | 96 | 96 | | 96 | 96 | 96 |
| 照明セット | 1 | 1 | 1 | 1 | | 1 | 1 | 1 |
| 投光機 | 5 | 21 | 5 | 5 | | 5 | 5 | 5 |
| コードリール | 5 | 21 | 5 | 5 | | 5 | 5 | 5 |
| ワンタッチ式パーティ | 2 | | 2 | 2 | | 2 | 2 | 2 |
| プライベートルーム | 3 | | 3 | 3 | | 3 | 3 | 3 |
| 簡易ベッド | 2 | | 2 | 2 | | 2 | 2 | 2 |
| エアーマット | 45 | | 45 | 45 | | 45 | 45 | 45 |
| 応急給水栓セット | 1 | | 1 | | 1 | 1 | 1 | 1 |
| 防塵マスク(50枚/箱) | 1 | 1 | 1 | 1 | | 1 | 1 | 1 |
| マスク(50枚/箱) | 1 | 1 | 1 | 1 | | 1 | 1 | 1 |
| 担架 | 3 | 12 | 3 | 3 | | 3 | 3 | 3 |
| 脚立 | 1 | 1 | 1 | 1 | | 1 | 1 | 1 |
| リヤカー | 1 | 1 | 1 | 1 | | 1 | 1 | 1 |
| 工具 | 1 | 1 | 1 | 1 | | 1 | 1 | 1 |
| スコップ | 5 | 24 | 5 | 5 | | 5 | 5 | 5 |
| ツルハシ | 5 | 24 | 5 | 5 | | 5 | 5 | 5 |
| ノコギリ | 5 | 24 | 5 | 5 | | 5 | 5 | 5 |
| 鎌 | 5 | 24 | 5 | 5 | | 5 | 5 | 5 |
| 万能オノ | 5 | 21 | 5 | 5 | | 5 | 5 | 5 |
| とび口 | 5 | 24 | 5 | 5 | | 5 | 5 | 5 |
| 金てこ | 5 | 24 | 5 | 5 | | 5 | 5 | 5 |
| ハンマー | 5 | 22 | 5 | 5 | | 5 | 5 | 5 |
| ヘルメット | 10 | 45 | 10 | 10 | | 10 | 10 | 10 |
| ライフジャケット | | | | | | | | |
| ボート | | | | | | | | |

※No.の塗りつぶしは、指定避難所を表す。

| No. | 40 | 41 | 42 | 43 | 44 | 45 | 46 | 47 |
|-----------------|--------------------|------|------|-----------|------|------------|-----------|---------------------|
| 地区 | 中部 | | | | | 小山田 | | |
| 備蓄場所 | 中部 地区市民 センター | じばさん | 総合会館 | 本町 プラザ | 文化会館 | 小山田 小学校 | 西陵 中学校 | 小山田 地区市民 センター |
| 備蓄品目 | | | | | | | | |
| ビスケット等(食) | 480 | 480 | 480 | 480 | 480 | 480 | 480 | 480 |
| アルファ米(食) | 500 | 500 | 500 | 500 | 500 | 500 | 500 | 500 |
| 粉ミルク(缶) | | | | | | | | |
| 調理用水 | 168 | 168 | 168 | 168 | 168 | 168 | 168 | 168 |
| 哺乳瓶 | | | | | | | | |
| 毛布 | 120 | 120 | 120 | 120 | 120 | 120 | 120 | 120 |
| 男女兼用M(1パック74枚) | 1 | 1 | 1 | 1 | 1 | 1 | 1 | 1 |
| 男の子L(1パック58枚) | 1 | 1 | 1 | 1 | 1 | 1 | 1 | 1 |
| 男の子BIG(1パック50枚) | | | | | | 1 | 1 | |
| 女の子L(1パック58枚) | | | | | | 1 | 1 | |
| 女の子BIG(1パック50枚) | | | | | | 1 | 1 | |
| 紙おむつ(大人用) | 1 | 1 | 1 | 1 | 1 | 1 | 1 | 1 |
| 簡易トイレ | 10 | 10 | 30 | 10 | 10 | 10 | 10 | 10 |
| 仮設トイレ | | | | | | 1 | 1 | |
| オストメイトトイレ | | | | | | | | |
| ユニットトイレ | | | | | | | | |
| 簡易トイレ詰め替えセット | | | | | | | | |
| トイレテント | 10 | 10 | 10 | 10 | 10 | 10 | 10 | 10 |
| 救急箱 | 4 | 4 | 7 | 4 | 4 | 4 | 4 | 4 |
| ハンドマイク | 3 | 3 | 3 | 3 | 3 | 3 | 3 | 3 |
| 汚物収納袋 | 4 | 4 | 4 | 4 | 4 | 4 | 4 | 4 |
| ウォータータンク(350L) | 3 | 3 | 2 | 3 | 3 | 3 | 3 | 3 |
| 発電機(ガソリン) | | | | | | | | |
| ガソリン携行缶 | | | | | | | | |
| 発電機(ガス) | 2 | | 2 | 2 | 2 | 2 | 2 | 2 |
| カセットボンベ(本数) | 96 | | 96 | 96 | 96 | 96 | 96 | 96 |
| 照明セット | 1 | 1 | 1 | 1 | 1 | 1 | 1 | 1 |
| 投光機 | | | | | | 5 | 5 | |
| コードリール | 4 | 4 | 5 | 4 | 4 | 5 | 5 | 4 |
| ワンタッチ式パーティ | 2 | 2 | 2 | 2 | 2 | 2 | 2 | 2 |
| プライベートルーム | 3 | 3 | 2 | 3 | 2 | 3 | 3 | 3 |
| 簡易ベッド | 2 | | 2 | 2 | 2 | 2 | 2 | 2 |
| エアーマット | 45 | 45 | 45 | 45 | 45 | 45 | 45 | 45 |
| 応急給水栓セット | 2 | | | 1 | 1 | 1 | 1 | 2 |
| 防塵マスク(50枚/箱) | | | | | | 1 | 1 | |
| マスク(50枚/箱) | 2 | 2 | 2 | 2 | 2 | 1 | 1 | 2 |
| 担架 | | | | | | 3 | 3 | |
| 脚立 | | | | | | 1 | 1 | |
| リヤカー | 1 | | 1 | 1 | 1 | 1 | 1 | 1 |
| 工具 | | | | | | 1 | 1 | |
| スコップ | | | | | | 5 | 5 | |
| ツルハシ | | | | | | 5 | 5 | |
| ノコギリ | | | | | | 5 | 5 | |
| 鎌 | | | | | | 5 | 5 | |
| 万能オノ | | | | | | 5 | 5 | |
| とび口 | | | | | | 5 | 5 | |
| 金てこ | | | | | | 5 | 5 | |
| ハンマー | | | | | | 5 | 5 | |
| ヘルメット | | | | | | 10 | 10 | |
| ライフジャケット | | | | | | | | |
| ボート | | | | | | | | |

※No.の塗りつぶしは、指定避難所を表す。

| No. | 48 | 49 | 50 | 51 | 52 | 53 | 54 | 55 |
|-----------------|-----------|--------------------|-----------|-----------|--------------------|-------------------|-------------------------|------|
| 地区 | 川島 | | 神前 | | | | | 桜 |
| 備蓄場所 | 川島 小学校 | 川島 地区市民 センター | 神前 小学校 | 三滝 中学校 | 神前 地区市民 センター | 県立 四日市 商業高校 | 県立 四日市 中央工業 高校 | 桜小学校 |
| 備蓄品目 | | | | | | | | |
| ビスケット等(食) | 480 | 480 | 480 | 480 | 480 | 480 | 480 | 480 |
| アルファ米(食) | 500 | 500 | 500 | 500 | 500 | 500 | 500 | 500 |
| 粉ミルク(缶) | | | | | | | | |
| 調理用水 | 168 | 168 | 168 | 168 | 168 | 168 | 168 | 168 |
| 哺乳瓶 | | | | | | | | |
| 毛布 | 120 | 120 | 120 | 120 | 120 | 120 | 120 | 120 |
| 男女兼用M(1パック74枚) | 1 | 1 | 1 | 1 | 1 | 1 | 1 | 1 |
| 男の子L(1パック58枚) | 1 | 1 | 1 | 1 | 1 | 1 | 1 | 1 |
| 男の子BIG(1パック50枚) | 1 | | 1 | 1 | | | | 1 |
| 女の子L(1パック58枚) | 1 | | 1 | 1 | | | | 1 |
| 女の子BIG(1パック50枚) | 1 | | 1 | 1 | | | | 1 |
| 紙おむつ(大人用) | 1 | 1 | 1 | 1 | 1 | 1 | 1 | 1 |
| 簡易トイレ | 10 | 10 | 10 | 10 | 10 | 10 | 10 | 10 |
| 仮設トイレ | 1 | | 1 | 1 | | | | 1 |
| オストメイトトイレ | | | | | | | | |
| ユニットトイレ | | | | | | | | |
| 簡易トイレ詰め替えセット | | | | | | | | |
| トイレテント | 10 | 10 | 10 | 10 | 10 | 10 | 10 | 10 |
| 救急箱 | 4 | 4 | 4 | 4 | 4 | 4 | 4 | 4 |
| ハンドマイク | 3 | 3 | 3 | 3 | 3 | 3 | 3 | 3 |
| 汚物収納袋 | 4 | 4 | 4 | 4 | 4 | 4 | 4 | 4 |
| ウォータータンク(350L) | 3 | 3 | 3 | 3 | 3 | 3 | 3 | 3 |
| 発電機(ガソリン) | | | | | | | | |
| ガソリン携行缶 | | | | | | | | |
| 発電機(ガス) | 2 | 2 | 2 | 2 | 2 | 2 | 2 | 2 |
| カセットボンベ(本数) | 96 | 96 | 96 | 96 | 96 | 96 | 96 | 96 |
| 照明セット | 1 | 1 | 1 | 1 | 1 | 1 | 1 | 1 |
| 投光機 | 5 | | 5 | 5 | | | | 5 |
| コードリール | 5 | 4 | 5 | 5 | 4 | 4 | 4 | 5 |
| ワンタッチ式パーティ | 2 | 2 | 2 | 2 | 2 | 2 | 2 | 2 |
| プライベートルーム | 3 | 3 | 3 | 3 | 3 | 3 | 3 | 3 |
| 簡易ベッド | 2 | 2 | 2 | 2 | 2 | 2 | 2 | 2 |
| エアーマット | 45 | 45 | 45 | 45 | 45 | 45 | 45 | 45 |
| 応急給水栓セット | 1 | 2 | 1 | 1 | 2 | 1 | 1 | 1 |
| 防塵マスク(50枚/箱) | 1 | | 1 | 1 | | | | 1 |
| マスク(50枚/箱) | 1 | 2 | 1 | 1 | 2 | 2 | 2 | 1 |
| 担架 | 3 | | 3 | 3 | | | | 3 |
| 脚立 | 1 | | 1 | 1 | | | | 1 |
| リヤカー | 1 | 1 | 1 | 1 | 1 | 1 | 1 | 1 |
| 工具 | 1 | | 1 | 1 | | | | 1 |
| スコップ | 5 | | 5 | 5 | | | | 5 |
| ツルハシ | 5 | | 5 | 5 | | | | 5 |
| ノコギリ | 5 | | 5 | 5 | | | | 5 |
| 鎌 | 5 | | 5 | 5 | | | | 5 |
| 万能オノ | 5 | | 5 | 5 | | | | 5 |
| とび口 | 5 | | 5 | 5 | | | | 5 |
| 金てこ | 5 | | 5 | 5 | | | | 5 |
| ハンマー | 5 | | 5 | 5 | | | | 5 |
| ヘルメット | 10 | | 16 | 10 | | | | 10 |
| ライフジャケット | | | | | | | | |
| ボート | | | | | | | | |

※No.の塗りつぶしは、指定避難所を表す。

| No. | 56 | 57 | 58 | 59 | 60 | 61 | 62 | 63 |
|-----------------|-----------|------|-------------------|------------------|-----------|------------|------------|------------|
| 地区 | 桜 | | | | 三重 | | | |
| 備蓄場所 | 桜台 小学校 | 桜中学校 | 桜 地区市民 センター | 県立 四日市西 高校 | 三重 小学校 | 三重西 小学校 | 三重北 小学校 | 大谷台 小学校 |
| 備蓄品目 | | | | | | | | |
| ビスケット等(食) | 480 | 480 | 480 | 480 | 480 | 480 | 480 | 480 |
| アルファ米(食) | 500 | 500 | 500 | 500 | 500 | 500 | 500 | 500 |
| 粉ミルク(缶) | | | | | | | | |
| 調理用水 | 168 | 168 | 168 | 168 | 168 | 168 | 168 | 168 |
| 哺乳瓶 | | | | | | | | |
| 毛布 | 120 | 120 | 120 | 120 | 120 | 120 | 120 | 120 |
| 男女兼用M(1パック74枚) | 1 | 1 | 1 | 1 | 1 | 1 | 1 | 1 |
| 男の子L(1パック58枚) | 1 | 1 | 1 | 1 | 1 | 1 | 1 | 1 |
| 男の子BIG(1パック50枚) | 1 | 1 | | | 1 | 1 | 1 | 1 |
| 女の子L(1パック58枚) | 1 | 1 | | | 1 | 1 | 1 | 1 |
| 女の子BIG(1パック50枚) | 1 | 1 | | | 1 | 1 | 1 | 1 |
| 紙おむつ(大人用) | 1 | 1 | 1 | 1 | 1 | 1 | 1 | 1 |
| 簡易トイレ | 10 | 10 | 10 | 10 | 10 | 10 | 10 | 10 |
| 仮設トイレ | 1 | 1 | | | 1 | 1 | 1 | 1 |
| オストメイトトイレ | | | | | | | | |
| ユニットトイレ | | | | | | | | |
| 簡易トイレ詰め替えセット | | | | | | | | |
| トイレテント | 10 | 10 | 10 | 10 | 10 | 10 | 10 | 10 |
| 救急箱 | 4 | 4 | 4 | 4 | 6 | 4 | 4 | 4 |
| ハンドマイク | 3 | 3 | 3 | 3 | 5 | 4 | 3 | 3 |
| 汚物収納袋 | 4 | 4 | 4 | 4 | 4 | 4 | 4 | 4 |
| ウォータータンク(350L) | 3 | 3 | 3 | 3 | 3 | 3 | 3 | 3 |
| 発電機(ガソリン) | | | | | | | | |
| ガソリン携行缶 | | | | | | | | |
| 発電機(ガス) | 2 | 2 | 2 | 2 | 2 | 2 | 2 | 2 |
| カセットボンベ(本数) | 96 | 96 | 96 | 96 | 96 | 96 | 96 | 96 |
| 照明セット | 1 | 1 | 1 | 1 | 1 | 1 | 1 | 1 |
| 投光機 | 5 | 5 | | | 6 | 5 | 5 | 5 |
| コードリール | 5 | 5 | 4 | 4 | 7 | 5 | 5 | 5 |
| ワンタッチ式パーティ | 2 | 2 | 2 | 2 | 2 | 2 | 2 | 2 |
| プライベートルーム | 3 | 3 | 3 | 3 | 3 | 3 | 3 | 3 |
| 簡易ベッド | 2 | 2 | 2 | 2 | 2 | 2 | 2 | 2 |
| エアーマット | 45 | 45 | 45 | 45 | 45 | 45 | 45 | 45 |
| 応急給水栓セット | 1 | 1 | 2 | 1 | 1 | 1 | 1 | 1 |
| 防塵マスク(50枚/箱) | 1 | 1 | | | 1 | 1 | 1 | 1 |
| マスク(50枚/箱) | 1 | 1 | 2 | 2 | 1 | 1 | 1 | 1 |
| 担架 | 3 | 3 | | | 4 | 3 | 3 | 3 |
| 脚立 | 1 | 1 | | | 1 | 1 | 1 | 1 |
| リヤカー | 1 | 1 | 1 | 1 | 1 | 1 | 1 | 1 |
| 工具 | 1 | 1 | | | 1 | 1 | 1 | 1 |
| スコップ | 5 | 5 | | | 8 | 5 | 5 | 5 |
| ツルハシ | 5 | 5 | | | 8 | 5 | 5 | 5 |
| ノコギリ | 5 | 5 | | | 8 | 5 | 5 | 5 |
| 鎌 | 5 | 5 | | | 8 | 5 | 5 | 5 |
| 万能オノ | 5 | 5 | | | 7 | 5 | 5 | 5 |
| とび口 | 5 | 5 | | | 8 | 5 | 5 | 5 |
| 金てこ | 5 | 5 | | | 8 | 5 | 5 | 5 |
| ハンマー | 5 | 5 | | | 10 | 5 | 5 | 5 |
| ヘルメット | 10 | 10 | | | 15 | 10 | 22 | 10 |
| ライフジャケット | | | | | | | | |
| ボート | | | | | | | | |

※No.の塗りつぶしは、指定避難所を表す。

| No. | 64 | 65 | 66 | 67 | 68 | 69 | 70 | 71 |
|-----------------|------------|--------------------|------|-----------|-------------------|-----------------|-------------|-----------|
| 地区 | 三重 | | 県 | | | | | 下野 |
| 備蓄場所 | 三重平 中学校 | 三重 地区市民 センター | 県小学校 | 大池 中学校 | 県 地区市民 センター | 北勢 きらら 学園 | メリノー ル学院 | 下野 小学校 |
| 備蓄品目 | | | | | | | | |
| ビスケット等(食) | 480 | 480 | 480 | 480 | 480 | 480 | 480 | 480 |
| アルファ米(食) | 500 | 500 | 500 | 500 | 500 | 500 | 500 | 500 |
| 粉ミルク(缶) | | | | | | | | |
| 調理用水 | 168 | 168 | 168 | 168 | 168 | 168 | 168 | 168 |
| 哺乳瓶 | | | | | | | | |
| 毛布 | 120 | 120 | 120 | 120 | 120 | 120 | 120 | 120 |
| 男女兼用M(1パック74枚) | 1 | 1 | 1 | 1 | 1 | 1 | 1 | 1 |
| 男の子L(1パック58枚) | 1 | 1 | 1 | 1 | 1 | 1 | 1 | 1 |
| 男の子BIG(1パック50枚) | 1 | | 1 | 1 | | | 1 | 1 |
| 女の子L(1パック58枚) | 1 | | 1 | 1 | | | 1 | 1 |
| 女の子BIG(1パック50枚) | 1 | | 1 | 1 | | | 1 | 1 |
| 紙おむつ(大人用) | 1 | 1 | 1 | 1 | 1 | 1 | 1 | 1 |
| 簡易トイレ | 10 | 10 | 10 | 10 | 10 | 10 | 10 | 10 |
| 仮設トイレ | 1 | | 1 | 1 | | | | 1 |
| オストメイトトイレ | | | | | | | | |
| ユニットトイレ | | | | | | | | |
| 簡易トイレ詰め替えセット | | | | | | | | |
| トイレテント | 10 | 10 | 10 | 10 | 10 | 10 | 10 | 10 |
| 救急箱 | 4 | 4 | 4 | 4 | 4 | 4 | 4 | 4 |
| ハンドマイク | 3 | 3 | 3 | 3 | 3 | 3 | 3 | 3 |
| 汚物収納袋 | 4 | 4 | 4 | 4 | 4 | 4 | 4 | 4 |
| ウォータータンク(350L) | 3 | 3 | 3 | 3 | 3 | 3 | 3 | 3 |
| 発電機(ガソリン) | | | | | | | | |
| ガソリン携行缶 | | | | | | | | |
| 発電機(ガス) | 2 | 2 | 2 | 2 | 2 | 2 | 2 | 2 |
| カセットボンベ(本数) | 96 | 96 | 96 | 96 | 96 | 96 | 96 | 96 |
| 照明セット | 1 | 1 | 1 | 1 | 1 | 1 | 1 | 1 |
| 投光機 | 5 | | 5 | 5 | | | | 5 |
| コードリール | 5 | 4 | 5 | 5 | 4 | 4 | 4 | 5 |
| ワンタッチ式パーティ | 2 | 2 | 2 | 2 | 2 | 2 | 2 | 2 |
| プライベートルーム | 3 | 3 | 3 | 3 | 3 | 3 | 3 | 3 |
| 簡易ベッド | 2 | 2 | 2 | 2 | 2 | 2 | 2 | 2 |
| エアーマット | 45 | 45 | 45 | 45 | 45 | 45 | 45 | 45 |
| 応急給水栓セット | 1 | 2 | 1 | 1 | 2 | 1 | 1 | 1 |
| 防塵マスク(50枚/箱) | 1 | | 1 | 1 | | | | 1 |
| マスク(50枚/箱) | 1 | 2 | 1 | 1 | 2 | 2 | 2 | 1 |
| 担架 | 3 | | 3 | 3 | | | | 3 |
| 脚立 | 1 | | 1 | 1 | | | | 1 |
| リヤカー | 1 | 1 | 1 | 1 | 1 | 1 | 1 | 1 |
| 工具 | 1 | | 1 | 1 | | | | 1 |
| スコップ | 5 | | 5 | 5 | | | | 5 |
| ツルハシ | 5 | | 5 | 5 | | | | 5 |
| ノコギリ | 5 | | 5 | 5 | | | | 5 |
| 鎌 | 5 | | 5 | 5 | | | | 5 |
| 万能オノ | 5 | | 5 | 5 | | | | 5 |
| とび口 | 5 | | 5 | 5 | | | | 5 |
| 金てこ | 5 | | 5 | 5 | | | | 5 |
| ハンマー | 5 | | 5 | 5 | | | | 5 |
| ヘルメット | 10 | | 10 | 10 | | | | 10 |
| ライフジャケット | | | | | | | | |
| ボート | | | | | | | | |

※No.の塗りつぶしは、指定避難所を表す。

| No. | 72 | 73 | 74 | 75 | 76 | 77 | 78 | 79 |
|-----------------|------------|--------------------|--------------------|-----------|-----------|-----------|--------------------|------------|
| 地区 | 下野 | | 水沢 | | 保々 | | | |
| 備蓄場所 備蓄品目 | 西朝明 中学校 | 下野 地区市民 センター | 水沢 地区市民 センター | 水沢 小学校 | 保々 小学校 | 保々 中学校 | 保々 地区市民 センター | 県立 朝明高校 |
| ビスケット等(食) | 480 | 480 | 480 | 480 | 480 | 480 | 480 | 480 |
| アルファ米(食) | 500 | 500 | 500 | 500 | 500 | 500 | 500 | 500 |
| 粉ミルク(缶) | | | | | | | | |
| 調理用水 | 168 | 168 | 168 | 168 | 168 | 168 | 168 | 168 |
| 哺乳瓶 | | | | | | | | |
| 毛布 | 120 | 120 | 120 | 120 | 120 | 120 | 120 | 120 |
| 男女兼用M(1パック74枚) | 1 | 1 | 1 | 1 | 1 | 1 | 1 | 1 |
| 男の子L(1パック58枚) | 1 | 1 | 1 | 1 | 1 | 1 | 1 | 1 |
| 男の子BIG(1パック50枚) | 1 | | 1 | | 1 | 1 | | |
| 女の子L(1パック58枚) | 1 | | 1 | | 1 | 1 | | |
| 女の子BIG(1パック50枚) | 1 | | 1 | | 1 | 1 | | |
| 紙おむつ(大人用) | 1 | 1 | 1 | 1 | 1 | 1 | 1 | 1 |
| 簡易トイレ | 10 | 10 | 10 | 10 | 10 | 10 | 10 | 10 |
| 仮設トイレ | 1 | | 1 | | 1 | 1 | | |
| オストメイトトイレ | | | | | | | | |
| ユニットトイレ | | | | | | | | |
| 簡易トイレ詰め替えセット | | | | | | | | |
| トイレテント | 10 | 10 | 10 | 10 | 10 | 10 | 10 | 10 |
| 救急箱 | 4 | 4 | 4 | 4 | 4 | 4 | 4 | 4 |
| ハンドマイク | 3 | 3 | 3 | 3 | 3 | 3 | 3 | 3 |
| 汚物収納袋 | 4 | 4 | 4 | 4 | 4 | 4 | 4 | 4 |
| ウォータータンク(350L) | 3 | 3 | 3 | 3 | 3 | 3 | 3 | 3 |
| 発電機(ガソリン) | | | | | | | | |
| ガソリン携行缶 | | | | | | | | |
| 発電機(ガス) | 2 | 2 | 2 | 2 | 2 | 2 | 2 | 2 |
| カセットボンベ(本数) | 96 | 96 | 96 | 96 | 96 | 96 | 96 | 96 |
| 照明セット | 1 | 1 | 1 | 1 | 1 | 1 | 1 | 1 |
| 投光機 | 5 | | 5 | | 5 | 5 | | |
| コードリール | 5 | 4 | 5 | 4 | 5 | 5 | 4 | 4 |
| ワンタッチ式パーティ | 2 | 2 | 2 | 2 | 2 | 2 | 2 | 2 |
| プライベートルーム | 3 | 3 | 3 | 3 | 3 | 3 | 3 | 3 |
| 簡易ベッド | 2 | 2 | 2 | 2 | 2 | 2 | 2 | 2 |
| エアーマット | 45 | 45 | 45 | 45 | 45 | 45 | 45 | 45 |
| 応急給水栓セット | 1 | 2 | 2 | 1 | 1 | 1 | 2 | 1 |
| 防塵マスク(50枚/箱) | 1 | | 1 | | 1 | 1 | | |
| マスク(50枚/箱) | 1 | 2 | 1 | 2 | 1 | 1 | 2 | 2 |
| 担架 | 3 | | 3 | | 3 | 3 | | |
| 脚立 | 1 | | 1 | | 1 | 1 | | |
| リヤカー | 1 | 1 | 1 | 1 | 1 | 1 | 1 | 1 |
| 工具 | 1 | | 1 | | 1 | 1 | | |
| スコップ | 5 | | 5 | | 5 | 5 | | |
| ツルハシ | 5 | | 5 | | 5 | 5 | | |
| ノコギリ | 5 | | 5 | | 5 | 5 | | |
| 鎌 | 5 | | 5 | | 5 | 5 | | |
| 万能オノ | 5 | | 5 | | 5 | 5 | | |
| とび口 | 5 | | 5 | | 5 | 5 | | |
| 金てこ | 5 | | 5 | | 5 | 5 | | |
| ハンマー | 5 | | 5 | | 5 | 5 | | |
| ヘルメット | 10 | | 10 | | 10 | 10 | | |
| ライフジャケット | | | | | | | | |
| ボート | | | | | | | | |

※No.の塗りつぶしは、指定避難所を表す。

| No. | 80 | 81 | 82 | 83 | 84 | 85 | 86 | 87 |
|-----------------|-----------|------------|-----------|--------------------|-----------|--------------------|-----------|------|
| 地区 | 常磐 | | | | | 日永 | | |
| 備蓄場所 備蓄品目 | 常磐 小学校 | 常磐西 小学校 | 常磐 中学校 | 常磐 地区市民 センター | 市立 図書館 | 日永 地区市民 センター | 泊山 小学校 | 南中学校 |
| ビスケット等(食) | 480 | 480 | 480 | 480 | 480 | 480 | 480 | 480 |
| アルファ米(食) | 500 | 500 | 500 | 500 | 500 | 500 | 500 | 500 |
| 粉ミルク(缶) | | | | | | | | |
| 調理用水 | 168 | 168 | 168 | 168 | 168 | 168 | 168 | 168 |
| 哺乳瓶 | | | | | | | | |
| 毛布 | 120 | 120 | 120 | 120 | 120 | 120 | 120 | 120 |
| 男女兼用M(1パック74枚) | 1 | 1 | 1 | 1 | 1 | 1 | 1 | 1 |
| 男の子L(1パック58枚) | 1 | 1 | 1 | 1 | 1 | 1 | 1 | 1 |
| 男の子BIG(1パック50枚) | | | | | | | 1 | 1 |
| 女の子L(1パック58枚) | | | | | | | 1 | 1 |
| 女の子BIG(1パック50枚) | | | | | | | 1 | 1 |
| 紙おむつ(大人用) | 1 | 1 | 1 | 1 | 1 | 1 | 1 | 1 |
| 簡易トイレ | 10 | 10 | 10 | 10 | 10 | 10 | 10 | 10 |
| 仮設トイレ | 1 | 1 | 1 | | | 1 | 1 | 4 |
| オストメイトトイレ | | | | | | | | |
| ユニットトイレ | | | | | | | | |
| 簡易トイレ詰め替えセット | | | | | | | | |
| トイレテント | 10 | 10 | 10 | 10 | 10 | 10 | 10 | 10 |
| 救急箱 | 8 | 4 | 4 | 4 | 4 | 8 | 4 | 4 |
| ハンドマイク | 8 | 3 | 3 | 3 | 3 | 8 | 3 | 3 |
| 汚物収納袋 | 4 | 4 | 4 | 4 | 4 | 8 | 4 | 4 |
| ウォータータンク(350L) | 3 | 3 | 3 | 3 | 3 | 3 | 3 | 3 |
| 発電機(ガソリン) | | | | | | | | |
| ガソリン携行缶 | | | | | | | | |
| 発電機(ガス) | 2 | 2 | 2 | 2 | 2 | 2 | 2 | 2 |
| カセットボンベ(本数) | 96 | 96 | 96 | 96 | 96 | 96 | 96 | 96 |
| 照明セット | 1 | 1 | 1 | 1 | 1 | 1 | 1 | 1 |
| 投光機 | 5 | 5 | 5 | | | 11 | 5 | 5 |
| コードリール | 8 | 5 | 5 | 4 | 4 | 11 | 5 | 5 |
| ワンタッチ式パーティ | 2 | 2 | 2 | 2 | 2 | 2 | 2 | 2 |
| プライベートルーム | 3 | 3 | 3 | 3 | 3 | 3 | 3 | 3 |
| 簡易ベッド | 2 | 2 | 2 | 2 | 2 | 2 | 2 | 2 |
| エアーマット | 45 | 45 | 45 | 45 | 45 | 45 | 45 | 45 |
| 応急給水栓セット | 1 | 1 | 1 | 2 | 1 | 2 | 1 | 1 |
| 防塵マスク(50枚/箱) | 1 | 1 | 1 | | | 1 | 1 | 1 |
| マスク(50枚/箱) | 1 | 1 | 1 | 2 | 2 | 1 | 1 | 1 |
| 担架 | 3 | 3 | 3 | | | 10 | 3 | 3 |
| 脚立 | 1 | 1 | 1 | | | 1 | 1 | 1 |
| リヤカー | 1 | 1 | 1 | 1 | 1 | 2 | 1 | 1 |
| 工具 | 1 | 1 | 1 | | | 1 | 1 | 1 |
| スコップ | 10 | 5 | 5 | | | 10 | 5 | 5 |
| ツルハシ | 10 | 5 | 5 | | | 10 | 5 | 5 |
| ノコギリ | 10 | 5 | 5 | | | 10 | 5 | 5 |
| 鎌 | 10 | 5 | 5 | | | 10 | 5 | 5 |
| 万能オノ | 5 | 5 | 5 | | | 9 | 5 | 5 |
| とび口 | 10 | 5 | 5 | | | 10 | 5 | 5 |
| 金てこ | 10 | 5 | 5 | | | 10 | 5 | 5 |
| ハンマー | 10 | 5 | 5 | | | 10 | 5 | 5 |
| ヘルメット | 20 | 10 | 10 | | | 21 | 10 | 10 |
| ライフジャケット | | | | | | 1 | | |
| ボート | | | | | | 1 | | |

※No.の塗りつぶしは、指定避難所を表す。

| No. | 88 | 89 | 90 | 91 | 92 | 93 | 94 | 95 |
|-----------------|-----------|-----------|------------------|-------------------|--------------------|-----------|-----------|------------|
| 地区 | 日永 | | | | | 四郷 | | |
| 備蓄場所 | 日永 小学校 | 総合 体育館 | 県立 四日市南 高校 | 県立 四日市 工業高校 | 私立 海星中・ 高等学校 | 四郷 小学校 | 笹川東 公園 | 高花平 小学校 |
| 備蓄品目 | | | | | | | | |
| ビスケット等(食) | 480 | 960 | 480 | 480 | 480 | 480 | 480 | 480 |
| アルファ米(食) | 500 | 1000 | 500 | 500 | 500 | 500 | 500 | 500 |
| 粉ミルク(缶) | | | | | | | | |
| 調理用水 | 168 | 336 | 168 | 168 | 168 | 168 | 168 | 168 |
| 哺乳瓶 | | | | | | | | |
| 毛布 | 120 | 1450 | 120 | 120 | 120 | 120 | 120 | 120 |
| 男女兼用M(1パック74枚) | 1 | 1 | 1 | 1 | 1 | 1 | 1 | 1 |
| 男の子L(1パック58枚) | 1 | 1 | 1 | 1 | 1 | 1 | 1 | 1 |
| 男の子BIG(1パック50枚) | 1 | | | | | 1 | 1 | 1 |
| 女の子L(1パック58枚) | 1 | | | | | 1 | 1 | 1 |
| 女の子BIG(1パック50枚) | 1 | | | | | 1 | 1 | 1 |
| 紙おむつ(大人用) | 1 | 1 | 1 | 1 | 1 | 1 | 1 | 1 |
| 簡易トイレ | 10 | 10 | 10 | 10 | 10 | 10 | 10 | 10 |
| 仮設トイレ | 1 | 10 | | | | 1 | 1 | 1 |
| オストメイトトイレ | | | | | | | | |
| ユニットトイレ | | | | | | | | |
| 簡易トイレ詰め替えセット | | | | | | | | |
| トイレテント | 10 | 10 | 10 | 10 | 10 | 10 | 10 | 10 |
| 救急箱 | 4 | 4 | 4 | 4 | 4 | 8 | 4 | 4 |
| ハンドマイク | | 3 | 3 | 3 | 3 | 6 | 3 | 3 |
| 汚物収納袋 | 4 | 4 | 4 | 4 | 4 | 4 | 4 | 4 |
| ウォータータンク(350L) | 3 | 6 | 3 | 3 | 3 | 3 | 3 | 3 |
| 発電機(ガソリン) | | | | | | | | |
| ガソリン携行缶 | | | | | | | | |
| 発電機(ガス) | 2 | 2 | 2 | 2 | 2 | 2 | 2 | 2 |
| カセットボンベ(本数) | 96 | 96 | 96 | 96 | 96 | 96 | 96 | 96 |
| 照明セット | 1 | 1 | 1 | 1 | 1 | 1 | 1 | 1 |
| 投光機 | | | | | | 9 | 5 | 5 |
| コードリール | 4 | 4 | 4 | 4 | 4 | 8 | 5 | 5 |
| ワンタッチ式パーティ | 2 | 4 | 2 | 2 | 2 | 2 | 2 | 2 |
| プライベートルーム | 3 | 4 | 3 | 3 | 3 | 3 | 3 | 3 |
| 簡易ベッド | 2 | 4 | 2 | 2 | 2 | 2 | 2 | 2 |
| エアーマット | 45 | 90 | 45 | 45 | 45 | 45 | 45 | 45 |
| 応急給水栓セット | 1 | 2 | 1 | 1 | 1 | 1 | 1 | 1 |
| 防塵マスク(50枚/箱) | | | | | | 1 | 1 | 1 |
| マスク(50枚/箱) | 2 | 2 | 2 | 2 | 2 | 1 | 1 | 1 |
| 担架 | | | | | | 5 | 3 | 3 |
| 脚立 | | | | | | 1 | 1 | 1 |
| リヤカー | 1 | 1 | 1 | 1 | 1 | 1 | 1 | 1 |
| 工具 | | | | | | 1 | 1 | 1 |
| スコップ | | | | | | 9 | 5 | 5 |
| ツルハシ | | | | | | 10 | 5 | 5 |
| ノコギリ | | | | | | 10 | 5 | 5 |
| 鎌 | | | | | | 10 | 5 | 5 |
| 万能オノ | | | | | | 9 | 5 | 5 |
| とび口 | | | | | | 10 | 5 | 5 |
| 金てこ | | | | | | 10 | 5 | 5 |
| ハンマー | | | | | | 10 | 5 | 5 |
| ヘルメット | | | | | | 20 | 10 | 10 |
| ライフジャケット | | | | | | | | |
| ボート | | | | | | | | |

※No.の塗りつぶしは、指定避難所を表す。

| No. | 96 | 97 | 98 | 99 | 100 | 101 | 102 | 103 |
|-----------------|-------|-------|----------|--------|------------|-----------|---------------|-------|
| 地区 | 四郷 | | | | | | | 内部 |
| 備蓄場所 | 笹川西公園 | 笹川中学校 | 小林町グラウンド | 西笹川中学校 | 四郷地区市民センター | 県立四日市四郷高校 | 四日市市障害者体育センター | 内部小学校 |
| 備蓄品目 | | | | | | | | |
| ビスケット等(食) | 480 | 480 | 480 | 480 | 480 | 480 | 480 | 480 |
| アルファ米(食) | 500 | 500 | 500 | 500 | 500 | 500 | 500 | 500 |
| 粉ミルク(缶) | | | | | | | | |
| 調理用水 | 168 | 168 | 168 | 168 | 168 | 168 | 168 | 168 |
| 哺乳瓶 | | | | | | | | |
| 毛布 | 120 | 120 | 120 | 120 | 120 | 120 | 120 | 120 |
| 男女兼用M(1パック74枚) | 1 | 1 | 1 | 1 | 1 | 1 | 1 | 1 |
| 男の子L(1パック58枚) | 1 | 1 | 1 | 1 | 1 | 1 | 1 | 1 |
| 男の子BIG(1パック50枚) | 1 | 1 | 1 | 1 | | | | 1 |
| 女の子L(1パック58枚) | 1 | 1 | 1 | 1 | | | | 1 |
| 女の子BIG(1パック50枚) | 1 | 1 | 1 | 1 | | | | 1 |
| 紙おむつ(大人用) | 1 | 1 | 1 | 1 | 1 | 1 | 1 | 1 |
| 簡易トイレ | 10 | 10 | 10 | 10 | 10 | 10 | 10 | 10 |
| 仮設トイレ | 1 | 1 | 1 | 1 | | | | 1 |
| オストメイトトイレ | | | | | | | | |
| ユニットトイレ | | | | | | | | |
| 簡易トイレ詰め替えセット | | | | | | | | |
| トイレテント | 10 | 10 | 10 | 10 | 10 | 10 | 10 | 10 |
| 救急箱 | 4 | 4 | 4 | 4 | 4 | 4 | 4 | 6 |
| ハンドマイク | 3 | 3 | 3 | 3 | 3 | 3 | 3 | 5 |
| 汚物収納袋 | 4 | 4 | 4 | 4 | 4 | 4 | 4 | 4 |
| ウォータータンク(350L) | 3 | 3 | | 3 | 3 | 3 | 3 | 3 |
| 発電機(ガソリン) | | | | | | | | |
| ガソリン携行缶 | | | | | | | | |
| 発電機(ガス) | 2 | 2 | 2 | 2 | 2 | 2 | 2 | 2 |
| カセットボンベ(本数) | 96 | 96 | 96 | 96 | 96 | 96 | 96 | 96 |
| 照明セット | 1 | 1 | 1 | 1 | 1 | 1 | 1 | 1 |
| 投光機 | 5 | 5 | 5 | 5 | | | | 7 |
| コードリール | 5 | 5 | 5 | 5 | 4 | 4 | 4 | 7 |
| ワンタッチ式パーティ | 2 | 2 | 2 | 2 | 2 | 2 | 2 | 2 |
| プライベートルーム | 3 | 3 | 2 | 3 | 3 | 3 | 3 | 3 |
| 簡易ベッド | 2 | 2 | | 2 | 2 | 2 | 2 | 2 |
| エアーマット | 45 | 45 | | 45 | 45 | 45 | 45 | 45 |
| 応急給水栓セット | 1 | 1 | | 1 | 2 | 1 | 1 | 1 |
| 防塵マスク(50枚/箱) | 1 | 1 | 1 | 1 | | | | 1 |
| マスク(50枚/箱) | 1 | 1 | 1 | 1 | 2 | 2 | 2 | 1 |
| 担架 | 3 | 3 | 3 | 3 | | | | 4 |
| 脚立 | 1 | 1 | 1 | 1 | | | | 1 |
| リヤカー | 1 | 1 | 1 | 1 | 1 | 1 | 1 | 1 |
| 工具 | 1 | 1 | 1 | 1 | | | | 1 |
| スコップ | 5 | 5 | 5 | 5 | | | | 8 |
| ツルハシ | 5 | 5 | 5 | 5 | | | | 8 |
| ノコギリ | 5 | 5 | 5 | 5 | | | | 8 |
| 鎌 | 5 | 5 | 5 | 5 | | | | 8 |
| 万能オノ | 5 | 5 | 5 | 5 | | | | 7 |
| とび口 | 5 | 5 | 5 | 5 | | | | 8 |
| 金てこ | 5 | 5 | 5 | 5 | | | | 8 |
| ハンマー | 5 | 5 | 5 | 5 | | | | 8 |
| ヘルメット | 10 | 10 | 10 | 10 | | | | 10 |
| ライフジャケット | | | | | | | | |
| ボート | | | | | | | | |

※No.の塗りつぶしは、指定避難所を表す。

| No. | 104 | 105 | 106 | 107 | 108 | 109 | 110 | 111 |
|-----------------|------------|-----------|--------------------|------|-----------|----------------------|------------|-----------|
| 地区 | 内部 | | | 塩浜 | | | | |
| 備蓄場所 | 内部東 小学校 | 内部 中学校 | 内部 地区市民 センター | 中里緑地 | 塩浜 中学校 | 三重北勢 健康増進 センター | 三浜 文化会館 | 塩浜 小学校 |
| 備蓄品目 | | | | | | | | |
| ビスケット等(食) | 480 | 480 | 480 | | 480 | 960 | 480 | 480 |
| アルファ米(食) | 500 | 500 | 500 | | 500 | 1000 | 500 | 500 |
| 粉ミルク(缶) | | | | | | | | |
| 調理用水 | 168 | 168 | 168 | | 168 | 168 | 168 | 168 |
| 哺乳瓶 | | | | | | | | |
| 毛布 | 120 | 120 | 120 | 120 | 120 | 120 | 120 | 120 |
| 男女兼用M(1パック74枚) | 1 | 1 | 1 | 1 | 1 | 1 | 1 | |
| 男の子L(1パック58枚) | 1 | 1 | 1 | 1 | 1 | 1 | 1 | |
| 男の子BIG(1パック50枚) | 1 | 1 | | 1 | | | 1 | |
| 女の子L(1パック58枚) | 1 | 1 | | 1 | | | 1 | |
| 女の子BIG(1パック50枚) | 1 | 1 | | 1 | | | 1 | |
| 紙おむつ(大人用) | 1 | 1 | 1 | 1 | 1 | 1 | 1 | |
| 簡易トイレ | 10 | 10 | 10 | | 10 | 10 | 10 | 10 |
| 仮設トイレ | 1 | 1 | | 1 | | | 1 | 1 |
| オストメイトトイレ | | | | | | | | |
| ユニットトイレ | | | | | | | | |
| 簡易トイレ詰め替えセット | | | | | | | | |
| トイレテント | 10 | 10 | 10 | | | 10 | 10 | 10 |
| 救急箱 | 4 | 4 | 4 | 8 | 4 | | 4 | 4 |
| ハンドマイク | 3 | 3 | 3 | 5 | | 3 | 3 | |
| 汚物収納袋 | 4 | 4 | 4 | | 4 | | 4 | 4 |
| ウォータータンク(350L) | 3 | 3 | 3 | | 3 | 3 | 3 | 3 |
| 発電機(ガソリン) | | | | | | | | |
| ガソリン携行缶 | | | | | | | | |
| 発電機(ガス) | 2 | 2 | 2 | 2 | | 2 | 2 | |
| カセットボンベ(本数) | 96 | 96 | 96 | 96 | | 96 | 96 | |
| 照明セット | 1 | 1 | 1 | 1 | | 1 | 1 | |
| 投光機 | 5 | 5 | | 9 | | | 5 | |
| コードリール | 5 | 5 | 4 | 9 | | 5 | 5 | |
| ワンタッチ式パーティ | 2 | 2 | 2 | | 2 | 2 | 2 | 2 |
| プライベートルーム | 3 | 3 | 3 | | 3 | 3 | | 3 |
| 簡易ベッド | 2 | 2 | 2 | | 2 | 2 | 2 | 2 |
| エアーマット | 45 | 45 | 45 | | 45 | 45 | 45 | 45 |
| 応急給水栓セット | 1 | 1 | 2 | | 1 | 1 | 1 | 1 |
| 防塵マスク(50枚/箱) | 1 | 1 | | 1 | | | 1 | |
| マスク(50枚/箱) | 1 | 1 | 2 | 1 | | 2 | 1 | |
| 担架 | 3 | 3 | | 3 | | | 3 | |
| 脚立 | 1 | 1 | | 1 | | | 1 | |
| リヤカー | 1 | 1 | 1 | 1 | | 1 | 1 | |
| 工具 | 1 | 1 | | 1 | | | 1 | |
| スコップ | 5 | 5 | | 10 | | | 5 | |
| ツルハシ | 5 | 5 | | 10 | | | 5 | |
| ノコギリ | 5 | 5 | | 10 | | | 5 | |
| 鎌 | 5 | 5 | | 10 | | | 5 | |
| 万能オノ | 5 | 5 | | 10 | | | 5 | |
| とび口 | 5 | 5 | | 10 | | | 5 | |
| 金てこ | 5 | 5 | | 10 | | | 5 | |
| ハンマー | 5 | 5 | | 10 | | | 5 | |
| ヘルメット | 10 | 10 | | 20 | | | 10 | |
| ライフジャケット | | | | | | | | |
| ボート | | | | | | | | |

※No.の塗りつぶしは、指定避難所を表す。

| No. | 112 | 113 | 114 | 115 | 116 | 117 | 118 | 119 |
|-----------------|--------------|--------------------|------------|---------------------|-------------------|--------------|-------------------|-------------|
| 地区 | 塩浜 | | 河原田 | | | | 楠 | |
| 備蓄場所 備蓄品目 | 磯津町 グラウンド | 塩浜 地区市民 センター | 河原田 小学校 | 河原田 地区市民 センター | 県立 四日市 農芸高校 | 北勢地方 卸売市場 | 楠 地区市民 センター | 旧北楠 分団車庫 |
| ビスケット等(食) | 480 | 480 | 480 | 480 | 480 | 480 | 960 | 480 |
| アルファ米(食) | 500 | 500 | 500 | 500 | 500 | 500 | 1000 | 500 |
| 粉ミルク(缶) | | | | | | | | |
| 調理用水 | 168 | 168 | 168 | 168 | 168 | 168 | 168 | 168 |
| 哺乳瓶 | | | | | | | | |
| 毛布 | 120 | 120 | 120 | 120 | 120 | 120 | 120 | 120 |
| 男女兼用M(1パック74枚) | 1 | 1 | 1 | 1 | 1 | 1 | 2 | 1 |
| 男の子L(1パック58枚) | 1 | 1 | 1 | 1 | 1 | 1 | 2 | 1 |
| 男の子BIG(1パック50枚) | 1 | | 1 | | | | 1 | 1 |
| 女の子L(1パック58枚) | 1 | | 1 | | | | 1 | 1 |
| 女の子BIG(1パック50枚) | 1 | | 1 | | | | 1 | 1 |
| 紙おむつ(大人用) | 1 | 1 | 1 | 1 | 1 | 1 | 2 | 1 |
| 簡易トイレ | 10 | 10 | 10 | 10 | 10 | 10 | 10 | 18 |
| 仮設トイレ | 1 | | 1 | | | | | 3 |
| オストメイトトイレ | | | | | | | | |
| ユニットトイレ | | | | | | | | |
| 簡易トイレ詰め替えセット | | | | | | | | |
| トイレテント | 10 | 10 | 10 | 10 | 10 | 10 | 10 | 21 |
| 救急箱 | 4 | 4 | 4 | 4 | 4 | 4 | 4 | |
| ハンドマイク | 3 | 3 | 3 | 3 | 3 | 3 | 3 | 9 |
| 汚物収納袋 | 4 | 4 | 4 | 4 | 4 | 4 | 4 | 8 |
| ウォータータンク(350L) | | 3 | 3 | 3 | 3 | 3 | 3 | |
| 発電機(ガソリン) | | | | | | | | |
| ガソリン携行缶 | | | | | | | | |
| 発電機(ガス) | 2 | 2 | 2 | 2 | 2 | 2 | 2 | 4 |
| カセットボンベ(本数) | 96 | 96 | 96 | 96 | 96 | 96 | 96 | 192 |
| 照明セット | 1 | 1 | 1 | 1 | 1 | 1 | 1 | 2 |
| 投光機 | 5 | | 5 | | | | | 10 |
| コードリール | 5 | 4 | 5 | 4 | 4 | 4 | 4 | 15 |
| ワンタッチ式パーティ | | 2 | 2 | 2 | 2 | 2 | 2 | |
| プライベートルーム | 2 | 3 | 3 | 3 | 3 | 3 | 3 | |
| 簡易ベッド | | 2 | 2 | 2 | 2 | 2 | 2 | |
| エアーマット | | 45 | 45 | 45 | 45 | 45 | 45 | |
| 応急給水栓セット | | 2 | 1 | 2 | 1 | 1 | 2 | |
| 防塵マスク(50枚/箱) | 1 | | 1 | | | | 2 | 2 |
| マスク(50枚/箱) | 1 | 2 | 1 | 2 | 2 | 2 | 2 | |
| 担架 | 3 | | 3 | | | | | 7 |
| 脚立 | 1 | | 1 | | | | | 2 |
| リヤカー | 1 | 1 | 1 | 1 | 1 | 1 | 1 | 2 |
| 工具 | 1 | | 1 | | | | | |
| スコップ | 5 | | 5 | | | | | 10 |
| ツルハシ | 5 | | 5 | | | | | 10 |
| ノコギリ | 5 | | 5 | | | | | 10 |
| 鎌 | 5 | | 5 | | | | | 10 |
| 万能オノ | 5 | | 5 | | | | | 10 |
| とび口 | 5 | | 5 | | | | | 10 |
| 金てこ | 5 | | 5 | | | | | 10 |
| ハンマー | 5 | | 5 | | | | | 10 |
| ヘルメット | 10 | | 10 | | | | | 20 |
| ライフジャケット | | | | | | | 1 | 1 |
| ボート | | | | | | | | 2 |

※No.の塗りつぶしは、指定避難所を表す。

| No. | 120 | 121 | 122 | 123 | 124 | 125 | 126 |
|-----------------|-----------|-----------|----------|----------|-----------|-----------|-------------------|
| 地区 | 楠 | | | | | | |
| 備蓄場所 | 楠 福社会館 | 楠 避難会館 | 楠 小学校 | 楠 中学校 | 楠 交流会館 | 楠 防災会館 | 楠 保健福祉 センター |
| 備蓄品目 | | | | | | | |
| ビスケット等(食) | 480 | 480 | 480 | 480 | 480 | 480 | 480 |
| アルファ米(食) | 500 | 500 | 500 | 500 | 500 | 500 | 500 |
| 粉ミルク(缶) | | | | | | | |
| 調理用水 | 168 | 168 | 168 | 168 | 168 | 168 | 168 |
| 哺乳瓶 | | | | | | | |
| 毛布 | 120 | 120 | 120 | 120 | 120 | 120 | 120 |
| 男女兼用M(1パック74枚) | 1 | 1 | | | 1 | 1 | 1 |
| 男の子L(1パック58枚) | 1 | 1 | | | 1 | 1 | 1 |
| 男の子BIG(1パック50枚) | 1 | 1 | | | | | |
| 女の子L(1パック58枚) | 1 | 1 | | | | | |
| 女の子BIG(1パック50枚) | 1 | 1 | | | | | |
| 紙おむつ(大人用) | 1 | 1 | | | 1 | 1 | 1 |
| 簡易トイレ | 10 | 10 | 10 | 10 | 10 | 10 | 10 |
| 仮設トイレ | 1 | 1 | 1 | 1 | | | |
| オストメイトトイレ | | | | | | | |
| ユニットトイレ | | | | | | | |
| 簡易トイレ詰め替えセット | | | | | | | |
| トイレテント | 10 | 10 | | | 10 | 10 | 10 |
| 救急箱 | 4 | 4 | 4 | 4 | 4 | 4 | 4 |
| ハンドマイク | 3 | 3 | | | 3 | 3 | 3 |
| 汚物収納袋 | 4 | 4 | | | 4 | 4 | 4 |
| ウォータータンク(350L) | 3 | 3 | 3 | 3 | 3 | 3 | 3 |
| 発電機(ガソリン) | | | | | | | |
| ガソリン携行缶 | | | | | | | |
| 発電機(ガス) | 2 | 2 | | | 2 | 2 | 2 |
| カセットボンベ(本数) | 96 | 96 | | | 96 | 96 | 96 |
| 照明セット | 1 | 1 | | | 1 | 1 | 1 |
| 投光機 | 5 | 5 | | | | | |
| コードリール | 5 | 5 | | | 4 | 4 | 4 |
| ワンタッチ式パーティ | 2 | 2 | 2 | 2 | 2 | 2 | 2 |
| プライベートルーム | 5 | 3 | 3 | 3 | 3 | 3 | 3 |
| 簡易ベッド | 2 | 2 | 2 | 2 | 2 | 2 | 2 |
| エアーマット | 45 | 45 | 45 | 45 | 45 | 45 | 45 |
| 応急給水栓セット | 1 | 1 | 1 | 1 | 1 | 1 | 1 |
| 防塵マスク(50枚/箱) | 1 | 1 | | | | | |
| マスク(50枚/箱) | 1 | 1 | | | 2 | 2 | 2 |
| 担架 | 4 | 4 | | | | | |
| 脚立 | 1 | 1 | | | | | |
| リヤカー | 1 | 1 | | | 1 | 1 | 1 |
| 工具 | 1 | 1 | | | | | |
| スコップ | 5 | 5 | | | | | |
| ツルハシ | 5 | 5 | | | | | |
| ノコギリ | 5 | 5 | | | | | |
| 鎌 | 5 | 5 | | | | | |
| 万能オノ | 5 | 5 | | | | | |
| とび口 | 5 | 5 | | | | | |
| 金てこ | 5 | 5 | | | | | |
| ハンマー | 5 | 5 | | | | | |
| ヘルメット | 10 | 10 | | | | | |
| ライフジャケット | 1 | 1 | | | | | |
| ボート | 1 | 1 | | | | | |

※No.の塗りつぶしは、指定避難所を表す。

(拠点防災備蓄倉庫資機材等基本配備一覧)

| No. | | 127 | 128 | 129 | 130 | 131 | |
|--------------------|------|---------|----------|----------------------|----------|-----------------|-------------------|
| 備蓄品目 | 備蓄場所 | 合計 | 拠点倉庫 | | | | |
| | | | 北部拠点防災倉庫 | 安島防災倉庫 (帰宅困難者分含む) | 南部拠点防災倉庫 | 垂坂公園 (救助資器材) | 南部丘陵公園 (救助資器材) |
| ビスケット等(食) | | 25,260 | 7,480 | 10,120 | 7,660 | 0 | 0 |
| アルファ米(食) | | 24,000 | 6,600 | 2,000 | 15,400 | 0 | 0 |
| レトルトご飯 | | 9,500 | 0 | 9,500 | 0 | | |
| 調理用水 | | 33,000 | 9,600 | 9,000 | 14,400 | 0 | 0 |
| 粉ミルク(缶) | | 8 | 0 | 0 | 8 | 0 | 0 |
| 粉ミルク(スティック 10本/箱) | | 160 | 0 | 0 | 160 | 0 | 0 |
| 液体ミルク(缶) | | 96 | 0 | 0 | 96 | 0 | 0 |
| 哺乳瓶 | | 865 | 0 | 0 | 865 | 0 | 0 |
| 毛布 | | 20,040 | 1,850 | 11,600 | 5,440 | 850 | 300 |
| こども用おむつS | | 4 | 0 | 4 | 0 | 0 | 0 |
| こども用おむつM | | 2 | 0 | 2 | 0 | 0 | 0 |
| こども用おむつL | | 2 | 0 | 2 | 0 | 0 | 0 |
| こども用おむつB | | 0 | 0 | 0 | 0 | 0 | 0 |
| こども用おむつ | | 4 | 0 | 4 | 0 | 0 | 0 |
| 大人用おむつM | | 12 | 0 | 12 | 0 | 0 | 0 |
| 大人用おむつL | | 12 | 0 | 12 | 0 | 0 | 0 |
| 生理用品(1パック43枚) | | 220 | 0 | 0 | 220 | 0 | 0 |
| 簡易トイレ(段ボール) | | 100 | 0 | 100 | 0 | 0 | 0 |
| 簡易トイレ | | 324 | 97 | 197 | 20 | 10 | 0 |
| マスク(50枚/箱) | | 480 | 480 | 0 | 0 | 0 | 0 |
| フェイスシールド | | 2,400 | 1,200 | 0 | 1,200 | 0 | 0 |
| 仮設トイレ(車いす対応) | | 50 | 15 | 14 | 20 | 1 | 0 |
| オストメイトトイレ | | 2 | 1 | 1 | 0 | 0 | 0 |
| ユニットトイレ | | 1 | 0 | 1 | 0 | 0 | 0 |
| 簡易トイレ詰め替えセット | | 185 | 27 | 83 | 45 | 30 | 0 |
| トイレテント | | 281 | 96 | 90 | 95 | 0 | 0 |
| 救急箱 | | 28 | 0 | 8 | 0 | 10 | 10 |
| 消毒用エタノール500ml | | 240 | 80 | 80 | 80 | 0 | 0 |
| ハンドマイク | | 18 | 7 | 4 | 7 | 0 | 0 |
| 汚物収納袋 | | 54 | 21 | 33 | 0 | 0 | 0 |
| マリンテナー(1t) | | 19 | 5 | 9 | 5 | 0 | 0 |
| ポリタンク(20L) | | 313 | 85 | 108 | 120 | 0 | 0 |
| 非常用給水袋 | | 4,800 | 1,500 | 1,800 | 1,500 | 0 | 0 |
| ハイゼックス | | 108,500 | 32,000 | 40,500 | 36,000 | 0 | 0 |
| 大型炊出器 | | 24 | 7 | 9 | 8 | 0 | 0 |
| 灯油バーナー | | 14 | 3 | 7 | 4 | 0 | 0 |
| LPガスバーナー | | 13 | 4 | 5 | 4 | 0 | 0 |
| 熱交換器 | | 2 | 1 | 1 | 0 | 0 | 0 |
| 発電機(ガソリン) | | 0 | 0 | 0 | 0 | 0 | 0 |
| ガソリン携行缶 | | 7 | 2 | 3 | 2 | 0 | 0 |
| 発電機(ガス) | | 42 | 16 | 14 | 2 | 5 | 5 |
| カセットボンベ(本数) | | 5,832 | 1,152 | 2,928 | 1,152 | 0 | 600 |
| 照明セット | | 35 | 12 | 14 | 9 | 0 | 0 |
| バルーン型投光機 | | 42 | 7 | 23 | 12 | 0 | 0 |
| コードリール | | 75 | 22 | 27 | 26 | 0 | 0 |
| 延長コード | | 10 | 4 | 6 | 0 | 0 | 0 |
| ワタチ式パーティション WT-101 | | 28 | 0 | 20 | 8 | 0 | 0 |
| ワタチ式パーティション WT-140 | | 532 | 136 | 137 | 259 | 0 | 0 |
| プライベートルーム | | 2 | 0 | 2 | 0 | 0 | 0 |
| プライベートルーム PB-2.1 | | 119 | 7 | 6 | 106 | 0 | 0 |
| 単テント | | 10 | 0 | 10 | 0 | 0 | 0 |
| テント | | 2 | 0 | 0 | 0 | 2 | 0 |
| エアテント | | 8 | 8 | 0 | 0 | 0 | 0 |
| 段ボールベッド | | 100 | 50 | 0 | 50 | 0 | 0 |
| 簡易ベッド | | 104 | 15 | 17 | 72 | 0 | 0 |
| エアーマット | | 10,705 | 0 | 10,705 | 0 | 0 | 0 |
| 応急給水栓セット | | 60 | 20 | 20 | 20 | 0 | 0 |
| 担架 | | 20 | 0 | 20 | 0 | 0 | 0 |
| 脚立 | | 6 | 2 | 2 | 1 | 1 | 0 |
| リヤカー | | 14 | 0 | 12 | 0 | 1 | 1 |
| 工具 | | 28 | 0 | 0 | 0 | 10 | 18 |
| ブルーシート | | 1,372 | 426 | 304 | 504 | 0 | 138 |
| 灯油携行缶 | | 3 | 3 | 0 | 0 | 0 | 0 |
| 灯油詰缶 | | 50 | 0 | 50 | 0 | 0 | 0 |
| スコップ | | 114 | 30 | 44 | 30 | 10 | 0 |
| ツルハシ | | 15 | 0 | 0 | 0 | 7 | 8 |
| ノコギリ | | 6 | 0 | 0 | 0 | 3 | 3 |
| 鎌 | | 11 | 0 | 0 | 0 | 7 | 4 |
| 万能オノ | | 29 | 0 | 10 | 0 | 10 | 9 |
| とび口 | | 8 | 0 | 3 | 0 | 3 | 2 |
| 金でこ | | 19 | 0 | 0 | 0 | 9 | 10 |
| ハンマー | | 32 | 0 | 10 | 0 | 11 | 11 |
| ヘルメット | | 2 | 1 | 0 | 1 | 0 | 0 |
| 土のう袋 | | 13,200 | 0 | 12,200 | 1,000 | 0 | 0 |
| ライフジャケット | | 55 | 0 | 25 | 0 | 30 | 0 |
| ラバーコーン | | 187 | 28 | 44 | 115 | 0 | 0 |
| コーンバー | | 148 | 22 | 35 | 91 | 0 | 0 |
| コーンチェーン | | 52 | 17 | 26 | 9 | 0 | 0 |
| トラロープ | | 230 | 1 | 29 | 0 | 100 | 100 |
| ビニール紐 | | 41 | 7 | 26 | 8 | 0 | 0 |
| 番線 | | 9 | 0 | 9 | 0 | 0 | 0 |
| バリケード | | 87 | 0 | 87 | 0 | 0 | 0 |
| 自転車 | | 2 | 0 | 2 | 0 | 0 | 0 |
| 合図灯 | | 18 | 4 | 4 | 4 | 3 | 3 |
| 電動リフト | | 3 | 1 | 1 | 1 | 0 | 0 |
| 電動ハンドリフト | | 2 | 1 | 1 | 0 | 0 | 0 |
| カゴ台車 | | 16 | 5 | 4 | 7 | 0 | 0 |
| 可搬型外部給電器 | | 1 | 1 | 0 | 0 | 0 | 0 |

※備蓄品目の塗りつぶしは、プッシュ型支援の対象である。

【資料 2-1-⑦】 水防倉庫一覧表

| 番号 | 河川名 | 管理者 | 倉庫名 | 所在地 | 面積 m ² | 番号 | 河川名 | 管理者 | 倉庫名 | 所在地 | 面積 m ² |
|----|------|-----|-------|--------|----------------------|----|------|-----|--------|--------|----------------------|
| 1 | 朝明川 | 市 | ※松寺 | 松寺二丁目 | 15.0 | 28 | 鹿化川 | 市 | 川島 | 川島町 | 13.4 |
| 2 | 〃 | 市 | ※大矢知 | 大矢知町 | 15.0 | 29 | 天白川 | 市 | 天白 | 日永二丁目 | 9.12 |
| 3 | 〃 | 市 | ※平津町 | 平津町 | 15.0 | 30 | 〃 | 市 | ※日永 | 日永二丁目 | 15.0 |
| 4 | 〃 | 市 | ※保々 | 西村町 | 15.0 | 31 | 〃 | 市 | ※日永西 | 日永西二丁目 | 15.0 |
| 5 | 山城谷川 | 市 | ※山城 | 山城町 | 15.0 | 32 | 〃 | 市 | ※大瀬古新町 | 日永西一丁目 | 15.0 |
| 6 | 十四川 | 市 | 十四川 | 富田四丁目 | 13.4 | 33 | 高花川 | 市 | ※高花平 | 高花平二丁目 | 15.0 |
| 7 | 米洗川 | 市 | ※八田 | 八田三丁目 | 15.0 | 34 | 鉄砲川 | 市 | ※鉄砲川 | 日永西五丁目 | 15.0 |
| 8 | 海蔵川 | 市 | ※末永本郷 | 本郷町 | 15.0 | 35 | 猿法師川 | 市 | ※泊 | 大字泊村 | 15.0 |
| 9 | 〃 | 県 | 御館 | 西坂部町 | 90.7 | 36 | 鈴鹿川 | 市 | ※磯津 | 大字塩浜 | 15.0 |
| 10 | 〃 | 市 | ※三ツ谷 | 万古町 | 15.0 | 37 | 〃 | 市 | ※吉崎 | 楠町 | 15.0 |
| 11 | 〃 | 市 | ※上海老 | 上海老町 | 15.0 | 38 | 〃 | 市 | ※丑之新田 | 〃 | 15.0 |
| 12 | 〃 | 市 | ※万古 | 万古町 | 15.0 | 39 | 〃 | 市 | ※南五味塚 | 〃 | 15.0 |
| 13 | 部田川 | 市 | ※小杉 | 小杉町 | 15.0 | 40 | 〃 | 市 | ※北五味塚 | 〃 | 15.0 |
| 14 | 竹谷川 | 市 | ※県 | 赤水町 | 15.0 | 41 | 〃 | 市 | ※小倉 | 〃 | 15.0 |
| 15 | 三滝川 | 市 | ※明治橋 | 末永町 | 15.0 | 42 | 〃 | 市 | ※北一色 | 〃 | 15.0 |
| 16 | 〃 | 市 | ※堀木 | 久保田二丁目 | 15.0 | 43 | 〃 | 市 | 南川 | 〃 | 9.9 |
| 17 | 〃 | 市 | ※大井手 | 大井手三丁目 | 15.0 | 44 | 〃 | 市 | ※本郷 | 〃 | 30.0 |
| 18 | 〃 | 市 | ※事業所 | 生桑町 | 15.0 | 45 | 〃 | 国 | 鈴鹿出張所 | 河原田町 | 9.12 |
| 19 | 〃 | 市 | ※高角 | 高角町 | 15.0 | 46 | 内部川 | 市 | ※内堀 | 河原田町 | 15.0 |
| 20 | 〃 | 市 | ※八幡町 | 八幡町 | 15.0 | 47 | 〃 | 市 | ※采女 | 采女町 | 15.0 |
| 21 | 金溪川 | 市 | ※桜 | 智積町 | 15.0 | 48 | 〃 | 市 | ※貝家 | 采女町 | 15.0 |
| 22 | 矢合川 | 市 | ※桜西 | 桜町 | 15.0 | 49 | 〃 | 市 | 六名 | 六名町 | 17.9 |
| 23 | 〃 | 市 | ※桜中央 | 桜町 | 15.0 | 50 | 〃 | 市 | ※堂ヶ山 | 堂ヶ山町 | 15.0 |
| 24 | 鹿化川 | 市 | ※浜田 | 寿町 | 15.0 | 51 | 〃 | 市 | ※宮妻 | 水沢町宮妻 | 15.0 |
| 25 | 〃 | 市 | ※大瀬古 | 日永一丁目 | 15.0 | 52 | 鎌谷川 | 市 | ※北小松 | 北小松町 | 15.0 |
| 26 | 〃 | 市 | ※赤堀 | 赤堀南町 | 15.0 | 53 | 足見川 | 市 | ※小山 | 小山町 | 15.0 |
| 27 | 〃 | 市 | ※石塚 | 石塚町 | 15.0 | 54 | 内部川 | 市 | ※南小松 | 南小松町 | 15.0 |

※ 可搬式コンテナ

計 54ヶ所 (うち 47ヶ所は可搬式コンテナ)

水防倉庫 1 箇所あたりの資材等基本備蓄数量 (市管理分)

| 品名 | 数量 | 品名 | 数量 | 品名 | 数量 | 品名 | 数量 |
|---------|---------|---------|------|-----------|-------|----------|------|
| 土 嚢 袋 | 5,000 袋 | な わ | 15 巻 | く い | 500 本 | 鉄 線 | 3 巻 |
| ス コ ッ プ | 15 丁 | か け や | 10 丁 | ク リ ッ パ ー | 1 丁 | つ る は し | 2 丁 |
| お の | 2 丁 | の こ ぎ り | 2 丁 | か ま | 2 丁 | な た | 2 丁 |
| 片手ハンマー | 2 丁 | ペ ン チ | 2 丁 | ビニールシート | 5 張 | 一 輪 車 | 2 車 |
| トラロープ | 2 巻 | た こ | 1 丁 | A 型バリケード | 2 本 | ライフジャケット | 10 着 |

【資料2-1-⑧】 取水予定場所等一覧表

| 場 所 名 | 所 在 地 | 電 話 | 備 考 |
|-----------------------|--------------------------|----------|---------|
| (1) 水源 | | | |
| 1 朝明水源地 | 千代田町字東浦342-1 | 361-0334 | (無人) |
| 2 小牧水源地 | 小牧町字東川原3176 | 339-8292 | (無人) |
| 3 水源管理センター (三滝水源地) | 尾平町字高柳248 | 352-9568 | |
| 4 三滝西水源地 | 高角町字矢合2678 | 326-2009 | (無人) |
| 5 内部水源地 | 采女町字花の木851-1 | 345-0138 | (無人) |
| (2) 緊急用貯水槽 | | | 貯水容量 |
| 1 中央緑地内 | 日永東一丁目 | | 100t |
| 2 松原公園内 | 松原町 | | 100t |
| 3 中里緑地内 | 中里町 | | 100t |
| 4 羽津会館敷地内 | 大宮西町 | | 100t |
| 5 三滝公園内 | 新浜町 | | 50t |
| 6 河原田小学校内 | 河原田町 | | 50t |
| 7 富田中学校内 | 東茂福町 | | 50t |
| 8 磯津公会所敷地内 | 磯津西町 | | 22t |
| 9 四日市市民公園内 | 安島一丁目 | | 310t |
| 10 天カ須賀公園内 | 天カ須賀二丁目 | | 60t |
| 11 笹川団地配水池内 | 笹川九丁目 | | 23t |
| 12 楠緑地公園内 | 楠町北五味塚 | | 50t |
| 13 新浜町一号公園内 | 楠町南五味塚 | | 50t |
| 14 北消防署 | 富田二丁目 | | 10t |
| (3) 配水池内応急給水拠点 | | | 貯水容量 |
| 1 高岡配水池 | 桜町字二ノ高丘7866-27 | | 4, 300t |
| 2 一生吹配水池 | 智積町字一生吹4712-2 | | 4, 100t |
| 3 朝明配水池 | 大矢知町大城3094 平津町養曇寺41-5 | | 4, 300t |
| 4 山ノ手配水池 | 小古曾町字西谷2122 | | 3, 700t |
| 5 あがた配水池 | 下海老町字木堀谷440-2 | | 2, 500t |
| 6 生桑配水池 | 生桑町字大峽1842 | | 8, 015t |
| 7 水沢北谷配水池 | 水沢町字砂4579-58 | | 8, 000t |
| 8 楠配水池 | 楠町南川746 | | 390t |

| 整理番号 | 設置年度 | 地区名 | 井戸の所在地 | 汲み上げ方法 |
|------|--------|-----|----------|--------|
| 1 | 平成24年度 | 中部 | 四日市市役所 | 手動 |
| 2 | 平成24年度 | 中部 | 安島防災備蓄倉庫 | 手動 |
| 3 | 平成24年度 | 大矢知 | あさけプラザ | 手動 |
| 4 | 平成24年度 | 富田 | 富田小学校 | 手動 |
| 5 | 平成24年度 | 羽津 | 羽津北小学校 | 手動 |
| 6 | 平成24年度 | 羽津 | 羽津小学校 | 手動 |
| 7 | 平成24年度 | 海蔵 | 海蔵小学校 | 手動 |
| 8 | 平成24年度 | 常磐 | 常磐小学校 | 手動 |
| 9 | 平成24年度 | 日永 | 日永小学校 | 手動 |
| 10 | 平成24年度 | 河原田 | 河原田小学校 | 手動 |
| 11 | 平成24年度 | 橋北 | 橋北中学校 | 手動 |
| 12 | 平成24年度 | 中部 | 中部中学校 | 手動 |
| 13 | 平成25年度 | 富洲原 | 富洲原小学校 | 手動 |
| 14 | 平成25年度 | 中部 | 中部西小学校 | 手動 |
| 15 | 平成25年度 | 橋北 | 橋北小学校 | 手動 |
| 16 | 平成25年度 | 日永 | 南中学校 | 手動 |
| 17 | 平成25年度 | 塩浜 | 塩浜小学校 | 手動 |
| 18 | 平成25年度 | 楠 | 楠小学校 | 手動 |
| 19 | 平成26年度 | 中部 | 浜田小学校 | 手動 |
| 20 | 平成26年度 | 富田 | 富田中学校 | 手動 |
| 21 | 平成26年度 | 塩浜 | 三浜文化会館 | 手動 |
| 22 | 平成26年度 | 中部 | 中央小学校 | 手動 |
| 23 | 平成26年度 | 楠 | 楠中学校 | 手動 |
| 24 | 平成26年度 | 富洲原 | 富洲原中学校 | 手動 |
| 25 | 平成27年度 | 中部 | 港中学校 | 手動 |
| 26 | 平成27年度 | 橋北 | 橋北交流会館 | 手動 |
| 27 | 平成27年度 | 塩浜 | 塩浜中学校 | 手動 |
| 28 | 平成27年度 | 内部 | 内部小学校 | 手動 |
| 29 | 平成27年度 | 内部 | 内部中学校 | 手動 |
| 30 | 平成27年度 | 八郷 | 八郷小学校 | 手動 |
| 31 | 平成28年度 | 神前 | 三滝中学校 | 手動 |
| 32 | 平成29年度 | 下野 | 西朝明中学校 | 手動 |
| 33 | 平成29年度 | 下野 | 下野小学校 | 手動 |
| 34 | 平成30年度 | 県 | 県小学校 | 手動 |
| 35 | 令和元年度 | 保々 | 保々小学校 | 手動 |
| 36 | 令和元年度 | 保々 | 保々中学校 | 手動 |
| 37 | 令和2年度 | 中部 | なやプラザ | 手動 |

| 整理番号 | 設置年度 | 地区名 | 井戸の所在地 | 汲み上げ方法 |
|------|-------|-----|------------|--------|
| 38 | 令和2年度 | 富田 | 県立四日市高等学校 | 手動 |
| 39 | 令和2年度 | 橋北 | 滝川公園 | 手動 |
| 40 | 令和3年度 | 河原田 | 北勢公設地方卸売市場 | 手動 |
| 41 | 令和3年度 | 塩浜 | 中里緑地 | 手動 |
| 42 | 令和3年度 | 中部 | 文化会館 | 手動 |
| 43 | 令和4年度 | 大矢知 | 私立暁小学校 | 手動 |
| 44 | 令和5年度 | 富田 | 県立北星高等学校 | 手動 |
| 45 | 令和5年度 | 日永 | 私立海星中・高等学校 | 手動 |

【資料2-1-⑩】 災害時協力井戸一覧

令和6年4月1日現在

| 整理番号 | 地区名 | 井戸の所在地 | 汲み上げ方法 |
|------|-----|--------------|---------|
| 1 | 川島 | 川島町1545 | 自噴 |
| 2 | 川島 | 川島町1834 | 自噴 |
| 3 | 川島 | 川島町6893 | 自噴 |
| 4 | 川島 | 川島町1880-3 | 自噴 |
| 5 | 川島 | 川島町1858 | 自噴 |
| 6 | 川島 | 川島町733 | 自噴 |
| 7 | 川島 | 川島町124 | 自噴 |
| 8 | 川島 | 川島町1863-2 | 自噴 |
| 9 | 川島 | 川島町3935 | 自噴 |
| 10 | 川島 | 川島町1153 | 電動ポンプ |
| 11 | 川島 | 川島町1152 | 電動ポンプ |
| 12 | 川島 | 川島町1714 | 電動ポンプ |
| 13 | 海蔵 | 清水町3-30 | 電動ポンプ |
| 14 | 橋北 | 陶栄町13-2 | 電動ポンプ |
| 15 | 保々 | 小牧町3212 | 手動ポンプ |
| 16 | 羽津 | 八田1丁目7-18 | 手動ポンプ |
| 17 | 羽津 | 八田1丁目2-2 | 電動ポンプ |
| 18 | 県 | 平尾町3197 | 電動ポンプ |
| 19 | 海蔵 | 万古町2-31 | (電動ポンプ) |
| 20 | 桜 | 桜町5312 | 自噴 |
| 21 | 常磐 | 松本6丁目2-17 | 手動ポンプ |
| 22 | 楠 | 楠町南五味塚854 | 電動ポンプ |
| 23 | 八郷 | 山村町180-1 | 電動ポンプ |
| 24 | 海蔵 | 三ツ谷町15-5 | 電動ポンプ |
| 25 | 塩浜 | 塩浜本町2丁目603-1 | 電動ポンプ |
| 26 | 塩浜 | 大字塩浜607-1 | 電動ポンプ |
| 27 | 神前 | 高角町909-1 | 電動ポンプ |
| 28 | 海蔵 | 万古町11-5 | 電動ポンプ |
| 29 | 県 | 赤水町130 | 電動ポンプ |
| 30 | 県 | 赤水町179-2 | 電動ポンプ |
| 31 | 県 | 赤水町125 | 電動ポンプ |
| 32 | 県 | 赤水町831-1 | 電動ポンプ |
| 33 | 県 | 赤水町151-1 | 電動ポンプ |
| 34 | 県 | 赤水町35-2 | 電動ポンプ |
| 35 | 県 | 赤水町134-1 | 電動ポンプ |
| 36 | 県 | 赤水町633-1 | 電動ポンプ |

| 整理番号 | 地区名 | 井戸の所在地 | 汲み上げ方法 |
|------|-----|-------------|----------|
| 37 | 県 | 赤水町31-1 | 電動ポンプ |
| 38 | 羽津 | 別名一丁目13-34 | 電動ポンプ |
| 39 | 川島 | 川島町3227 | 電動ポンプ |
| 40 | 川島 | 川島町3228-1 | 電動ポンプ |
| 41 | 川島 | 川島町7508 | 電動ポンプ |
| 42 | 内部 | 貝家町1629 | 電動・手動ポンプ |
| 43 | 神前 | 高角町1000-1 | 電動ポンプ |
| 44 | 富洲原 | 天ヶ須賀1丁目8-16 | 電動ポンプ |
| 45 | 小山田 | 六名町字折戸1277 | 電動ポンプ |
| 46 | 小山田 | 堂ヶ山町2278 | 電動ポンプ |
| 47 | 塩浜 | 大里町4331 | 電動ポンプ |
| 48 | 富田 | 東富田町19-3 | 電動・手動ポンプ |
| 49 | 八郷 | 広永町344 | 電動ポンプ |
| 50 | 八郷 | 広永町753-2 | 電動ポンプ |
| 51 | 富田 | 東富田町19-4 | 電動ポンプ |
| 52 | 共同 | 中部16-13 | 電動ポンプ |
| 53 | 県 | 赤水町151 | 電動ポンプ |
| 54 | 県 | 赤水町977 | 電動ポンプ |
| 55 | 県 | 赤水町1040-1 | 電動ポンプ |
| 56 | 県 | 赤水町978-1 | 電動ポンプ |
| 57 | 三重 | 西坂部町1103 | 自噴 |
| 58 | 三重 | 西坂部町1911 | 電動ポンプ |
| 59 | 三重 | 西坂部町2155-1 | 電動ポンプ |
| 60 | 三重 | ①西坂部町2701 | 電動ポンプ |
| 61 | | ②西坂部町5358-1 | 自噴 |
| 62 | 三重 | 西坂部町2150 | 電動ポンプ |
| 63 | 三重 | 西坂部町2094-1 | 電動ポンプ |
| 64 | 三重 | 西坂部町2251-4 | 電動ポンプ |
| 65 | 三重 | 西坂部町3617 | 電動ポンプ |
| 66 | 桜 | 智積町758 | 自噴 |
| 67 | 神前 | 菅原町434-1 | 電動ポンプ |
| 68 | 水沢 | 水沢町954-1 | 電動ポンプ |
| 69 | 水沢 | 水沢町977 | 電動ポンプ |
| 70 | 水沢 | 水沢野田町875 | 電動ポンプ |
| 71 | 水沢 | 水沢町1000 | 電動ポンプ |
| 72 | 水沢 | 水沢町1082 | 電動ポンプ |
| 73 | 水沢 | 水沢町708 | 電動ポンプ |
| 74 | 水沢 | 水沢町4660-2 | 電動ポンプ |

| 整理番号 | 地区名 | 井戸の所在地 | 汲み上げ方法 |
|------|-----|------------|--------|
| 75 | 水沢 | 水沢町4665-5 | 電動ポンプ |
| 76 | 水沢 | 水沢町4754-3 | 電動ポンプ |
| 77 | 川島 | 川島町6508 | 電動ポンプ |
| 78 | 川島 | 川島町6516-6 | 電動ポンプ |
| 79 | 大矢知 | 松寺2丁目19-7 | 電動ポンプ |
| 80 | 大矢知 | 松寺2丁目19-8 | 電動ポンプ |
| 81 | 三重 | 西坂部町2027 | 電動ポンプ |
| 82 | 水沢 | 水沢町4257-56 | 電動ポンプ |
| 83 | 水沢 | ①水沢野田町846 | 電動ポンプ |
| 84 | | ②水沢野田町 | 電動ポンプ |
| 85 | 水沢 | 水沢町5045 | 電動ポンプ |
| 86 | 大矢知 | 松寺3丁目2-23 | 電動ポンプ |
| 87 | 大矢知 | 松寺3丁目3-23 | 電動ポンプ |
| 88 | 大矢知 | 松寺2丁目8-24 | 電動ポンプ |
| 89 | 大矢知 | 松寺2丁目15-7 | 電動ポンプ |
| 90 | 大矢知 | 松寺3丁目2-25 | 手動ポンプ |
| 91 | 三重 | 西坂部町871-4 | 手動ポンプ |
| 92 | 富田 | 富田栄町79-5 | 電動ポンプ |
| 93 | 川島 | 川島町4853 | 電動ポンプ |
| 94 | 川島 | 川島町4087 | 自噴 |
| 95 | 川島 | 川島町1554 | 自噴 |
| 96 | 川島 | 川島町1789-2 | 自噴 |
| 97 | 川島 | 川島町4394 | 電動ポンプ |
| 98 | 川島 | 川島町4372 | 電動ポンプ |
| 99 | 川島 | 川島町4377 | 電動ポンプ |
| 100 | 川島 | 川島町4368 | 電動ポンプ |
| 101 | 神前 | 高角町211-1 | 電動ポンプ |
| 102 | 富田 | 茂福町31-34 | 手動ポンプ |
| 103 | 水沢 | 水沢町853-2 | 電動ポンプ |
| 104 | 水沢 | 水沢町2027-1 | 電動ポンプ |
| 105 | 水沢 | 水沢町2040-1 | 電動ポンプ |
| 106 | 水沢 | 水沢町2039 | 電動ポンプ |
| 107 | 水沢 | 水沢町2034-1 | 電動ポンプ |
| 108 | 水沢 | 水沢町2018 | 電動ポンプ |
| 109 | 水沢 | 水沢町2022 | 電動ポンプ |
| 110 | 水沢 | 水沢町2034-2 | 電動ポンプ |
| 111 | 水沢 | 水沢町2071 | 電動ポンプ |
| 112 | 水沢 | ①水沢町1998 | 電動ポンプ |

| 整理番号 | 地区名 | 井戸の所在地 | 汲み上げ方法 |
|------|-----|-------------|----------|
| 113 | | ②水沢町1998 | 電動ポンプ |
| 114 | 水沢 | 水沢町2061-1 | 電動ポンプ |
| 115 | 水沢 | 水沢町2050-1 | 電動ポンプ |
| 116 | 水沢 | 水沢町2041-1 | 電動ポンプ |
| 117 | 水沢 | 水沢町2511-2 | 電動ポンプ |
| 118 | 水沢 | 水沢町2511-1 | 電動ポンプ |
| 119 | 水沢 | 水沢町781 | 電動ポンプ |
| 120 | 水沢 | 水沢町779 | 電動ポンプ |
| 121 | 水沢 | 水沢町2518 | 電動ポンプ |
| 122 | 水沢 | 水沢町2520-1 | 電動ポンプ |
| 123 | 水沢 | 水沢町3657 | 電動ポンプ |
| 124 | 神前 | 高角町351 | 電動ポンプ |
| 125 | 四郷 | 東日野町1724 | 電動・手動ポンプ |
| 126 | 常磐 | 大井手3丁目418-6 | 電動ポンプ |
| 127 | 富田 | 茂福町18-26 | 電動ポンプ |
| 128 | 富田 | 茂福町18-9 | 電動ポンプ |
| 129 | 塩浜 | 馳出町2-25 | 水中ポンプ |
| 130 | 水沢 | 水沢町2489 | 電動ポンプ |
| 131 | 水沢 | 水沢町2488-1 | 電動ポンプ |
| 132 | 水沢 | 水沢町2550 | 電動ポンプ |
| 133 | 水沢 | 水沢町2567 | 電動ポンプ |
| 134 | 水沢 | 水沢町2570 | 電動ポンプ |
| 135 | 水沢 | 水沢町2488-2 | 電動ポンプ |
| 136 | 水沢 | 水沢町2478-1 | 電動ポンプ |
| 137 | 水沢 | 水沢町2599 | 電動ポンプ |
| 138 | 水沢 | 水沢町2600-1 | 電動ポンプ |
| 139 | 水沢 | 水沢町2603 | 電動ポンプ |
| 140 | 水沢 | 水沢町2947-1 | 電動ポンプ |
| 141 | 水沢 | 水沢町2452 | 電動ポンプ |
| 142 | 水沢 | ①水沢町2609 | 電動ポンプ |
| 143 | 水沢 | ②水沢町2702-3 | 電動ポンプ |
| 144 | 水沢 | 水沢町2879-2 | 電動ポンプ |
| 145 | 水沢 | 水沢町2882 | 電動ポンプ |
| 146 | 水沢 | 水沢町2682 | 電動ポンプ |
| 147 | 水沢 | 水沢町2432-9 | 電動ポンプ |
| 148 | 水沢 | 水沢町2419-3 | 電動ポンプ |
| 149 | 水沢 | 水沢町2603-3 | 電動ポンプ |
| 150 | 羽津 | 羽津町7-3 | 電動ポンプ |

| 整理番号 | 地区名 | 井戸の所在地 | 汲み上げ方法 |
|------|-----|------------------------|----------|
| 151 | 富田 | 富田4丁目1-43 | 電動・手動ポンプ |
| 152 | 川島 | 川島町5593 | 自噴 |
| 153 | 神前 | 高角町31-1 | 電動ポンプ |
| 154 | 川島 | 小生町794-8 | 手動ポンプ |
| 155 | 川島 | 川島町5139-3 | 自噴 |
| 156 | 水沢 | 水沢町2050-2 | 電動ポンプ |
| 157 | 羽津 | 城山町8-18 | 電動ポンプ |
| 158 | 県 | 上海老町東大沢1633-2 | 電動ポンプ |
| 159 | 神前 | 菅原町755他 (菅原町子ども広場内) | 手動ポンプ |
| 160 | 羽津 | 富士町10-13 | 電動ポンプ |
| 161 | 川島 | 川島町6514-7 | 電動ポンプ |
| 162 | 八郷 | 山村町246 | 電動ポンプ |
| 163 | 内部 | 采女町2319 | 電動ポンプ |
| 164 | 三重 | 西坂部町2105 | 電動ポンプ |
| 165 | 県 | 下海老町2152 | 電動ポンプ |
| 166 | 県 | 下海老町4308-1 | 電動ポンプ |
| 167 | 県 | 上海老町1585-21 | 電動ポンプ |
| 168 | 県 | 上海老町1585-66 | 電動ポンプ |
| 169 | 県 | 上海老町725 | 電動ポンプ |
| 170 | 県 | 平尾町23番地 | 電動ポンプ |
| 171 | 県 | 北野町36番地 | 電動ポンプ |
| 172 | 県 | 北野町13 | 電動ポンプ |
| 173 | 県 | 北野町711 | 電動ポンプ |
| 174 | 県 | 黒田町196-1 | 電動ポンプ |
| 175 | 県 | 黒田町193 | 電動ポンプ |
| 176 | 県 | 黒田町226 | 電動ポンプ |
| 177 | 県 | 黒田町188-2 | 電動ポンプ |
| 178 | 県 | 黒田町228 | 電動ポンプ |
| 179 | 県 | 黒田町214 | 電動ポンプ |
| 180 | 下野 | 朝明町1948 | 電動ポンプ |
| 181 | 県 | 北野町5-2 | 電動ポンプ |
| 182 | 川島 | 川島町1727 | 電動ポンプ |
| 183 | 羽津 | 大字羽津戊595 | 手動ポンプ |

2. 地区防災組織関係

【資料2-2-①】 地区別自主防災組織結成状況一覧表

令和6年4月1日現在

| 地区名 | 自治会数 | 自主防災組織結成自治会数 | 総世帯数 (A) | 自主防災組織がその活動範囲としている地域の世帯数 (B) | 自主防災組織活動カバー率 (%) (B/A) | 自主防災組織活動未カバー自治会数 | |
|--------|------|--------------|----------|------------------------------|------------------------|------------------|---|
| 合計 | 730 | 724 | 130,330 | 129,524 | 99.38% | 6 | |
| 中消防署管内 | 共同 | 33 | 3,589 | 3,589 | 100.00% | 0 | |
| | 同和 | 6 | 263 | 263 | 100.00% | 0 | |
| | 中央 | 13 | 12 | 886 | 792 | 89.39% | 1 |
| | 港 | 12 | 12 | 577 | 577 | 100.00% | 0 |
| | 浜田 | 30 | 30 | 5,424 | 5,424 | 100.00% | 0 |
| | 橋北 | 21 | 21 | 2,075 | 2,075 | 100.00% | 0 |
| | 海蔵 | 22 | 22 | 5,693 | 5,693 | 100.00% | 0 |
| | 常磐 | 47 | 47 | 14,158 | 14,158 | 100.00% | 0 |
| | 川島 | 13 | 13 | 4,343 | 4,343 | 100.00% | 0 |
| | 神前 | 10 | 10 | 2,717 | 2,717 | 100.00% | 0 |
| | 桜 | 31 | 31 | 5,439 | 5,439 | 100.00% | 0 |
| | 県 | 14 | 14 | 2,409 | 2,409 | 100.00% | 0 |
| | 三重 | 37 | 36 | 7,842 | 7,678 | 97.91% | 1 |
| 北消防署管内 | 羽津 | 28 | 27 | 8,213 | 8,043 | 97.93% | 1 |
| | 富田 | 55 | 55 | 5,316 | 5,316 | 100.00% | 0 |
| | 富洲原 | 53 | 53 | 3,042 | 3,042 | 100.00% | 0 |
| | 大矢知 | 38 | 38 | 10,339 | 10,339 | 100.00% | 0 |
| | 八郷 | 20 | 20 | 5,092 | 5,092 | 100.00% | 0 |
| | 下野 | 12 | 12 | 3,614 | 3,614 | 100.00% | 0 |
| | 保々 | 14 | 14 | 2,206 | 2,206 | 100.00% | 0 |
| 南消防署管内 | 塩浜 | 21 | 21 | 2,962 | 2,962 | 100.00% | 0 |
| | 日永 | 32 | 31 | 9,264 | 9,245 | 99.79% | 1 |
| | 四郷 | 91 | 90 | 9,734 | 9,728 | 99.94% | 1 |
| | 内部 | 20 | 19 | 6,842 | 6,489 | 94.84% | 1 |
| | 河原田 | 7 | 7 | 2,267 | 2,267 | 100.00% | 0 |
| | 小山田 | 9 | 9 | 1,303 | 1,303 | 100.00% | 0 |
| | 水沢 | 12 | 12 | 843 | 843 | 100.00% | 0 |
| | 楠 | 29 | 29 | 3,878 | 3,878 | 100.00% | 0 |

※ 自主防災組織活動カバー率とは、自主防災組織がその活動範囲としている地域（町）の世帯数（B）を地区総世帯数（A；自治会長名簿による）で除したものです。

3. 無線關係

【資料2-3-①】 防災用MCA無線(移動系)配備一覧

| 項目No. | 設置場所 | 個別名称 | 個別番号 | 機種 | 項目No. | 設置場所 | 個別名称 | 個別番号 | 機種 |
|-------|-----------------|--------|------|------|-------|-----------------------|-------|------|------|
| 1 | 災害対策本部(統制局) | 統制局1 | 1 | 半固定型 | 58 | 下野小学校 | 下野小 | 128 | 携帯型 |
| 2 | 災害対策本部(統制局) | 統制局2 | 2 | 半固定型 | 59 | 水沢小学校 | 水沢小 | 129 | 携帯型 |
| 3 | 市役所(内線接続用) | 内線接続1 | 4 | 半固定型 | 60 | 少年自然の家、宮妻ヒュッテの簡易無線に中継 | 出先中継 | 130 | 半固定型 |
| 4 | 市役所(内線接続用) | 内線接続2 | 5 | 半固定型 | 61 | 保々小学校 | 保々小 | 131 | 携帯型 |
| 5 | 市役所(内線接続用) | 内線接続3 | 6 | 半固定型 | 62 | 泊山小学校 | 泊山小 | 132 | 携帯型 |
| 6 | 市役所(内線接続用) | 内線接続4 | 7 | 半固定型 | 63 | 常磐西小学校 | 常磐西小 | 133 | 携帯型 |
| 7 | 災害対策本部 | 災対サブ1 | 3 | 半固定型 | 64 | 笹川小学校 | 笹川東小 | 134 | 携帯型 |
| 8 | 災害対策本部 | 災対携1 | 11 | 携帯型 | 65 | 三重西小学校 | 三重西小 | 135 | 携帯型 |
| 9 | 災害対策本部 | 災対携2 | 12 | 携帯型 | 66 | 大谷台小学校 | 大谷台小 | 136 | 携帯型 |
| 10 | 災害対策本部 | 災対携3 | 13 | 携帯型 | 67 | 桜台小学校 | 桜台小 | 138 | 携帯型 |
| 11 | 災害対策本部 | 災対携4 | 14 | 携帯型 | 68 | 八郷西小学校 | 八郷西小 | 139 | 携帯型 |
| 12 | 災害対策本部 | 災対携5 | 15 | 携帯型 | 69 | 三重北小学校 | 三重北小 | 140 | 携帯型 |
| 13 | 災害対策本部 | 災対携6 | 16 | 携帯型 | 70 | 羽津北小学校 | 羽津北小 | 141 | 携帯型 |
| 14 | 災害対策本部 | 災対携7 | 17 | 携帯型 | 71 | 内部東小学校 | 内部東小 | 142 | 携帯型 |
| 15 | 災害対策本部 | 災対携8 | 18 | 携帯型 | 72 | 中央小学校 | 中央小 | 143 | 携帯型 |
| 16 | 災害対策本部 | 災対携9 | 19 | 携帯型 | 73 | 楠小学校 | 楠小 | 144 | 携帯型 |
| 17 | 災害対策本部 | 災対携10 | 20 | 携帯型 | 74 | 中部中学校 | 中部中 | 145 | 携帯型 |
| 18 | 災害対策本部 | 災対携11 | 21 | 携帯型 | 75 | 橋北中学校 | 橋北中 | 146 | 携帯型 |
| 19 | 災害対策本部 | 災対携12 | 22 | 携帯型 | 76 | 港中学校 | 港中 | 147 | 携帯型 |
| 20 | 災害対策本部 | 災対携13 | 23 | 携帯型 | 77 | 塩浜中学校 | 塩浜中 | 148 | 携帯型 |
| 21 | 災害対策本部 | 災対携14 | 24 | 携帯型 | 78 | 山手中学校 | 山手中 | 149 | 携帯型 |
| 22 | 災害対策本部 | 災対携15 | 25 | 携帯型 | 79 | 富洲原中学校 | 富洲原中 | 150 | 携帯型 |
| 23 | 災害対策本部 | 災対携16 | 26 | 携帯型 | 80 | 富田中学校 | 富田中 | 151 | 携帯型 |
| 24 | 災害対策本部 | 災対携17 | 27 | 携帯型 | 81 | 笹川中学校 | 笹川中 | 152 | 携帯型 |
| 25 | 災害対策本部 | 災対携18 | 28 | 携帯型 | 82 | 南中学校 | 南中 | 153 | 携帯型 |
| 26 | 災害対策本部 | 災対携19 | 29 | 携帯型 | 83 | 西陵中学校 | 西陵中 | 154 | 携帯型 |
| 27 | 青少年育成室 | 青少年 | 30 | 携帯型 | 84 | 三滝中学校 | 三滝中 | 155 | 携帯型 |
| 28 | 四日市市長 | 四日市市長 | 41 | 携帯型 | 85 | 大池中学校 | 大池中 | 156 | 携帯型 |
| 29 | 秘書国際課 | 秘書国際課 | 42 | 携帯型 | 86 | 朝明中学校 | 朝明中 | 157 | 携帯型 |
| 30 | 総合会館7階会議室 | 総合会館 | 43 | 携帯型 | 87 | 保々中学校 | 保々中 | 158 | 携帯型 |
| 31 | 教育総務課 | 教育総務課 | 101 | 半固定型 | 88 | 常磐中学校 | 常磐中 | 159 | 携帯型 |
| 32 | 市立図書館 | 図書館 | 102 | 携帯型 | 89 | 西笹川中学校 | 西笹川中 | 160 | 携帯型 |
| 33 | 中央緑地公園体育館(指定管理) | 中央緑地 | 103 | 携帯型 | 90 | 三重平中学校 | 三重平中 | 161 | 携帯型 |
| 34 | 中部西小学校 | 中部西小 | 104 | 携帯型 | 91 | 羽津中学校 | 羽津中 | 162 | 携帯型 |
| 35 | 浜田小学校 | 浜田小 | 105 | 携帯型 | 92 | 西朝明中学校 | 西朝明中 | 163 | 携帯型 |
| 36 | 橋北小学校 | 橋北小 | 106 | 携帯型 | 93 | 桜中学校 | 桜中 | 164 | 携帯型 |
| 37 | 橋北交流会館 | 橋北交流会館 | 107 | 携帯型 | 94 | 内部中学校 | 内部中 | 165 | 携帯型 |
| 38 | 塩浜小学校 | 塩浜小 | 108 | 携帯型 | 95 | 楠中学校 | 楠中 | 166 | 携帯型 |
| 39 | 三浜文化会館 | 三浜文化会館 | 109 | 携帯型 | 96 | 消防本部警防本部 | 消防警防 | 201 | 半固定型 |
| 40 | 羽津小学校 | 羽津小 | 110 | 携帯型 | 97 | 消防本部情報指令課 | 消防指令課 | 202 | 半固定型 |
| 41 | 海蔵小学校 | 海蔵小 | 111 | 携帯型 | 98 | 中消防署 | 中消防署 | 203 | 携帯型 |
| 42 | 富洲原小学校 | 富洲原小 | 112 | 携帯型 | 99 | 北消防署 | 北消防署 | 204 | 携帯型 |
| 43 | 富田小学校 | 富田小 | 113 | 携帯型 | 100 | 南消防署 | 南消防署 | 205 | 携帯型 |
| 44 | 日永小学校 | 日永小 | 114 | 携帯型 | 101 | 中消防署中央分署 | 中央分署 | 206 | 携帯型 |
| 45 | 四郷小学校 | 四郷小 | 115 | 携帯型 | 102 | 中消防署西分署 | 西分署 | 207 | 携帯型 |
| 46 | 高花平小学校 | 高花平小 | 116 | 携帯型 | 103 | 中消防署港分署 | 港分署 | 208 | 携帯型 |
| 47 | 常磐小学校 | 常磐小 | 117 | 携帯型 | 104 | 北消防署朝日川越分署 | 朝川分署 | 209 | 携帯型 |
| 48 | 内部小学校 | 内部小 | 118 | 携帯型 | 105 | 北消防署北西出張所 | 北西出張所 | 210 | 携帯型 |
| 49 | 小山田小学校 | 小山田小 | 119 | 携帯型 | 106 | 南消防署西南出張所 | 西南出張所 | 211 | 携帯型 |
| 50 | 河原田小学校 | 河原田小 | 120 | 携帯型 | 107 | 南消防署南部分署 | 南部分署 | 212 | 携帯型 |
| 51 | 川島小学校 | 川島小 | 121 | 携帯型 | 108 | 北消防署北部分署 | 北部分署 | 213 | 携帯型 |
| 52 | 神前小学校 | 神前小 | 122 | 携帯型 | 109 | 保健予防課 | 保健予防課 | 71 | 半固定型 |
| 53 | 桜小学校 | 桜小 | 123 | 携帯型 | 110 | 四日市医師会館 | 医師会館 | 72 | 半固定型 |
| 54 | 県小学校 | 県小 | 124 | 携帯型 | 111 | 四日市社会保険病院 | 社保病院 | 73 | 半固定型 |
| 55 | 三重小学校 | 三重小 | 125 | 携帯型 | 112 | 県立総合医療センター | 県立病院 | 74 | 半固定型 |
| 56 | 大矢知興譲小学校 | 大矢知小 | 126 | 携帯型 | 113 | 菰野厚生病院 | 菰野病院 | 75 | 半固定型 |
| 57 | 八郷小学校 | 八郷小 | 127 | 携帯型 | 114 | 市立四日市病院 総務課 | 市立病院 | 76 | 半固定型 |

| 項目 No. | 設置場所 | 個別名称 | 個別 番号 | 機種 | 項目 No. | 設置場所 | 個別名称 | 個別 番号 | 機種 |
|-----------|-------------|-------|----------|------|-----------|---------------------|--------|----------|------|
| 115 | 農水振興課 | 農水振興1 | 301 | 携帯型 | 172 | 水沢地区市民センター | 水沢C1 | 434 | 半固定型 |
| 116 | 農水振興課 | 農水振興2 | 302 | 携帯型 | 173 | 水沢地区市民センター | 水沢C2 | 435 | 携帯型 |
| 117 | 北五味塚排水機場 | 北五味排水 | 303 | 携帯型 | 174 | 小山田地区市民センター | 小山田C1 | 436 | 半固定型 |
| 118 | 南五味塚排水機場 | 南五味排水 | 304 | 携帯型 | 175 | 小山田地区市民センター | 小山田C2 | 437 | 携帯型 |
| 119 | 都市計画課 | トケイ | 305 | 半固定型 | 176 | 四郷地区市民センター | 四郷C1 | 438 | 半固定型 |
| 120 | 道路維持課 | ドウロカ | 306 | 半固定型 | 177 | 四郷地区市民センター | 四郷C2 | 439 | 携帯型 |
| 121 | 道路維持課 | ドウロ1 | 307 | 携帯型 | 178 | 内部地区市民センター | 内部C1 | 440 | 半固定型 |
| 122 | 道路維持課 | ドウロ2 | 308 | 携帯型 | 179 | 内部地区市民センター | 内部C2 | 441 | 携帯型 |
| 123 | 道路維持課 | ドウロ3 | 309 | 携帯型 | 180 | 日永地区市民センター | 日永C1 | 442 | 半固定型 |
| 124 | 道路維持課 | ドウロ4 | 310 | 携帯型 | 181 | 日永地区市民センター | 日永C2 | 443 | 携帯型 |
| 125 | 道路維持課 | ドウロ5 | 311 | 携帯型 | 182 | 河原田地区市民センター | 河原田C1 | 444 | 半固定型 |
| 126 | 道路維持課 | ドウロ6 | 312 | 携帯型 | 183 | 河原田地区市民センター | 河原田C2 | 445 | 携帯型 |
| 127 | 道路維持課 | ドウロ7 | 313 | 携帯型 | 184 | 塩浜地区市民センター | 塩浜C1 | 446 | 半固定型 |
| 128 | 道路維持課 | ドウロ8 | 314 | 携帯型 | 185 | 塩浜地区市民センター | 塩浜C2 | 447 | 携帯型 |
| 129 | 道路維持課 | ドウロ9 | 315 | 携帯型 | 186 | 楠地区市民センター | 楠C1 | 450 | 半固定型 |
| 130 | 道路維持課 | ドウロ10 | 316 | 携帯型 | 187 | 楠地区市民センター | 楠C2 | 451 | 携帯型 |
| 131 | 河川排水課 | カセンカ | 319 | 半固定型 | 188 | じばさん | じばさん | 501 | 携帯型 |
| 132 | 河川排水課 | カセン1 | 320 | 携帯型 | 189 | 北勢地方卸売市場 | 北勢卸売 | 502 | 携帯型 |
| 133 | 河川排水課 | カセン2 | 321 | 携帯型 | 190 | 三重北勢健康増進センター | 健康増進C | 503 | 携帯型 |
| 134 | 河川排水課 | カセン3 | 322 | 携帯型 | 191 | 楠福祉会館 | 楠福祉会館 | 504 | 携帯型 |
| 135 | 河川排水課 | カセン4 | 323 | 携帯型 | 192 | 楠防災会館 | 楠防災会館 | 505 | 携帯型 |
| 136 | 市街地整備課 | シガイ1 | 324 | 携帯型 | 193 | 楠避難会館 | 楠避難会館 | 506 | 携帯型 |
| 137 | 市街地整備課 | シガイ2 | 325 | 携帯型 | 194 | 楠保健福祉センター | 楠保健福祉 | 507 | 携帯型 |
| 138 | 市街地整備課 | シガイ3 | 326 | 携帯型 | 195 | 楠交流会館 | 楠交流会館 | 508 | 携帯型 |
| 139 | 市役所 市民生活課 | 市民生活課 | 401 | 半固定型 | 196 | 四日市市障害者体育センター | 障害体育C | 509 | 携帯型 |
| 140 | 保々地区市民センター | 保々C1 | 402 | 半固定型 | 197 | あけぼの学園 | あけぼの学 | 510 | 携帯型 |
| 141 | 保々地区市民センター | 保々C2 | 403 | 携帯型 | 198 | 本町プラザ | 本町プラザ | 511 | 携帯型 |
| 142 | 下野地区市民センター | 下野C1 | 404 | 半固定型 | 199 | あさけプラザ | あさけプラ | 512 | 携帯型 |
| 143 | 下野地区市民センター | 下野C2 | 405 | 携帯型 | 200 | なやプラザ | なやプラザ | 513 | 携帯型 |
| 144 | 八郷地区市民センター | 八郷C1 | 406 | 半固定型 | 201 | 文化会館 | 文化会館 | 514 | 携帯型 |
| 145 | 八郷地区市民センター | 八郷C2 | 407 | 携帯型 | 202 | 県立四日市南高校 | 四日市南高 | 170 | 携帯型 |
| 146 | 大矢知地区市民センター | 大矢知C1 | 408 | 半固定型 | 203 | 県立四日市工業高校 | 四日市工業 | 171 | 携帯型 |
| 147 | 大矢知地区市民センター | 大矢知C2 | 409 | 携帯型 | 204 | 県立四日市四郷高校 | 四日市四郷 | 172 | 携帯型 |
| 148 | 富洲原地区市民センター | 富洲原C1 | 410 | 半固定型 | 205 | 県立四日市農芸高校 | 四日市農芸 | 173 | 携帯型 |
| 149 | 富洲原地区市民センター | 富洲原C2 | 411 | 携帯型 | 206 | 県立四日市高校 | 四日市高校 | 174 | 携帯型 |
| 150 | 富田地区市民センター | 富田C1 | 412 | 半固定型 | 207 | 県立北星高校 | 北星高校 | 175 | 携帯型 |
| 151 | 富田地区市民センター | 富田C2 | 413 | 携帯型 | 208 | 県立朝明高校 | 朝明高校 | 176 | 携帯型 |
| 152 | 羽津地区市民センター | 羽津C1 | 414 | 半固定型 | 209 | 県立養護学校北勢きらら学園 | きらら学園 | 177 | 携帯型 |
| 153 | 羽津地区市民センター | 羽津C2 | 415 | 携帯型 | 210 | 県立四日市中央工業高校 | 四中工業 | 178 | 携帯型 |
| 154 | 県地区市民センター | 県C1 | 416 | 半固定型 | 211 | 県立四日市商業高校 | 四日市商業 | 179 | 携帯型 |
| 155 | 県地区市民センター | 県C2 | 417 | 携帯型 | 212 | 県立四日市西高校 | 四日市西高 | 180 | 携帯型 |
| 156 | 三重地区市民センター | 三重C1 | 418 | 半固定型 | 213 | 私立暁学園小学校 | 暁小学校 | 181 | 携帯型 |
| 157 | 三重地区市民センター | 三重C2 | 419 | 携帯型 | 214 | 私立暁学園(中学・高校6年制) | 暁高6年制 | 182 | 携帯型 |
| 158 | 海蔵地区市民センター | 海蔵C1 | 420 | 半固定型 | 215 | 私立暁学園(高校3年制) | 暁高3年制 | 183 | 携帯型 |
| 159 | 海蔵地区市民センター | 海蔵C2 | 421 | 携帯型 | 216 | 私立海星中・高等学校 | 海星高校 | 184 | 携帯型 |
| 160 | 橋北地区市民センター | 橋北C1 | 422 | 半固定型 | 217 | 四日市メリノール学院 | メリノール | 185 | 携帯型 |
| 161 | 橋北地区市民センター | 橋北C2 | 423 | 携帯型 | 218 | CTY | CTY | 550 | 携帯型 |
| 162 | 桜地区市民センター | 桜C1 | 424 | 半固定型 | 219 | シー・ティー・ワイエム | CTY-FM | 551 | 携帯型 |
| 163 | 桜地区市民センター | 桜C2 | 425 | 携帯型 | 220 | 中部電力四日市支社 | 中部電力 | 552 | 携帯型 |
| 164 | 神前地区市民センター | 神前C1 | 426 | 半固定型 | 221 | 東邦ガスネットワーク(株)四日市事業所 | 東邦ガス | 553 | 携帯型 |
| 165 | 神前地区市民センター | 神前C2 | 427 | 携帯型 | 222 | 上下水道局(内線接続用) | 内線接続5 | 646 | 半固定型 |
| 166 | 川島地区市民センター | 川島C1 | 428 | 半固定型 | 223 | 上下水道局(内線接続用) | 内線接続6 | 647 | 半固定型 |
| 167 | 川島地区市民センター | 川島C2 | 429 | 携帯型 | 224 | 上下水道局災害対策本部 | 上下水本部 | 601 | 半固定型 |
| 168 | 常磐地区市民センター | 常磐C1 | 430 | 半固定型 | 225 | 上下水道局災害対策本部 | 上下水01 | 602 | 携帯型 |
| 169 | 常磐地区市民センター | 常磐C2 | 431 | 携帯型 | 226 | 上下水道局災害対策本部 | 上下水02 | 603 | 携帯型 |
| 170 | 中部地区市民センター | 中部C1 | 432 | 半固定型 | 227 | 上下水道局災害対策本部 | 上下水03 | 604 | 携帯型 |
| 171 | 中部地区市民センター | 中部C2 | 433 | 携帯型 | 228 | 上下水道局災害対策本部 | 上下水04 | 605 | 携帯型 |

| 項目 No. | 設置場所 | 個別名称 | 個別 番号 | 機種 |
|-----------|---------------------|----------|----------|------|
| 229 | 上下水道局災害対策本部 | 上下水05 | 606 | 携帯型 |
| 230 | 上下水道局災害対策本部 | 上下水06 | 607 | 携帯型 |
| 231 | 上下水道局災害対策本部 | 上下水07 | 608 | 携帯型 |
| 232 | 上下水道局災害対策本部 | 上下水08 | 609 | 携帯型 |
| 233 | 上下水道局災害対策本部 | 上下水09 | 610 | 携帯型 |
| 234 | 上下水道局災害対策本部 | 上下水10 | 611 | 携帯型 |
| 235 | 上下水道局災害対策本部 | 上下水11 | 612 | 携帯型 |
| 236 | 上下水道局災害対策本部 | 上下水12 | 613 | 携帯型 |
| 237 | 上下水道局災害対策本部 | 上下水13 | 614 | 携帯型 |
| 238 | 上下水道局災害対策本部 | 上下水14 | 615 | 携帯型 |
| 239 | 上下水道局災害対策本部 | 上下水15 | 616 | 携帯型 |
| 240 | 新富洲原ポンプ場 | 新富洲原P | 617 | 携帯型 |
| 241 | 茂福ポンプ場 | 茂福P | 618 | 携帯型 |
| 242 | 白須賀ポンプ場 | 白須賀P | 619 | 携帯型 |
| 243 | 羽津ポンプ場 | 羽津P | 620 | 携帯型 |
| 244 | 午起ポンプ場 | 午起P | 621 | 携帯型 |
| 245 | 朝日町ポンプ場 | 朝日町P | 622 | 携帯型 |
| 246 | 落合ポンプ場 | 落合P | 623 | 携帯型 |
| 247 | 雨池ポンプ場 | 雨池P | 624 | 携帯型 |
| 248 | 大井の川ポンプ場 | 大井の川P | 625 | 携帯型 |
| 249 | 塩浜第1ポンプ場 | 塩浜第1P | 626 | 携帯型 |
| 250 | 塩浜第2ポンプ場 | 塩浜第2P | 627 | 携帯型 |
| 251 | 塩浜第3ポンプ場 | 塩浜第3P | 628 | 携帯型 |
| 252 | 磯津第1ポンプ場 | 磯津第1P | 629 | 携帯型 |
| 253 | 磯津第2ポンプ場 | 磯津第2P | 630 | 携帯型 |
| 254 | 河原田ポンプ場 | 河原田P | 631 | 携帯型 |
| 255 | 橋北ポンプ場 | 橋北P | 632 | 携帯型 |
| 256 | 納屋ポンプ場 | 納屋P | 633 | 携帯型 |
| 257 | 阿瀬知ポンプ場 | 阿瀬知P | 634 | 携帯型 |
| 258 | 常磐ポンプ場 | 常磐P | 635 | 携帯型 |
| 259 | 高砂ポンプ場 | 高砂P | 636 | 携帯型 |
| 260 | 朝明ポンプ場 | 朝明P | 637 | 携帯型 |
| 261 | 豊栄ポンプ場 | 豊栄P | 638 | 携帯型 |
| 262 | 野田排水ポンプ場 | 野田排P | 639 | 携帯型 |
| 263 | 内堀ポンプ場 | 内堀P | 640 | 携帯型 |
| 264 | 河原田排水ポンプ場 | 河原田排P | 641 | 携帯型 |
| 265 | 施設課日永浄化センター-第2系統事務所 | 日永TC | 642 | 携帯型 |
| 266 | 施設課水源管理センター | 水源管理C | 643 | 半固定型 |
| 267 | 上下水道局施設課(施設管理拠点) | 上下水施設 | 644 | 半固定型 |
| 268 | 上下水道局下水建設課(施設管理拠点) | 上下水下建 | 645 | 半固定型 |
| 269 | 環境政策課 | 環境政策1 | 327 | 半固定型 |
| 270 | 環境政策課 | 環境政策2 | 328 | 携帯型 |
| 271 | 生活環境課 | 生活環境課 | 329 | 携帯型 |
| 272 | 北部清掃事業所 | 北部清掃事 | 330 | 携帯型 |
| 273 | クリーンセンター | クリーンセンター | 331 | 携帯型 |
| 274 | 南部清掃事業所 | 南部清掃事 | 332 | 携帯型 |
| 275 | 公共交通推進室 | アスナロウ | 333 | 携帯型 |
| 276 | 北大谷斎場 | 大谷斎場 | 334 | 携帯型 |
| 277 | 健康福祉課 | 健康福祉課 | 335 | 半固定型 |
| 278 | 生活環境公社 | 生環公社1 | 335 | 携帯型 |
| 279 | 生活環境公社 | 生環公社2 | 336 | 携帯型 |

【資料2-3-②】 防災行政用無線設備現況一覧表（同報系）

| No. | 名 称 | 地区 | 電 子 サイレン | モ ー タ ー サイレン |
|-----|---------------|-----|-------------|-----------------|
| 1 | 天カ須賀公園 | 富洲原 | ○ | × |
| 2 | 天カ須賀海浜緑地 | 富洲原 | ○ | × |
| 3 | 富洲原地区市民センター | 富洲原 | ○ | ○ |
| 4 | 平町公園 | 富洲原 | ○ | × |
| 5 | 松原公園 | 富洲原 | ○ | × |
| 6 | 富田一色海浜緑地 | 富洲原 | ○ | × |
| 7 | 北消防署 | 富田 | ○ | ○ |
| 8 | 富田小学校 | 富田 | ○ | × |
| 9 | 東富田海浜緑地 | 富田 | ○ | × |
| 10 | 富田中学校 | 富田 | ○ | × |
| 11 | 中部コールセンター | 富田 | ○ | ○ |
| 12 | 茂福公会所 | 富田 | ○ | × |
| 13 | シドニー港公園 | 富田 | ○ | × |
| 14 | 松寺集会所 | 大矢知 | ○ | × |
| 15 | 大矢知地区市民センター | 大矢知 | ○ | ○ |
| 16 | 前波小公園 | 大矢知 | ○ | × |
| 17 | 下野地区市民センター | 下野 | ○ | ○ |
| 18 | 大鐘町公民館 | 下野 | ○ | × |
| 19 | 八郷地区市民センター | 八郷 | ○ | ○ |
| 20 | 広永町公民館 | 八郷 | ○ | × |
| 21 | 千代田町公民館 | 八郷 | ○ | × |
| 22 | あかつき台配水池 | 八郷 | ○ | ○ |
| 23 | 伊坂台4号公園 | 八郷 | ○ | × |
| 24 | 羽津地区市民センター | 羽津 | ○ | ○ |
| 25 | 白須賀ポンプ場 | 羽津 | ○ | × |
| 26 | 八田一丁目自治会集会所 | 羽津 | ○ | × |
| 27 | 霞ヶ浦緑地ゆめくじら駐車場 | 羽津 | ○ | × |
| 28 | 富士町一号公園 | 羽津 | ○ | × |
| 29 | 羽津ポンプ場 | 羽津 | ○ | × |
| 30 | 四日市ドーム北 | 羽津 | ○ | × |
| 31 | 富士電機西市道 | 羽津 | ○ | × |
| 32 | 富士電機(株)三重工場 | 羽津 | ○ | × |
| 33 | 橋北中学校 | 橋北 | ○ | × |
| 34 | 三滝公園 | 橋北 | ○ | × |
| 35 | 橋北地区分団車庫 | 橋北 | ○ | ○ |
| 36 | 伊倉市営住宅公園 | 常磐 | ○ | × |
| 37 | 常磐西小学校 | 常磐 | ○ | ○ |
| 38 | 常磐地区市民センター | 常磐 | ○ | ○ |
| 39 | 北大谷斎場 | 常磐 | ○ | ○ |
| 40 | 赤堀公園スポーツ広場 | 常磐 | ○ | × |
| 41 | 海蔵地区市民センター | 海蔵 | ○ | ○ |
| 42 | 野田公会所 | 海蔵 | ○ | ○ |
| 43 | 三ツ谷公会所 | 海蔵 | ○ | × |
| 44 | 北条公園 | 中央 | ○ | × |
| 45 | 中央公園 | 中央 | ○ | × |
| 46 | 北納屋公園 | 港 | ○ | × |
| 47 | 納屋防災緑地 | 港 | ○ | × |
| 48 | 中消防署港分署 | 港 | ○ | × |
| 49 | 海上分団 | 港 | ○ | ○ |
| 50 | 四日市市役所 | 共同 | ○ | × |
| 51 | 中消防署 | 共同 | ○ | ○ |
| 52 | 六地藏公園 | 浜田 | ○ | × |
| 53 | 新正北公園 | 浜田 | ○ | × |

| No. | 名 称 | 地区 | 電 子 サ イ レ ン | モ ー タ ー サ イ レ ン |
|-----|--------------|-----|----------------|--------------------|
| 54 | 鵜の森公園 | 浜田 | ○ | × |
| 55 | 西浜田公園 | 浜田 | ○ | × |
| 56 | 曙東公園 | 浜田 | ○ | × |
| 57 | 浜田2号緑地 | 浜田 | ○ | × |
| 58 | 新正南公園 | 浜田 | ○ | × |
| 59 | 中央緑地 | 日永 | ○ | ○ |
| 60 | 大瀬古町公会所 | 日永 | ○ | × |
| 61 | 日永遊園地 | 日永 | ○ | × |
| 62 | 日永苑ミニ公園 | 日永 | ○ | × |
| 63 | 日永小学校 | 日永 | ○ | × |
| 64 | 日永東1号公園 | 日永 | ○ | × |
| 65 | 六呂見公園 | 日永 | ○ | × |
| 66 | 日永地区市民センター | 日永 | ○ | ○ |
| 67 | 海山道公園 | 塩浜 | ○ | × |
| 68 | 七つ屋公園 | 塩浜 | ○ | × |
| 69 | 塩浜公園 | 塩浜 | ○ | × |
| 70 | 塩浜地区市民センター | 塩浜 | ○ | ○ |
| 71 | 三重北勢健康増進センター | 塩浜 | ○ | × |
| 72 | 塩浜南公園 | 塩浜 | ○ | × |
| 73 | 南消防署 | 塩浜 | ○ | ○ |
| 74 | 磯津西公園 | 塩浜 | ○ | × |
| 75 | 磯津公園 | 塩浜 | ○ | × |
| 76 | 磯津南公園 | 塩浜 | ○ | × |
| 77 | 雨池ポンプ場 | 塩浜 | ○ | × |
| 78 | 河原田小学校 | 河原田 | ○ | ○ |
| 79 | 貝塚町本郷橋西市道 | 河原田 | ○ | × |
| 80 | 川尻公園 | 河原田 | ○ | × |
| 81 | 高花平小学校 | 四郷 | ○ | ○ |
| 82 | 四郷分団車庫 | 四郷 | ○ | ○ |
| 83 | 笹川6号公園 | 四郷 | ○ | ○ |
| 84 | 大池中学校 | 三重 | ○ | ○ |
| 85 | 大谷台小学校 | 三重 | ○ | ○ |
| 86 | 三重地区市民センター | 三重 | ○ | ○ |
| 87 | 県地区市民センター | 県 | ○ | ○ |
| 88 | 川島地区市民センター | 川島 | ○ | ○ |
| 89 | 神前地区市民センター | 神前 | ○ | ○ |
| 90 | 尾平町集落センター | 神前 | ○ | ○ |
| 91 | 保々地区市民センター | 保々 | ○ | ○ |
| 92 | まきの木台1号公園 | 保々 | ○ | ○ |
| 93 | 北小松中央公園 | 内部 | ○ | × |
| 94 | 小古曾2号公園 | 内部 | ○ | ○ |
| 95 | 内部地区市民センター | 内部 | ○ | ○ |
| 96 | 智積町児童遊園 | 桜 | ○ | ○ |
| 97 | 一生吹山配水池 | 桜 | ○ | ○ |
| 98 | 中消防署西分署 | 桜 | ○ | ○ |
| 99 | 桜地区市民センター | 桜 | ○ | ○ |
| 100 | 桜町南谷公会所 | 桜 | ○ | × |
| 101 | 西陵中学校 | 小山田 | ○ | ○ |
| 102 | 小山田地区市民センター | 小山田 | ○ | ○ |
| 103 | 六名町集会所 | 小山田 | ○ | × |
| 104 | 堂ヶ山町構造改善センター | 小山田 | ○ | × |
| 105 | 内山町公会所 | 小山田 | ○ | × |
| 106 | 水沢地区市民センター | 水沢 | ○ | ○ |
| 107 | 水沢町四ツ谷公民館 | 水沢 | ○ | ○ |
| 108 | 南川(南川公民館分館) | 楠 | ○ | × |

| No. | 名 称 | 地区 | 電 子 サイレン | モ ー タ ー サイレン |
|-----|---------------------|----|-------------|-----------------|
| 109 | 小倉(小倉新田公民館分館) | 楠 | ○ | × |
| 110 | 北五味塚(Aコープ北楠店) | 楠 | ○ | × |
| 111 | 北五味塚(東町振興会館) | 楠 | ○ | × |
| 112 | 楠地区市民センター | 楠 | ○ | ○ |
| 113 | 小倉(小倉公民館分館) | 楠 | ○ | × |
| 114 | 北一色(北一色公民館分館) | 楠 | ○ | × |
| 115 | 本郷(歴史民族資料館) | 楠 | ○ | × |
| 116 | 本郷(東本郷公民館) | 楠 | ○ | × |
| 117 | 南五味塚錦町(旧消防団第1分団車庫跡) | 楠 | ○ | × |
| 118 | 南五味塚(南本町) | 楠 | ○ | × |
| 119 | 南五味塚(旭町公園) | 楠 | ○ | × |
| 120 | 南五味塚(開栄町公会所) | 楠 | ○ | × |
| 121 | 楠防災会館【モーターサイレンのみ】 | 楠 | × | ○ |

| | | | |
|----------------------|------|-----|----|
| 屋外拡声子局 | 120 | 120 | 45 |
| 内(屋外拡声子局(モーターサイレン付)) | (45) | | |
| モーターサイレンのみ | 1 | | |
| 合計 | 121 | | |

【資料 2 - 3 - ③】 衛星電話一覧表

| No. | 配備場所 | 携帯電話名 | 衛星電話形態 | メーカー | 機種名 |
|-----|---------|----------|--------|----------|---------|
| 1 | 危機管理統括部 | 災害対策本部 1 | 衛星可搬型 | NTT ドコモ | ワイドスターⅡ |
| 2 | 危機管理統括部 | 災害対策本部 2 | 衛星携帯型 | KDDI | イリジウム |
| 3 | 危機管理統括部 | 災害対策本部 3 | 衛星携帯型 | KDDI | イリジウム |
| 4 | 危機管理統括部 | 災害対策本部 4 | 衛星携帯型 | KDDI | イリジウム |
| 5 | 危機管理統括部 | 災害対策本部 5 | 衛星携帯型 | SoftBank | スラヤ |
| 6 | 危機管理統括部 | 災害対策本部 6 | 衛星携帯型 | SoftBank | スラヤ |
| 7 | 危機管理統括部 | 災害対策本部 8 | 衛星携帯型 | SoftBank | スラヤ |
| 8 | 消防本部 | 消防本部 1 | 衛星可搬型 | NTT ドコモ | ワイドスターⅡ |
| 9 | 消防本部 | 消防本部 2 | 衛星携帯型 | SoftBank | スラヤ |
| 1 0 | 都市整備部 | 都市整備部 | 衛星携帯型 | KDDI | イリジウム |
| 1 1 | 上下水道局 | 上下水道局 1 | 衛星携帯型 | KDDI | イリジウム |
| 1 2 | 上下水道局 | 上下水道局 2 | 衛星携帯型 | SoftBank | スラヤ |
| 1 3 | 東京事務所 | 東京事務所 | 衛星携帯型 | KDDI | イリジウム |
| 1 4 | 健康福祉部 | 保健予防課 | 衛星携帯型 | SoftBank | スラヤ |

※災害対策本部 4 電話番号 8 8 1 6 - 2 2 4 - 9 5 9 1 3

【資料 2 - 3 - ④】 防災行政用無線設備現況一覧表（テレメータ系）

| 局 名 | 配 置 場 所 | 備考 |
|-----------|-----------------|----|
| 四日市監視局 | 四日市市役所 | |
| 水沢雨量観測局 | 少年自然の家 | |
| 菰野雨量観測局 | 三重郡菰野町杉谷尾高家族旅行村 | |
| 白須賀水位観測局 | 米洗川白須賀地点 | |
| 小牧水位観測局 | 朝明川豊栄橋地点 | |
| 高角水位観測局 | 三滝川神前橋地点 | |
| 赤堀水位観測局 | 鹿化川鹿化橋地点 | |
| 北消防署雨量観測局 | 北消防署 | |
| 西分署雨量観測局 | 中消防署西分署 | |
| 南消防署雨量観測局 | 南消防署 | |
| 中消防署雨量観測局 | 中消防署 | |
| 別名水位観測局 | 米洗川別名地点 | |
| 富田水位観測局 | 十四川富田地点 | |
| 川越水位観測局 | 朝明都市下水路 | |
| 北小松水位観測局 | 内部川北小松地点 | |
| 六呂見水位観測局 | 雨池都市下水路 | |
| 新正水位観測局 | 落合川新正地点 | |
| 浜田水位観測局 | 阿瀬知川浜田地点 | |
| 保々雨量観測局 | 保々地区市民センター | |
| 川島雨量観測局 | 川島地区市民センター | |
| 五味塚水位観測局 | 鈴鹿川北五味塚地点 | |

【資料2-3-⑤】 消防救急無線設備現況一覧表

令和6年4月1日現在

| 区分 | 配置場所 | 局名 | | |
|------------------------------|-------------|-------------|-------------|---------|
| 基地局 10W | 三重北消防指令センター | みえきたしれい | | |
| デジタル 陸上移動局 (車載型) 5W | 消防救急課 | 指揮車 | よっかいち | ほんぶ51 |
| | | 指揮車 | 〃 | ほんぶ52 |
| | | 広報車 | 〃 | ほんぶ62 |
| | | 広報車 | 〃 | ほんぶ66 |
| | | 資機材搬送車 | 〃 | ほんぶ81 |
| | 総務課 | 広報車 | 〃 | ほんぶ61 |
| | 予防保安課 | 広報車 | 〃 | ほんぶ63 |
| | | 広報車 | 〃 | ほんぶ64 |
| | | 広報車 | 〃 | ほんぶ65 |
| | 中消防署 | タンク車 | 〃 | なか1 |
| | | ポンプ車 | 〃 | なか2 |
| | | 大型化学高所放水車 | 〃 | なか10 |
| | | はしご車 | 〃 | なか31 |
| | | 救助工作車 | 〃 | なか41 |
| | | 泡原液搬送車 | 〃 | なか71 |
| | | 指揮車 | 〃 | なか51 |
| | | 広報車 | 〃 | なか61 |
| | | 救急車 | きゅうきゅうよっかいち | なか1 |
| | | 救急車 | 〃 | なか2 |
| | | 救急車(予備車) | 〃 | なか3 |
| | 港分署 | 水難救助車 | よっかいち | みなと41 |
| | 中央分署 | タンク車 | 〃 | ちゅうおう1 |
| | | ポンプ車 | 〃 | ちゅうおう2 |
| | | 水槽車 | 〃 | ちゅうおう5 |
| | | 広報車 | 〃 | ちゅうおう61 |
| | | 資機材搬送車 | 〃 | ちゅうおう81 |
| | | 支援車 | 〃 | しえん1 |
| | | 重機搬送車 | 〃 | じゅうき1 |
| | | 救急車 | きゅうきゅうよっかいち | ちゅうおう1 |
| | | 西分署 | タンク車 | よっかいち |
| | タンク車(予備車) | | 〃 | にし3 |
| | 広報車 | | 〃 | にし61 |
| | 救急車 | | きゅうきゅうよっかいち | にし1 |
| | 北消防署 | タンク車 | よっかいち | きた1 |
| | | ポンプ車 | 〃 | きた2 |
| | | 化学車 | 〃 | きた10 |
| | | はしご車 | 〃 | きた31 |
| | | 救助工作車 | 〃 | きた41 |
| | | 指揮車 | 〃 | きた51 |
| | | 広報車 | 〃 | きた61 |
| | | 泡原液運搬車 | 〃 | きた72 |
| | | 資機材搬送車 | 〃 | きた81 |
| | | 救急車 | きゅうきゅうよっかいち | きた1 |
| | | 救急車(予備車) | 〃 | きた2 |
| | | 北部分署 | ポンプ車 | よっかいち |
| | タンク車(予備車) | | 〃 | きた3 |
| | 大容量送水ポンプ車 | | 〃 | とくそう1 |
| 大型放水砲搭載ホース延長車 | 〃 | | とくそう2 | |
| 救急車 | きゅうきゅうよっかいち | | ほくぶ1 | |
| 北西出張所 | ポンプ車 | よっかいち | ほくせい2 | |
| | 救急車 | きゅうきゅうよっかいち | ほくせい1 | |
| 朝日川越分署 | タンク車 | よっかいち | あさかわ1 | |
| | 広報車 | 〃 | あさかわ61 | |
| | 救急車 | きゅうきゅうよっかいち | あさかわ1 | |

| 区分 | 配置場所 | 局名 | | |
|------------------------------|-------|-------------|-------------|-----------|
| デジタル 陸上移動局 (車載型) 5W | 南消防署 | タンク車 | よっかいち | みなみ1 |
| | | ポンプ車 | 〃 | みなみ2 |
| | | 化学車 | 〃 | みなみ10 |
| | | 高所放水車 | 〃 | みなみ31 |
| | | 救助工作車 | 〃 | みなみ41 |
| | | 泡原液搬送車 | 〃 | みなみ71 |
| | | 指揮車 | 〃 | みなみ51 |
| | | 広報車 | 〃 | みなみ61 |
| | | 資機材搬送車 | 〃 | みなみ81 |
| | | 救急車 | きゅうきゅうよっかいち | みなみ1 |
| | | 救急車(予備車) | 〃 | みなみ2 |
| | | 南部分署 | ポンプ車 | よっかいち |
| | 救急車 | | きゅうきゅうよっかいち | なんぶ1 |
| | 西南出張所 | ポンプ車 | よっかいち | せいなん2 |
| 救急車 | | きゅうきゅうよっかいち | せいなん1 | |
| デジタル 陸上移動局 (携帯型) 2W | 消防救急課 | | よっかいち | ほんぶ101 |
| | | | 〃 | ほんぶ102 |
| | | | 〃 | ほんぶ103 |
| | | | 〃 | ほんぶ104 |
| | | | 〃 | ほんぶ151 |
| | 総務課 | | 〃 | ほんぶ141 |
| | 予防保安課 | | 〃 | ほんぶ131 |
| | 中消防署 | | 〃 | なか101 |
| | | | 〃 | なか102 |
| | | | 〃 | なか103 |
| | | | 〃 | なか104 |
| | | | 〃 | なか105 |
| | | | 〃 | なか106 |
| | | | 〃 | なか141 |
| | | | 〃 | なか191 |
| | 港分署 | | 〃 | みなと101 |
| | 中央分署 | | 〃 | ちゅうおう101 |
| | | | 〃 | ちゅうおう102 |
| | | | 〃 | ちゅうおう103 |
| | | | 〃 | ちゅうおう104 |
| | | | 〃 | ちゅうおう105 |
| | 西分署 | | 〃 | にし101 |
| | | | 〃 | にし102 |
| | | | 〃 | にし103 |
| | | | 〃 | にし104 |
| | 北消防署 | | 〃 | きた101 |
| | | | 〃 | きた102 |
| | | | 〃 | きた103 |
| | | | 〃 | きた104 |
| | | | 〃 | きた105 |
| | | | 〃 | きた106(5W) |
| | | 〃 | きた191 | |
| 北部分署 | | 〃 | ほくぶ101 | |
| | | 〃 | ほくぶ102 | |
| | | 〃 | ほくぶ103 | |
| | | 〃 | ほくぶ104 | |
| | | 〃 | ほくぶ105(5W) | |
| 北西出張所 | | 〃 | ほくせい101 | |
| | | 〃 | ほくせい102 | |
| 朝日川越分署 | | 〃 | あさかわ101 | |
| | | 〃 | あさかわ102 | |
| | | 〃 | あさかわ103 | |
| | | 〃 | あさかわ104 | |
| 南消防署 | | 〃 | みなみ101 | |

| 区分 | 配置場所 | 局名 | |
|------------------------------|-------------|---------|------------|
| デジタル 陸上移動局 (携帯型) 2W | 南消防署 | 〃 | みなみ102 |
| | | 〃 | みなみ103 |
| | | 〃 | みなみ104 |
| | | 〃 | みなみ105 |
| | | 〃 | みなみ106(5W) |
| | 南部分署 | 〃 | みなみ191 |
| | | 〃 | なんぶ101 |
| | | 〃 | なんぶ102 |
| | | 〃 | なんぶ103 |
| | | 〃 | なんぶ104 |
| | 西南出張所 | 〃 | なんぶ105(5W) |
| 〃 | | せいなん101 | |
| | 〃 | せいなん102 | |
| デジタル 陸上移動局 (卓上型) 5W | 三重北消防指令センター | | みえきたしれい200 |
| | 消防救急課 | よっかいち | ほんぶ200 |
| | | (可搬型) | 〃 |
| | 中消防署 | 〃 | ほんぶ202 |
| | | (可搬型) | 〃 |
| | 中央分署 | 〃 | なか201 |
| | 西分署 | 〃 | ちゅうおう200 |
| | 北消防署 | 〃 | にし200 |
| | | (可搬型) | 〃 |
| | 北部分署 | 〃 | きた201 |
| | 朝日川越分署 | 〃 | ほくぶ200 |
| 南消防署 | 〃 | あさかわ200 | |
| | (可搬型) | 〃 | みなみ200 |
| 南部分署 | 〃 | みなみ201 | |
| アナログ 陸上移動局 (携帯型) 1W | 消防救急課 | よっかいち | なんぶ200 |
| | | 〃 | ほんぶ301 |
| | | 〃 | ほんぶ302 |
| | | 〃 | ほんぶ303 |
| | | 〃 | ほんぶ304 |
| | | 〃 | ほんぶ305 |
| | | 〃 | ほんぶ306 |
| | | 〃 | ほんぶ307 |
| | | 〃 | ほんぶ308 |
| | | 〃 | ほんぶ309 |
| | | 〃 | ほんぶ310 |
| | | 〃 | ほんぶ311 |
| | | 〃 | ほんぶ312 |
| | 〃 | ほんぶ313 | |
| | 中消防署 | 〃 | なか301 |
| | | 〃 | なか302 |
| | | 〃 | なか303 |
| | | 〃 | なか304 |
| | | 〃 | なか305 |
| | | 〃 | なか306 |
| | | 〃 | なか307 |
| | | 〃 | なか308 |
| | | 〃 | なか309 |
| | | 〃 | なか310 |
| | | 〃 | なか311 |
| | | 〃 | なか312 |
| | | 〃 | なか341 |
| 〃 | | なか342 | |
| 〃 | なか343 | | |
| 〃 | なか344 | | |
| 〃 | なか391 | | |
| 〃 | なか392 | | |

| 区 分 | 配置場所 | 局 名 |
|------------------------------|---------|----------|
| アナログ 陸上移動局 (携帯型) 1W | 中消防署 | なか393 |
| | 中央分署 | ちゅうおう301 |
| | | ちゅうおう302 |
| | | ちゅうおう303 |
| | | ちゅうおう304 |
| | | ちゅうおう305 |
| | | ちゅうおう306 |
| | | ちゅうおう307 |
| | | ちゅうおう308 |
| | | ちゅうおう309 |
| | | ちゅうおう310 |
| | | ちゅうおう311 |
| | 西分署 | にし301 |
| | | にし302 |
| | | にし303 |
| | | にし304 |
| | | にし305 |
| | | にし306 |
| | | にし307 |
| | 北消防署 | きた301 |
| | | きた302 |
| | | きた303 |
| | | きた304 |
| | | きた305 |
| | | きた306 |
| | | きた307 |
| | | きた308 |
| | | きた309 |
| | | きた310 |
| | | きた311 |
| | | きた312 |
| | | きた391 |
| | | きた392 |
| | きた393 | |
| | 北部分署 | ほくぶ300 |
| | | ほくぶ301 |
| | | ほくぶ302 |
| | | ほくぶ303 |
| | | ほくぶ304 |
| | | ほくぶ305 |
| | | ほくぶ306 |
| | ほくぶ307 | |
| | 北西出張所 | ほくせい301 |
| | | ほくせい302 |
| | | ほくせい303 |
| | | ほくせい304 |
| | | ほくせい305 |
| ほくせい306 | | |
| 朝日川越分署 | あさかわ301 | |
| | あさかわ302 | |
| | あさかわ303 | |
| | あさかわ304 | |
| | あさかわ305 | |
| | あさかわ306 | |
| あさかわ307 | | |
| 南消防署 | みなみ301 | |
| | みなみ302 | |
| | みなみ303 | |
| | みなみ304 | |

| 区分 | 配置場所 | | 局名 |
|------------------------------|-------|-------------|-------------------|
| アナログ 陸上移動局 (携帯型) 1W | 南消防署 | | // みなみ305 |
| | | | // みなみ306 |
| | | | // みなみ307 |
| | | | // みなみ308 |
| | | | // みなみ309 |
| | | | // みなみ310 |
| | | | // みなみ311 |
| | | | // みなみ312 |
| | | | // みなみ391 |
| | | | // みなみ392 |
| | | // みなみ393 | |
| | 南部分署 | | // なんぶ301 |
| | | | // なんぶ302 |
| | | | // なんぶ303 |
| | | | // なんぶ304 |
| | | | // なんぶ305 |
| | | | // なんぶ306 |
| | | | // なんぶ307 |
| | 西南出張所 | | // せいなん301 |
| | | | // せいなん302 |
| | | | // せいなん303 |
| | | // せいなん304 | |
| | | // せいなん305 | |
| | | // せいなん306 | |
| アナログ 陸上移動局 (携帯型) 5W | 消防救急課 | 防災相互通信用無線 | ぼうたいよっかいちしょうぼう501 |
| | 港分署 | // | ぼうたいよっかいちしょうぼう502 |

【資料2-3-⑥】消防分団無線設備現況一覧表

| 区分 | 局名 | 配置場所 |
|----------------|-----------------|---------------|
| 陸上移動局 5W | よっかいちだんほんぶ1 | 四日市団本部 (車載) |
| | よっかいちだんほんぶ2 | 四日市団本部 (車載) |
| | よっかいちだんほんぶ3 | 四日市団本部 (車載) |
| | よっかいちはづぶんだん1 | 四日市羽津分団 (車載) |
| | よっかいちとみだぶんだん1 | 四日市富田分団 (車載) |
| | よっかいちとみすはらぶんだん1 | 四日市富洲原分団 (車載) |
| | よっかいちおおやちぶんだん1 | 四日市大矢知分団 (車載) |
| | よっかいちやさとぶんだん1 | 四日市八郷分団 (車載) |
| | よっかいちしものぶんだん1 | 四日市下野分団 (車載) |
| | よっかいちほぼぶんだん1 | 四日市保々分団 (車載) |
| | よっかいちきょうほくぶんだん1 | 四日市橋北分団 (車載) |
| | よっかいちかいぞうぶんだん1 | 四日市海蔵分団 (車載) |
| | よっかいちかいじょうぶんだん1 | 四日市海上分団 (車載) |
| | よっかいちときわぶんだん1 | 四日市常磐分団 (車載) |
| | よっかいちみえぶんだん1 | 四日市三重分団 (車載) |
| | よっかいちかんざきぶんだん1 | 四日市神前分団 (車載) |
| | よっかいちかわしまぶんだん1 | 四日市川島分団 (車載) |
| | よっかいちあがたぶんだん1 | 四日市県分団 (車載) |
| | よっかいちさくらぶんだん1 | 四日市桜分団 (車載) |
| | よっかいちしおはまぶんだん1 | 四日市塩浜分団 (車載) |
| | よっかいちひながぶんだん1 | 四日市日永分団 (車載) |
| | よっかいちかわらだぶんだん1 | 四日市河原田分団 (車載) |
| | よっかいちうつべぶんだん1 | 四日市内部分団 (車載) |
| | よっかいちよごうぶんだん1 | 四日市四郷分団 (車載) |
| | よっかいちおやまだぶんだん1 | 四日市小山田分団 (車載) |
| よっかいちすいざわぶんだん1 | 四日市水沢分団 (車載) | |
| よっかいちくすぶんだん1 | 四日市市楠分団 (車載) | |
| 陸上移動局 2W | よっかいちはづぶんだん2 | 四日市羽津分団 (携帯) |
| | よっかいちとみだぶんだん2 | 四日市富田分団 (携帯) |
| | よっかいちとみすはらぶんだん2 | 四日市富洲原分団 (携帯) |
| | よっかいちおおやちぶんだん2 | 四日市大矢知分団 (携帯) |
| | よっかいちやさとぶんだん2 | 四日市八郷分団 (携帯) |
| | よっかいちしものぶんだん2 | 四日市下野分団 (携帯) |
| | よっかいちほぼぶんだん2 | 四日市保々分団 (携帯) |
| | よっかいちきょうほくぶんだん2 | 四日市橋北分団 (携帯) |
| | よっかいちかいぞうぶんだん2 | 四日市海蔵分団 (携帯) |
| | よっかいちかいじょうぶんだん2 | 四日市海上分団 (携帯) |
| | よっかいちときわぶんだん2 | 四日市常磐分団 (携帯) |
| | よっかいちみえぶんだん2 | 四日市三重分団 (携帯) |
| | よっかいちかんざきぶんだん2 | 四日市神前分団 (携帯) |
| | よっかいちかわしまぶんだん2 | 四日市川島分団 (携帯) |
| | よっかいちあがたぶんだん2 | 四日市県分団 (携帯) |
| | よっかいちさくらぶんだん2 | 四日市桜分団 (携帯) |
| | よっかいちしおはまぶんだん2 | 四日市塩浜分団 (携帯) |
| | よっかいちひながぶんだん2 | 四日市日永分団 (携帯) |
| | よっかいちかわらだぶんだん2 | 四日市河原田分団 (携帯) |
| | よっかいちうつべぶんだん2 | 四日市内部分団 (携帯) |
| よっかいちよごうぶんだん2 | 四日市四郷分団 (携帯) | |
| よっかいちおやまだぶんだん2 | 四日市小山田分団 (携帯) | |
| よっかいちすいざわぶんだん2 | 四日市水沢分団 (携帯) | |
| よっかいちくすぶんだん2 | 四日市市楠分団 (携帯) | |

【資料 2 - 3 - ⑦】

簡易型無線機一覧表

| 地区名 | 基地局呼び出し名称 | 移動局呼び出し名称 | 割当Ch |
|-----|---------------|-----------------|------|
| 本 庁 | よっかいち 1 | よっかいち 2～30 | 1 |
| 富洲原 | よっかいち とみすはら 1 | よっかいち とみすはら 2～5 | 2 |
| 富 田 | よっかいち とみだ 1 | よっかいち とみだ 2～5 | 3 |
| 羽 津 | よっかいち はづ 1 | よっかいち はづ 2～5 | 4 |
| 大矢知 | よっかいち おおやち 1 | よっかいち おおやち 2～5 | 5 |
| 八 郷 | よっかいち やさと 1 | よっかいち やさと 2～5 | 6 |
| 下 野 | よっかいち しもの 1 | よっかいち しもの 2～5 | 7 |
| 保 々 | よっかいち ほぼ 1 | よっかいち ほぼ 2～5 | 8 |
| 橋 北 | よっかいち きょうほく 1 | よっかいち きょうほく 2～5 | 9 |
| 中 部 | よっかいち ちゅうぶ 1 | よっかいち ちゅうぶ 2～5 | 10 |
| 海 蔵 | よっかいち かいぞう 1 | よっかいち かいぞう 2～5 | 11 |
| 常 磐 | よっかいち ときわ 1 | よっかいち ときわ 2～5 | 12 |
| 三 重 | よっかいち みえ 1 | よっかいち みえ 2～5 | 13 |
| 神 前 | よっかいち かんざき 1 | よっかいち かんざき 2～5 | 14 |
| 川 島 | よっかいち かわしま 1 | よっかいち かわしま 2～5 | 15 |
| 県 | よっかいち あがた 1 | よっかいち あがた 2～5 | 16 |
| 桜 | よっかいち さくら 1 | よっかいち さくら 2～5 | 17 |
| 塩 浜 | よっかいち しおはま 1 | よっかいち しおはま 2～5 | 18 |
| 河原田 | よっかいち かわらだ 1 | よっかいち かわらだ 2～5 | 19 |
| 日 永 | よっかいち ひなが 1 | よっかいち ひなが 2～5 | 20 |
| 内 部 | よっかいち うつべ 1 | よっかいち うつべ 2～5 | 21 |
| 四 郷 | よっかいち よごう 1 | よっかいち よごう 2～5 | 22 |
| 小山田 | よっかいち おやまだ 1 | よっかいち おやまだ 2～5 | 23 |
| 水 沢 | よっかいち すいざわ 1 | よっかいち すいざわ 2～5 | 24 |
| 楠 | よっかいち くす 1 | よっかいち くす 2～5 | 25 |

【資料2-3-⑧】 水道業務用無線設備現況一覧表

| 区分 | 局名 | 配置・配置場所 | 備考 | |
|-----------------------|-----------|--|----------------------|--|
| 基地局 10W | よっかいちすいどう | 無線機室□送受信機…水道建設課・施設課□ 水道維持課・水源管理センター・お客様センター・防災対策本部（3階第1会議室） | 下4桁ナンバー | |
| 陸 上 移 動 局 | よっかいちすいどう | 1 水道維持課 (車載) | (1182) | |
| | よっかいちすいどう | 3 // (車載) | (4505) | |
| | よっかいちすいどう | 4 // (車載) | (9670) | |
| | よっかいちすいどう | 5 // (車載) | (2405) | |
| | よっかいちすいどう | 6 お客様センター (車載) | | |
| | よっかいちすいどう | 7 水道維持課 (車載) | (9669) | |
| | よっかいちすいどう | 8 // (車載) | (7278) | |
| | よっかいちすいどう | 9 // (車載) | (2795) | |
| | よっかいちすいどう | 10 // (車載) | (162) | |
| | よっかいちすいどう | 11 水道建設課 (車載) | | |
| | よっかいちすいどう | 18 水道維持課 (車載) | (3984) | |
| | よっかいちすいどう | 19 // (車載) | (6806) | |
| | よっかいちすいどう | 20 // (車載) | (5073) | |
| | よっかいちすいどう | 21 // (車載) | (2136) | |
| | よっかいちすいどう | 22 // (車載) | (2574) | |
| | よっかいちすいどう | 23 // (車載) | (9671) | |
| | よっかいちすいどう | 24 // (車載) | (5146) | |
| | よっかいちすいどう | 25 // (車載) | (6186) | |
| | よっかいちすいどう | 26 // (車載) | (7550) | |
| | よっかいちすいどう | 27 水道建設課 (車載) | | |
| | よっかいちすいどう | 28 水道維持課 (車載) | (312) | |
| | よっかいちすいどう | 29 // (車載) | (7551) | |
| | よっかいちすいどう | 30 施設課・水源管理センター (車載) | | |
| | よっかいちすいどう | 31 // (車載) | | |
| | よっかいちすいどう | 32 // (車載) | | |
| | よっかいちすいどう | 33 施設課 (車載) | | |
| | よっかいちすいどう | 34 施設課・水源管理センター (車載) | | |
| | よっかいちすいどう | 35 水道維持課 (車載) | R6 新規給水車へ積替予定 (1211) | |
| | よっかいちすいどう | 36 施設課 (車載) | | |
| | よっかいちすいどう | 37 // (車載) | (7547) | |
| | よっかいちすいどう | 38 水道維持課 (車載) | | |
| | よっかいちすいどう | 39 水道建設課 (車載) | | |
| | よっかいちすいどう | 40 水道維持課 (車載) | (9882) | |
| | よっかいちすいどう | 41 水道維持課 (車載) | (1717) | |
| | よっかいちすいどう | 42 水道建設課 (車載) | | |
| | よっかいちすいどう | 43 // (車載) | | |
| | よっかいちすいどう | 45 水道維持課 (車載) | (9330) | |
| | よっかいちすいどう | 46 水道維持課 (車載) | (8947) | |
| | 5W | よっかいちすいどう | 13 水道維持課 (可搬) | |
| | | よっかいちすいどう | 14 水道維持課 (可搬) | |
| | | よっかいちすいどう | 15 水道維持課 (携帯) | |
| | | よっかいちすいどう | 16 // (携帯) | |
| | | よっかいちすいどう | 17 // (携帯) | |
| | | よっかいちすいどう | 44 水道建設課 (携帯) | |
| | | よっかいちすいどう | 47 防災対策本部 (携帯) | |
| | | よっかいちすいどう | 48 // (携帯) | |
| よっかいちすいどう | | 49 // (携帯) | | |

4. 輸送關係

【資料 2 - 4 - ②】 災害時の借上げ可能舟艇一覧表

(令和 6 年 4 月 1 日現在)

| 【民間会社】 | 舟 艇 | | 乗船定員 | 連 絡 先 電 話 | 備 考 |
|------------------------------|-----|------------|------------------|---------------------|---------------------|
| | 機械船 | ボート その他 | | | |
| 四 日 市 ポ ー ト サ ー ビ ス (株) | 4 | | 8 6 人 | 埠頭現業事務所 353-7741 | 旅客船(通船) 2 作業船 2 |
| コ ス モ 石 油 (株) 四 日 市 製 油 所 | 1 | 1 | 1 5 人 4 ~ 5 人 | 安全環境課 354-8745 | 110 馬力 ボート 10 馬力 |

| 【市役所関係】 | 舟 艇 | | 乗船定員 | 連 絡 先 電 話 | 備 考 |
|-----------|----------|------------|-------|--------------|-----|
| | 船外機 付 | ボート その他 | | | |
| 危 機 管 理 課 | | 7 | 2 6 人 | 354-8119 | |
| 消 防 本 部 | 3 | 9 | 8 6 人 | 356-2004 | |

【資料2-4-③】 緊急輸送道路一覧表

(1) 第1次緊急輸送道路

R6.4時点

| 路線番号 | 路線名 | 区 間 | | 連絡路線名 | |
|-----------------------------|--------------------|---------------|---------------|----------------|----------------|
| | | 起 点 (市町字名) | 終 点 (市町字名) | 起 点 | 終 点 |
| 高速自動車道(中日本高速道路(株)管理) | | | | | |
| | 東名阪自動車道 | 桑名市 | 亀山市 | 愛知県境 | 伊勢自動車道 |
| | 伊勢湾岸自動車道 | 木曾岬町 | 四日市市 | 愛知県境 | 東名阪自動車道 |
| | 新名神高速道路 | 四日市市伊坂町 | 亀山市安坂山町 | 伊勢湾岸自動車道 | 新名神高速道路 |
| | 東海環状自動車道 | いなべ市大安町 | 四日市市北山町 | 大安IC | 新名神高速道路 |
| 一般国道(国土交通省管理) | | | | | |
| 1 | 一般国道1号 | 桑名市長島町押付 | 亀山市関町坂下 | 愛知県境 | 滋賀県境 |
| 1 | 一般国道1号(北勢BP・川越) | 川越町南福崎 | 四日市市山之一色町 | 一般国道23号 | (市)日永八郷線 |
| 23 | 一般国道23号 | 木曾岬町川先 | 伊勢市宇治浦田町 | 愛知県境 | (主)伊勢磯部線 |
| 25 | 一般国道25号 | 四日市市塩浜 | 四日市市大治田 | 一般国道23号 | 一般国道1号 |
| 一般国道(県管理) | | | | | |
| 164 | 一般国道164号 | 四日市市千歳町 | 四日市市中部 | 臨港道路・千歳4号幹線 | 一般国道1号 |
| 365 | 一般国道365号 | 四日市市堀木 | 四日市市西町 | 一般国道477号 | 一般国道1号 |
| 477 | 一般国道477号 | 四日市市堀木 | 四日市市西伊倉町 | 一般国道365号 | 一般国道477号BP |
| 477 | 一般国道477号 | 四日市市高角町 | 四日市市智積町 | 一般国道477号BP | 東名阪自動車道(四日市IC) |
| 477 | 一般国道477号BP | 四日市市西伊倉町 | 四日市市高角町 | 一般国道477号 | 一般国道477号(高角IC) |
| 477 | 一般国道477号BP | 四日市市高角町 | 四日市市高角町 | 一般国道477号(高角IC) | 一般国道477号 |
| 477 | 一般国道477号(四日市湯の山道路) | 四日市市高角町 | 菰野町大字音羽 | 一般国道477号(高角IC) | 新名神高速道路(菰野IC) |
| 主要地方道 | | | | | |
| 64 | 上海老茂福線 | 四日市市中村町 | 四日市市茂福町 | 東名阪自動車道 | 一般国道1号 |
| 一般県道 | | | | | |
| 401 | 桑名四日市線 | 四日市市羽津 | 四日市市白須賀 | 一般国道23号 | 一般国道1号 |
| 市道 | | | | | |
| | 四日市中央線(四日市市) | 四日市市三栄町 | 四日市市三栄町 | 四日市市役所 | 一般国道1号 |
| | 末広新正線(四日市市) | 四日市市新正4丁目 | 四日市市新正3丁目 | 一般国道1号 | 市道新正43号線 |
| | 新正43号線(四日市市) | 四日市市新正3丁目 | 四日市市新正3丁目 | 市道末広新正線 | 市道新正44号線 |
| | 新正44号線(四日市市) | 四日市市新正3丁目 | 四日市市新正3丁目 | 市道新正43号線 | 国土交通省四日市港湾事務所 |
| その他道路 | | | | | |
| | 臨港道路・霞1号幹線(四日市市港) | 四日市市霞 | 四日市市霞 | 一般国道23号 | 臨港道路・霞6号支線 |
| | 臨港道路・霞4号幹線(四日市市港) | 四日市市霞 | 川越町亀崎新田 | 臨港道路・霞1号幹線 | (一)桑名四日市線 |
| | 臨港道路・霞5号幹線(四日市市港) | 四日市市霞 | 四日市市霞 | 臨港道路・霞1号幹線 | 四日市港管理組合 |
| | 臨港道路・霞6号支線(四日市市港) | 四日市市霞 | 四日市市霞 | 臨港道路・霞1号幹線 | 四日市港(霞) |
| | 臨港道路・千歳1号幹線(四日市市港) | 四日市市千歳町 | 四日市市千歳町 | 臨港道路・千歳4号幹線 | 臨港道路・千歳1号支線 |
| | 臨港道路・千歳4号幹線(四日市市港) | 四日市市千歳町 | 四日市市千歳町 | 一般国道164号 | 臨港道路・千歳1号幹線 |
| | 臨港道路・千歳1号支線(四日市市港) | 四日市市千歳町 | 四日市市千歳町 | 臨港道路・千歳1号幹線 | 四日市港(千歳) |

(2) 第2次緊急輸送道路

| 路線番号 | 路線名 | 区 間 | | 連絡路線名 | |
|------------------|---------------|---------------|---------------|----------------|----------------|
| | | 起 点 (市町字名) | 終 点 (市町字名) | 起 点 | 終 点 |
| 一般国道(県管理) | | | | | |
| 477 | 一般国道477号 | 四日市市智積町 | 菰野町大字菰野 | 東名阪自動車道(四日市IC) | 一般国道306号 |
| 主要地方道 | | | | | |
| 44 | 宮妻峽線 | 四日市市山崎町 | 四日市市泊小柳町 | 県立総合医療センター | 一般国道1号 |
| 一般県道 | | | | | |
| 629 | 宮東日永線 | 四日市市六呂見町 | 四日市市泊小柳町 | 一般国道23号 | 一般国道1号 |
| 市道 | | | | | |
| | 西新地久保田線(四日市市) | 四日市市西新地 | 四日市市久保田 | 一般国道1号 | 市立四日市病院 |
| | 三重橋垂坂線(四日市市) | 四日市市羽津山町 | 四日市市金場町 | 四日市市羽津医療センター | 一般国道1号 |
| | 茂福6号線 | 四日市市茂福町 | 四日市市南富田町 | (市)茂福27号線 | 北勢国道事務所(四日市庁舎) |
| | 茂福27号線 | 四日市市茂福町 | 四日市市茂福町 | 一般国道1号 | (市)茂福6号線 |
| | 久保田9号線 | 四日市市久保田 | 四日市市久保田 | 西新地久保田線 | 市立四日市病院 |

(3) 第3次緊急輸送道路

| 路線 番号 | 路線名 | 区 間 | | 連絡路線名 | |
|------------------|--------------|---------------|---------------|-----------------|------------------|
| | | 起 点 (市町字名) | 終 点 (市町字名) | 起 点 | 終 点 |
| 一般国道(県管理) | | | | | |
| 365 | 一般国道365号 | 四日市市上海老町 | 四日市市上海老町 | 一般国道365号BP | (主)上海老茂福線 |
| 365 | 一般国道365号BP | 四日市市小牧町 | 四日市市上海老町 | 保々工業団地中央公園 | 一般国道365号 |
| 477 | 一般国道477号 | 四日市市川島町 | 四日市市高角町 | (一)川島貝家線 | 一般国道477号BP |
| 主要地方道 | | | | | |
| 44 | 宮妻峡線 | 四日市市波木町 | 四日市市泊村 | (一)四日市菺野大安線 | 県立総合医療センター |
| 64 | 上海老茂福線 | 四日市市上海老町 | 四日市市中村町 | 一般国道365号 | 東名阪自動車道 |
| 一般県道 | | | | | |
| 140 | 四日市菺野大安線 | 四日市市桜町 | 菺野町大字宿野 | グレイスヒルズカントリークラブ | 一般国道477号 |
| 140 | 四日市菺野大安線 | 四日市市波木町 | 四日市市六名町 | (主)宮妻峡線 | 太陽化学(株)南部工場グラウンド |
| 617 | 田光梅戸井停車場線 | 菺野町大字小島 | 四日市市西村町 | (一)田光四日市線 | 北勢中央公園 |
| 622 | 小牧小杉線 | 四日市市山城町 | 四日市市山城町 | (主)上海老茂福線 | 四日市カンツリー |
| 622 | 小牧小杉線 | 四日市市山之一色町 | 四日市市山之一色町 | 名四カントリークラブ | 市道日永八郷線 |
| 630 | 川島貝家線 | 四日市市川島町 | 四日市市川島町 | 一般国道477号 | 市道小山田川島線 |
| 752 | 茶屋町湯の山停車場線 | 四日市市桜町 | 四日市市水沢町 | 一般国道306号 | ゴルフカントリー四日市コース |
| 市道 | | | | | |
| | 四日市中央線(四日市市) | 四日市市朝日町 | 四日市市幸町 | J R四日市駅 | 四日市市役所 |
| | 四日市中央線(四日市市) | 四日市市三栄町 | 四日市市浜田町 | 一般国道1号 | 近鉄四日市駅 |
| | 垂坂平津線(四日市市) | 四日市市垂坂町 | 四日市市大矢知町 | (主)上海老茂福線 | 北部墓地公園 |
| | 小山田川島線(四日市市) | 四日市市川島町 | 四日市市内山町 | (一)川島貝家線 | 四日市の里ゴルフクラブ |
| | 日永八郷線(四日市市) | 四日市市山之一色町 | 四日市市山之一色町 | 一般国道1号(北勢BP) | (一)小牧小杉線 |
| | 納屋1号線(四日市市) | 四日市市北納屋町 | 四日市市稲葉町 | 一般国道23号 | コスモ石油四日市製油所 |
| | 午起3号線(四日市市) | 四日市市午起3丁目 | 四日市市午起4丁目 | 一般国道23号 | コスモ石油四日市製油所 |
| | 追分石原線(四日市市) | 四日市市中里町 | 四日市市塩浜町 | 一般国道25号 | 昭和四日市石油四日市製油所 |

(4) 第4次緊急輸送道路(市指定)

| 路線 番号 | 路線名 | 区 間 | | 連絡路線名 | |
|-----------|----------------|---------------|---------------|-------------|-------------|
| | | 起 点 (市町字名) | 終 点 (市町字名) | 起 点 | 終 点 |
| 市道 | | | | | |
| | 阿倉川西富田線(四日市市) | 四日市市大字羽津 | 四日市市別名5丁目 | (主)上海老茂福線 | (主)四日市員弁線 |
| | 別名60号線(四日市市) | 四日市市別名5丁目 | 四日市市別名4丁目 | (主)四日市員弁線 | (市)霞ヶ浦垂坂線 |
| | 大宮35号線(四日市市) | 四日市市別名4丁目 | 四日市市山手町 | (市)霞ヶ浦垂坂線 | (市)三重橋垂坂線 |
| | 西阿倉川62号線(四日市市) | 四日市市山手町 | 四日市市大字西阿倉川 | (市)三重橋垂坂線 | (市)阿倉川万古線 |
| | 西阿倉川万古線(四日市市) | 四日市市大字西阿倉川 | 四日市市大字東阿倉川 | (市)西阿倉川62号線 | (市)東阿倉川13号線 |
| | 東阿倉川19号線(四日市市) | 四日市市大字東阿倉川 | 四日市市大字東阿倉川 | (市)東阿倉川13号線 | (市)海蔵川左岸3号線 |
| | 末広橋本郷線(四日市市) | 四日市市大字東阿倉川 | 四日市市本郷町 | (市)海蔵川左岸3号線 | (市)末永滝川線 |
| | 赤堀末永線(四日市市) | 四日市市本郷町 | 四日市市安島2丁目 | (市)末永滝川線 | (市)四日市中央線 |
| | 四日市中央線(四日市市) | 四日市市芝田1丁目 | 四日市市安島1丁目 | (市)堀木日永線 | 近鉄四日市駅 |
| | 堀木日永線(四日市市) | 四日市市芝田1丁目 | 四日市市日永西2丁目 | (市)四日市中央線 | (市)子酉八王子線 |
| | 子酉八王子線(四日市市) | 四日市市日永西2丁目 | 四日市市日永3丁目 | (市)堀木日永線 | 一般国道1号 |
| | 西坂部高角線(四日市市) | 四日市市高角町 | 四日市市寺方町 | 一般国道477号BP | 四日市市総合防災拠点 |

【資料2-4-④】ヘリポート離着陸場一覧表

1 非公共ヘリポート

| 三重県 指定番号 | 名称 | 所在地 | 緯度・経度 | 管理者電話番号 | 面積(m ²) | 備考 |
|-------------|-----------------------|----------------|-------------------------------|---------------------|-----------------------|-----------------------|
| 非公-1 | 三重県立総合医療 センターヘリポート | 四日市市日永5450-132 | N 34° 56' 36 E 136° 35' 21 | 総務課 059-345-2321 | 30 × 1050 35 | 中型1 屋上ヘリポート 航空灯火有り |

2 臨時離着陸場一覧表

(注)離着陸場規模

A:200×100m(20000m²)以上・・・中型機5機(大型機2機)

B:150×70m(10500m²)以上・・・中型機3機(大型機1機)

C:B未満・・・中型機2機以下の対応

| 三重県 指定番号 | 名称 | 所在地 | 緯度・経度 | 管理者電話番号 | 面積(m ²) | 離着陸 場規模 | 避難所 指定 | 土地 地質 | 散水の 必要性 | 対空 表示 | 備考 |
|-------------|------------------------------|----------------|-------------------------------|---|--------------------------|------------|-----------|----------|------------|----------|----|
| 202-01 | 鈴鹿川多目的運動広場 | 四日市市河原田町地先 | N 34° 54' 23 E 136° 35' 52 | 四日市市スポーツ 協会グループ 059-345-4111 | 440 × 50 22000 | A | 無 | 芝生 | 無 | | |
| 202-02 | 伊坂貯水池(運動広場) | 四日市市伊坂町 | N 35° 02' 16 E 136° 36' 57 | (財)四日市まちづくり振興事業団 059-354-8328 伊坂ダムサイクリング管理事務所 059-364-1546 | 60 × 60 3600 | C | 無 | 芝生 | 無 | | |
| 202-04 | 鈴鹿川ラグビー・サッカー 場 | 四日市市内堀町地先 | N 34° 55' 17 E 136° 36' 55 | 四日市市スポーツ 協会グループ 059-345-4111 | 120 × 60 7200 | C | 無 | 草地 | 無 | | |
| 202-05 | 四日市市立 西陵中学校グラウンド | 四日市市西山町7229 | N 34° 57' 28 E 136° 31' 24 | 四日市市立 西陵中学校 059-328-1013 | 90 × 90 8100 | C | 有 | 砂質 | 有 | 2-65 | |
| 202-06 | 三重県立 四日市西高等学校グラウ ンド | 四日市市桜町6100 | N 34° 59' 26 E 136° 31' 51 | 三重県立 四日市西高等学校 059-326-2010 | 160 × 130 20800 | A | 有 | 砂質 | 有 | 0-32 | |
| 202-07 | 四日市市立 港中学校グラウンド | 四日市市十七軒町10-41 | N 34° 57' 28 E 136° 37' 26 | 四日市市立 港中学校 059-359-0116 | 90 × 65 5850 | C | 有 | 砂質 | 有 | 2-53 | |
| 202-08 | 三重県立 四日市工業高等学校グラ ウンド | 四日市市日永東三丁目4-36 | N 34° 56' 44 E 136° 36' 25 | 三重県立 四日市工業高等学校 059-346-2331 | 177 × 175 30975 | A | 有 | 砂質 | 有 | 0-36 | |
| 202-09 | 四日市大学グラウンド | 四日市市萱生町1200 | N 35° 01' 17 E 136° 36' 24 | 四日市大学 059-365-6588 | 100 × 140 14000 | B | 無 | 芝生 | 無 | | |
| 202-10 | 三重県立 四日市中央工業高等学 校グラウンド | 四日市市菅原町678 | N 34° 59' 43 E 136° 33' 31 | 三重県立 四日市中央工業高等学 校059-346-2331 | 110 × 75 8250 | C | 有 | 芝生 | 無 | 0-37 | |

| 三重県 指定番号 | 名称 | 所在地 | 緯度・経度 | 管理者電話番号 | 面積(m ²) | | 離着陸 場規模 | 避難所 指定 | 土地 地 | 散水の 必要性 | 対空 表示 | 備考 |
|-------------|---|------------------|-------------------------------|--|---------------------|------------------------|------------|-----------|---------|------------|----------|-----|
| | | | | | ①7420 備考 欄 | ②7128 ③10200× 2面 | | | | | | |
| 202-11 | 中央緑地 ①陸上競技場 ②フット ボール場A ③フットボール場B・C | 四日市市日永東一丁目3-21 | N 34° 57' 03 E 136° 36' 43 | 四日市市スポーツ協会 059-345-4111 | 110 × 75 | 8250 | C | 有 | 芝生 | 無 | 2-81 | |
| 202-12 | 三滝公園グラウンド | 四日市市新浜町17 | N 34° 58' 18 E 136° 38' 10 | 四日市市公園緑政課 059-354-8197 | 109 × 76 | 8284 | C | 有 | 砂質 | 有 | 2-51 | |
| 202-14 | 四日市市立 中部中学校グラウンド | 四日市市西浦二丁目5-36 | N 34° 58' 20 E 136° 37' 06 | 四日市市立 中部中学校 059-353-8568 | 140 × 90 | 1260 | B | 有 | 砂質 | 有 | 0-30 | |
| 202-16 | 三重県立四日市高等学 校グラウンド | 四日市市富田四丁目4-43 | N 35° 00' 24 E 136° 38' 53 | 三重県立 四日市高等学校 059-365-8221 | 71 × 68 | 4828 | C | 有 | 芝生 | 無 | | |
| 202-17 | 中里緑地 | 四日市市中里町1番4他 | N 34° 55' 51 E 136° 36' 57 | 四日市市公園緑政課 059-354-8197 | 95 × 70 | 6650 | C | 有 | 砂質 | 有 | 0-38 | |
| 202-18 | 三重県立 四日市商業高等学校グラ ウンド | 四日市市尾平町宇永代寺 | N 34° 58' 52 E 136° 35' 39 | 三重県立 四日市商業高等学校 059-331-8324 | 72 × 55 | 3960 | C | 有 | 砂質 | 有 | 2-11 | |
| 202-19 | 四日市市立 常磐小学校グラウンド | 四日市市城西町9-14 | N 34° 57' 53 E 136° 36' 13 | 四日市市立 常磐小学校 059-351-3109 | 90 × 70 | 6300 | C | 有 | 砂質 | 有 | 2-68 | |
| 202-20 | 四日市市立 羽津中学校グラウンド | 四日市市大字羽津甲26 | N 34° 59' 53 E 136° 37' 20 | 市立羽津中学校 059-330-0048 | 100 × 75 | 7500 | C | 有 | 砂質 | 有 | 2-6 | |
| 202-21 | 四日市市立 塩浜小学校グラウンド | 四日市市塩浜町1番地 | N 34° 55' 45 E 136° 37' 50 | 四日市市立 塩浜小学校 059-349-0052 | 100 × 60 | 6000 | C | 有 | 砂質 | 有 | 2-54 | |
| 202-22 | 四日市市立 塩浜中学校グラウンド | 四日市市大字塩浜4096 | N 34° 55' 37 E 136° 37' 15 | 四日市市立 塩浜中学校 059-349-0050 | 100 × 77 | 7700 | C | 有 | 砂質 | 有 | 2-61 | |
| 202-23 | 四日市市立 大池中学校グラウンド | 四日市市下海老町2662-1 | N 35° 00' 16 E 136° 34' 13 | 四日市市立 大池中学校 059-326-0005 | 130 × 50 | 6500 | C | 有 | 砂質 | 有 | 2-25 | |
| 202-24 | 四日市市立 保々小学校グラウンド | 四日市市西村町2741 | N 35° 03' 06 E 136° 33' 36 | 四日市市立 保々小学校 059-339-0006 | 130 × 90 | 11700 | B | 有 | 芝生 | 無 | | ※場外 |
| 202-26 | 四日市市水沢市民広場 (星の広場) | 四日市市水沢町字西野252-63 | N 34° 59' 06 E 136° 28' 06 | 西武造園株式会社 四日市市少年自然の家 059-329-3210 | 90 × 80 | 7200 | C | 無 | 砂質 | 有 | | |
| 202-27 | 水沢運動公園 | 四日市市水沢中谷町4 | N 34° 58' 30 E 136° 29' 24 | 四日市市教育委員会 スポーツ課 059-354-8428 | | | | | | | | |

| 三重県 指定番号 | 名称 | 所在地 | 緯度・経度 | 管理者電話番号 | 面積(m ²) | 離着陸 場規模 | 避難所 指定 | 土地 地 | 散水の 必要性 | 対空 表示 | 備考 |
|-------------|-----------------------|------------------------|-------------------------------|---|--------------------------|------------|-----------|--------------------|------------|----------|-----------------|
| 202-28 | 北部墓地公園運動施設 (3箇所) | 四日市市大矢知大沢1981-25 | N 35° 00' 55 E 136° 36' 59 | 四日市市スポーツ 協会グループ 059-345-4111 | 36470 (3ヶ所) | B | 無 | 砂質 | 有 | | 四日市羽津医 療センター |
| 202-29 | 保々工業団地中央公園 | 四日市市中野町 | N 35° 02' 20 E 136° 33' 40 | 四日市市公園緑政課 059-354-8197 | 80 × 80 | C | 無 | 砂質 | 有 | | へり集結場 所 |
| 202-30 | 太陽化学(株)四日市本 社 | 四日市市山田町800 | N 34° 56' 07 E 136° 32' 14 | 太陽化学(株) 営業統括部 059-340-0820 | ①5400 ②13300 備考 | B | 無 | ①土 砂 ②芝 生 | 無 | | |
| 202-31 | 四日市港震ヶ浦地区南埠 頭 | 四日市市霞二丁目 | N 34° 59' 27 E 136° 40' 04 | 四日市港管理組合 059-366-7031 | 230 × 75 | B | 無 | 舗装 | 無 | | |
| 202-32 | 北勢中央公園(芝生広 場) | 四日市市西村町1080 | N 35° 03' 53 E 136° 32' 52 | 北勢中央公園指定管理者 株式会社名阪造園 059-333-1066 | 80 × 30 × 2面 | C | 有 | 芝生 | 無 | | へり集結場 所 |
| 202-33 | 富双緑地 | 四日市市富双一丁目1-2 | N 34° 59' 59 E 136° 39' 28 | 四日市港管理組合 059-366-7031 | 60 × 90 | C | 無 | 芝生 | 無 | | |
| 202-34 | 四日市市立 楠小学校グラウンド | 四日市市楠町北五味塚2060番地 の9 | N 34° 54' 51 E 136° 37' 38 | 四日市市立 楠小学校 059-398-3131 | 50 × 70 | C | 有 | 砂質 | 有 | 2-40 | |
| 202-35 | 四日市市立 楠中学校グラウンド | 四日市市楠町北五味塚2092番地 | N 34° 54' 46 E 136° 37' 38 | 四日市市立 楠中学校 059-398-3132 | 60 × 60 | C | 有 | 砂質 | 有 | 2-72 | |
| 202-36 | 楠緑地公園多目的運動 場 | 四日市市楠町北五味塚1215番地1 | N 34° 54' 54 E 136° 38' 07 | 四日市市スポーツ 協会グループ 059-345-4111 | 70 × 70 | C | 無 | 芝生 | 無 | | |
| 202-37 | 本郷河川敷グラウンド(本 郷橋南詰) | 四日市市楠町本郷 | N 34° 54' 41 E 136° 36' 39 | 四日市市スポーツ 協会グループ 059-345-4111 | 280 × 50 | B | 無 | 砂質 | 有 | | |
| 202-38 | 四日市市中消防署 中央 分署 | 四日市市曾井町391番2号 | N 34° 58' 56 E 136° 34' 21 | 四日市市中消防署 中央分署 059-325-4717 | 27 × 28 | C | 無 | 舗装 | 無 | 2-94 | |
| 202-39 | 三重県立 四郷高等学校グラウンド | 四日市市八王子町高花1654 | N 34° 57' 09 E 136° 33' 41 | 三重県立 四郷高等学校 059-322-1145 | 140 × 140 | B | 有 | 砂質 | 有 | | |
| 202-40 | 四日市市立 海蔵小学校グラウンド | 四日市市大字東阿倉川578-1 | N 34° 58' 58 E 136° 37' 17 | 四日市市立 海蔵小学校 059-330-0032 | 80 × 60 | C | 有 | 砂質 | 有 | | |
| 202-41 | 四日市市立 三重平中学校グラウンド | 四日市市三重八丁目1 | N 34° 59' 11 E 136° 34' 59 | 四日市市立 三重平中学校 059-332-8977 | 100 × 70 | C | 有 | 砂質 | 有 | | |

| 三重県 指定番号 | 名称 | 所在地 | 緯度・経度 | 管理者電話番号 | 面積(m ²) | 離着陸 場規模 | 避難所 指定 | 土地 地質 | 散水の 必要性 | 対空 表示 | 備考 |
|-------------|----------------------------|-----------------|---------------------------------|---|---------------------|------------|-----------|----------|------------|----------|----|
| 202-42 | 四日市市立 西朝明中学校グラウンド | 四日市市北山町1169 | N 35° 02' 10" E 136° 35' 48" | 四日市市立 西朝明中学校 059-337-2518 | 70 × 100 | C | 有 | 砂質 | 有 | | |
| 202-43 | 四日市市立 川島小学校グラウンド | 四日市市川島町2046 | N 34° 58' 12" E 136° 33' 54" | 四日市市立 川島小学校 059-320-2072 | 85 × 55 | C | 有 | 砂質 | 有 | | |
| 202-44 | 四日市市立 内部東小学校グラウンド | 四日市市采女町423-4 | N 34° 55' 48" E 136° 34' 51" | 四日市市立 内部東小学校 059-349-0036 | 80 × 100 | C | 有 | 砂質 | 有 | | |
| 202-45 | 四日市市立 富洲原中学校グラウンド | 四日市市天カ須賀五丁目3-10 | N 35° 00' 50" E 136° 40' 02" | 四日市市立 富洲原中学校 059-365-4158 | 70 × 90 | C | 有 | 砂質 | 有 | | |
| 202-46 | 四日市市北消防署 北部 分署 | 四日市市中村町2281番地2 | N 35° 01' 30" E 136° 36' 32" | 四日市市北消防署 北部分署 059-361-1119 | 21 × 21 | C | 無 | 舗装 | 無 | | |
| 202-47 | 四日市市立 内部中学校グラウンド | 四日市市波木町697番地 | N 34° 56' 04" E 136° 34' 10" | 四日市市立 内部中学校 059-320-2088 | 68 × 93 | C | 有 | 砂質 | 有 | | |
| 202-48 | 四日市市立 笹川中学校グラウンド | 四日市市西日野町268-2 | N 34° 57' 03" E 136° 35' 22" | 四日市市立 笹川中学校 059-320-2082 | 59 × 93 | C | 有 | 砂質 | 有 | | |
| 202-49 | 四日市市立 常磐中学校グラウンド | 四日市市大字松本810 | N 34° 57' 45" E 136° 35' 08" | 四日市市立 常磐中学校 059-320-2084 | 69 × 91 | C | 有 | 砂質 | 有 | | |
| 202-50 | 四日市市立 三重北小学校グラウンド | 四日市市山之色町90 | N 35° 00' 32" E 136° 36' 06" | 四日市市立 三重北小学校 059-330-0044 | 110 × 76 | C | 有 | 砂質 | 有 | | |
| 202-51 | 四日市市立 大矢知興譲小学校グラ ウンド | 四日市市大矢知町1212 | N 35° 01' 14" E 136° 38' 03" | 四日市市立 大矢知興譲小学校 059-361-0136 | 60 × 75 | C | 有 | 砂質 | 有 | | |
| 202-52 | 三重県広域防災拠点(北 勢拠点) | 四日市市中村町2281番地2 | N 35° 01' 33" E 136° 36' 29" | 三重県防災対策部 災害対策課 災害対策班 059-224-2189 | 40 × 80 | C | 無 | 舗装 | 無 | | |
| 202-53 | 四日市市震ヶ浦第2野球 場 | 四日市市大字羽津甲5169番地 | N 34° 58' 43" E 136° 38' 45" | 震ヶ浦緑地管理事務所 (震ヶ浦第1野球場内) 059-333-1865 | 90 × 115 | C | 無 | 砂質 | 有 | | |
| 202-54 | 総合防災拠点 | 四日市市寺方町986-4番地 | N 34° 59' 24" E 136° 34' 13" | 四日市市役所 危機管理課 059-354-8119 | 125 × 105 | B | 無 | 舗装 | 無 | | |

【資料2-4-⑤】対空表示一覧表

| 表示番号 | 公 共 建 物 | 所 在 地 | 緯 度 | 経 度 | UTMポイント | 所管 |
|------|---------------|-------------------|------------|-------------|---------------|------|
| 0-2 | 四日市庁舎 | 四日市市新正4丁目21-5 | 34° 57' 42 | 136° 37' 38 | 53SPU47376919 | 三重県 |
| 0-30 | 四日市高等学校 | 四日市市富田4丁目1-43 | 35° 00' 15 | 136° 39' 00 | 53SPU50327513 | 三重県 |
| 0-31 | 四日市南高等学校 | 四日市市大字日永字岡山4917 | 34° 56' 53 | 136° 35' 39 | 53SPU45326879 | 三重県 |
| 0-32 | 四日市西高等学校 | 四日市市桜町6100 | 34° 59' 17 | 136° 32' 08 | 53SPU39947318 | 三重県 |
| 0-33 | 朝明高等学校 | 四日市市中野町2216 | 35° 02' 13 | 136° 32' 59 | 53SPU41077859 | 三重県 |
| 0-34 | 四日市四郷高等学校 | 四日市市八王子町字高花1654 | 34° 56' 58 | 136° 33' 46 | 53SPU42456887 | 三重県 |
| 0-35 | 四日市農芸高等学校 | 四日市市河原田町2847 | 34° 54' 35 | 136° 35' 45 | 53SPU45606456 | 三重県 |
| 0-36 | 四日市工業高等学校 | 四日市市日永東3丁目4-63 | 34° 56' 31 | 136° 36' 36 | 53SPU46786815 | 三重県 |
| 0-37 | 四日市中央工業高等学校 | 四日市市菅原町678 | 34° 59' 33 | 136° 33' 38 | 53SPU42177371 | 三重県 |
| 0-38 | 四日市商業高等学校 | 四日市市尾平町永代寺2745 | 34° 58' 40 | 136° 35' 42 | 53SPU45297216 | 三重県 |
| 0-39 | 四日市北星高等学校 | 四日市市大字茂福字横座688-1 | 35° 00' 17 | 136° 38' 41 | 53SPU49787523 | 三重県 |
| 0-40 | 特別支援学校西日野にじ学園 | 四日市市西日野町4070-35 | 34° 56' 44 | 136° 35' 25 | 53SPU44956857 | 三重県 |
| 0-41 | 特別支援学校北勢きらら学園 | 四日市市下海老町字高松161 | 35° 01' 06 | 136° 34' 38 | 53SPU43667659 | 三重県 |
| 2-0 | 四日市市役所 | 四日市市諏訪町1-5 | 34° 57' 42 | 136° 37' 38 | 53SPU48307038 | 四日市市 |
| 2-1 | 中部西小学校 | 四日市市北町2-23 | 34° 58' 04 | 136° 37' 46 | 53SPU48497105 | 四日市市 |
| 2-2 | 浜田小学校 | 四日市市北浜田町13-6 | 34° 57' 31 | 136° 37' 29 | 53SPU48077002 | 四日市市 |
| 2-3 | 橋北小学校 | 四日市市川原町25-22 | 34° 58' 18 | 136° 37' 55 | 53SPU48707149 | 四日市市 |
| 2-4 | 橋北交流会館 | 四日市市東新町26-32 | 34° 58' 21 | 136° 38' 23 | 53SPU49447160 | 四日市市 |
| 2-5 | 海蔵小学校 | 四日市市大字東阿倉川578-1 | 34° 58' 47 | 136° 37' 25 | 53SPU47937237 | 四日市市 |
| 2-6 | 塩浜小学校 | 四日市市塩浜町1 | 34° 55' 25 | 136° 37' 24 | 53SPU48936643 | 四日市市 |
| 2-7 | 三浜文化会館 | 四日市市海山道町1丁目1532-1 | 34° 56' 35 | 136° 37' 28 | 53SPU48086828 | 四日市市 |
| 2-8 | 富田小学校 | 四日市市富田一丁目24-49 | 35° 00' 08 | 136° 39' 10 | 53SPU50587487 | 四日市市 |
| 2-9 | 富洲原小学校 | 四日市市富洲原町31-14 | 35° 00' 29 | 136° 39' 54 | 53SPU51627556 | 四日市市 |
| 2-10 | 羽津小学校 | 四日市市大宮町16-35 | 34° 59' 14 | 136° 37' 59 | 53SPU48817321 | 四日市市 |
| 2-11 | 常磐小学校 | 四日市市城西町9-14 | 34° 57' 44 | 136° 36' 23 | 53SPU46367039 | 四日市市 |
| 2-12 | 日永小学校 | 四日市市日永四丁目5-13 | 34° 56' 43 | 136° 36' 14 | 53SPU46367039 | 四日市市 |
| 2-13 | 四郷小学校 | 四日市市西日野町3207-1 | 34° 57' 07 | 136° 35' 09 | 53SPU44596922 | 四日市市 |
| 2-14 | 内部小学校 | 四日市市采女町888-1 | 34° 55' 27 | 136° 34' 49 | 53SPU44086614 | 四日市市 |
| 2-15 | 小山田小学校 | 四日市市山田町1373-1 | 34° 56' 38 | 136° 32' 10 | 53SPU40056824 | 四日市市 |
| 2-16 | 河原田小学校 | 四日市市河原田町70 | 34° 54' 44 | 136° 35' 55 | 53SPU45846485 | 四日市市 |
| 2-17 | 川島小学校 | 四日市市川島町2046 | 34° 58' 00 | 136° 34' 06 | 53SPU42947084 | 四日市市 |
| 2-18 | 神前小学校 | 四日市市曾井町493-1 | 34° 58' 54 | 136° 34' 15 | 53SPU43137248 | 四日市市 |
| 2-19 | 桜小学校 | 四日市市桜町1257 | 34° 59' 28 | 136° 32' 05 | 53SPU39827351 | 四日市市 |
| 2-20 | 県小学校 | 四日市市赤水町1002 | 35° 00' 28 | 136° 33' 33 | 53SPU42007537 | 四日市市 |
| 2-21 | 三重小学校 | 四日市市東坂部町222-2 | 34° 59' 27 | 136° 36' 06 | 53SPU45947356 | 四日市市 |
| 2-22 | 大矢知興譲小学校 | 四日市市大矢知町1212 | 35° 01' 03 | 136° 38' 12 | 53SPU49067659 | 四日市市 |
| 2-23 | 八郷小学校 | 四日市市平津町99-1 | 35° 01' 24 | 136° 37' 45 | 53SPU48427719 | 四日市市 |
| 2-24 | 下野小学校 | 四日市市朝明町475-1 | 35° 02' 15 | 136° 35' 29 | 53SPU44917872 | 四日市市 |
| 2-25 | 保々小学校 | 四日市市西村町2741 | 35° 02' 54 | 136° 33' 45 | 53SPU42277988 | 四日市市 |
| 2-26 | 水沢小学校 | 四日市市水沢町2941 | 34° 58' 12 | 136° 28' 53 | 53SPU34977108 | 四日市市 |
| 2-27 | 高花平小学校 | 四日市市高花平二丁目1 | 34° 57' 01 | 136° 33' 24 | 53SPU41886900 | 四日市市 |
| 2-28 | 泊山小学校 | 四日市市大字日永5530-19 | 34° 56' 22 | 136° 35' 20 | 53SPU44856785 | 四日市市 |
| 2-29 | 笹川小学校 | 四日市市笹川六丁目25 | 34° 56' 37 | 136° 34' 43 | 53SPU43906828 | 四日市市 |
| 2-30 | 常磐西小学校 | 四日市市大字松本764 | 34° 57' 35 | 136° 35' 23 | 53SPU44867008 | 四日市市 |
| 2-31 | 旧笹川西小学校跡地 | 四日市市笹川五丁目62 | 34° 56' 38 | 136° 34' 28 | 53SPU43536829 | 四日市市 |
| 2-32 | 三重西小学校 | 四日市市三重三丁目129 | 34° 59' 13 | 136° 35' 21 | 53SPU44787310 | 四日市市 |
| 2-33 | 大谷台小学校 | 四日市市大谷台一丁目204 | 34° 59' 53 | 136° 37' 03 | 53SPU47317439 | 四日市市 |
| 2-34 | 桜台小学校 | 四日市市桜台一丁目32 | 34° 58' 58 | 136° 32' 07 | 53SPU39887257 | 四日市市 |
| 2-35 | 三重北小学校 | 四日市市山之一色町90 | 35° 00' 20 | 136° 36' 18 | 53SPU46197519 | 四日市市 |
| 2-36 | 八郷西小学校 | 四日市市萱生町1086 | 35° 01' 11 | 136° 36' 23 | 53SPU46327678 | 四日市市 |
| 2-37 | 羽津北小学校 | 四日市市大字羽津500 | 34° 59' 44 | 136° 38' 22 | 53SPU49347409 | 四日市市 |
| 2-38 | 内部東小学校 | 四日市市采女町423-4 | 34° 55' 38 | 136° 35' 00 | 53SPU44366648 | 四日市市 |
| 2-39 | 中央小学校 | 四日市市元新町2-36 | 34° 57' 50 | 136° 37' 50 | 53SPU48597061 | 四日市市 |
| 2-40 | 楠小学校 | 四日市市楠町北五味塚2060-9 | 34° 54' 40 | 136° 37' 49 | 53SPU48686477 | 四日市市 |
| 2-51 | 中部中学校 | 四日市市西浦二丁目5-36 | 34° 58' 09 | 136° 37' 18 | 53SPU47767118 | 四日市市 |
| 2-52 | 橋北中学校 | 四日市市高浜町1-4 | 34° 58' 27 | 136° 38' 17 | 53SPU49237177 | 四日市市 |
| 2-53 | 港中学校 | 四日市市十七軒町10-41 | 34° 57' 15 | 136° 37' 37 | 53SPU48226949 | 四日市市 |
| 2-54 | 塩浜中学校 | 四日市市大字塩浜4096 | 34° 55' 25 | 136° 37' 25 | 53SPU48046615 | 四日市市 |
| 2-55 | 山手中学校 | 四日市市大字東阿倉川70 | 34° 59' 12 | 136° 37' 35 | 53SPU48197311 | 四日市市 |
| 2-56 | 富田中学校 | 四日市市東茂福町4-19 | 34° 59' 40 | 136° 39' 10 | 53SPU50517399 | 四日市市 |
| 2-57 | 富洲原中学校 | 四日市市天力須賀五丁目3-10 | 35° 00' 40 | 136° 40' 14 | 53SPU52167590 | 四日市市 |
| 2-58 | 笹川中学校 | 四日市市西日野町268-2 | 34° 56' 50 | 136° 35' 32 | 53SPU45176882 | 四日市市 |
| 2-59 | 南中学校 | 四日市市前田町18-17 | 34° 55' 59 | 136° 35' 52 | 53SPU45686707 | 四日市市 |
| 2-60 | 三滝中学校 | 四日市市高角町2068-2 | 34° 58' 51 | 136° 33' 08 | 53SPU41417239 | 四日市市 |
| 2-61 | 大池中学校 | 四日市市下海老町2662-1 | 35° 00' 05 | 136° 34' 26 | 53SPU43417467 | 四日市市 |

| 表示番号 | 公 共 建 物 | 所 在 地 | 緯 度 | 経 度 | UTMポイント | 所管 |
|------|--------------|----------------|------------|-------------|---------------|------|
| 2-62 | 朝明中学校 | 四日市市平津町409-2 | 35° 01' 25 | 136° 37' 10 | 53SPU47517721 | 四日市市 |
| 2-63 | 保々中学校 | 四日市市西村町2787-2 | 35° 02' 57 | 136° 33' 48 | 53SPU42347997 | 四日市市 |
| 2-64 | 常磐中学校 | 四日市市大字松本810 | 34° 57' 35 | 136° 35' 17 | 53SPU44757010 | 四日市市 |
| 2-65 | 西陵中学校 | 四日市市西山町7229 | 34° 57' 16 | 136° 31' 32 | 53SPU39066944 | 四日市市 |
| 2-66 | 西笹川中学校 | 四日市市笹川四丁目104 | 34° 56' 32 | 136° 34' 21 | 53SPU43346813 | 四日市市 |
| 2-67 | 三重平中学校 | 四日市市三重八丁目1 | 34° 59' 02 | 136° 35' 09 | 53SPU44507277 | 四日市市 |
| 2-68 | 羽津中学校 | 四日市市大字羽津甲26 | 34° 59' 41 | 136° 37' 30 | 53SPU48077404 | 四日市市 |
| 2-69 | 西朝明中学校 | 四日市市北山町1169 | 35° 02' 00 | 136° 35' 58 | 53SPU45667828 | 四日市市 |
| 2-70 | 桜中学校 | 四日市市桜町1604 | 34° 59' 20 | 136° 31' 38 | 53SPU39147323 | 四日市市 |
| 2-71 | 内部中学校 | 四日市市波木町697 | 34° 55' 54 | 136° 34' 20 | 53SPU43346697 | 四日市市 |
| 2-72 | 楠中学校 | 四日市市楠町北五味塚2092 | 34° 54' 35 | 136° 37' 49 | 53SPU48666461 | 四日市市 |
| 2-81 | 中央緑地 陸上競技場 | 四日市市日永東一丁目3-21 | 34° 56' 51 | 136° 36' 54 | 53SPU47216878 | 四日市市 |
| 2-82 | 霞ヶ浦緑地 四日市ドーム | 四日市市大字羽津甲5196 | 34° 58' 46 | 136° 39' 01 | 53SPU50377239 | 四日市市 |
| 2-91 | 四日市市消防 中消防署 | 四日市市西新地14-4 | 34° 58' 03 | 136° 37' 21 | 53SPU47857101 | 四日市市 |
| 2-92 | 四日市市消防 北消防署 | 四日市市富田二丁目4-15 | 35° 00' 06 | 136° 39' 28 | 53SPU51017486 | 四日市市 |
| 2-93 | 四日市市消防 南消防署 | 四日市市大字塩浜187-3 | 34° 55' 37 | 136° 37' 03 | 53SPU47466650 | 四日市市 |
| 2-94 | 四日市市消防 中央分署 | 四日市市曾井町391-2 | 34° 58' 43 | 136° 34' 29 | 53SPU43487220 | 四日市市 |
| 2-95 | 四日市市消防 西分署 | 四日市市桜町8 | 34° 59' 39 | 136° 31' 22 | 53SPU38997345 | 四日市市 |

5. 防災上注意すべき 自然的条件関係

【資料 2-5-①】

土砂災害警戒区域（土砂災害が生じる恐れのある区域）一覧表

令和 6 年 4 月 1 日現在

| No. | 地区 | 町名 | 区域名 | 自然現象の種類 | 土砂災害特別警戒区域の有無 | 指定年月日 | 指定避難場所 |
|-----|----|------|---------|---------|---------------|----------------------------|---|
| 1 | 四郷 | 西日野町 | 西日野 1 | 急傾斜地の崩壊 | 無 | H22. 9. 14 | <ul style="list-style-type: none"> ・ 四郷高校 ・ 高花平小学校 ・ 四郷小学校 ・ 四郷地区市民センター |
| 2 | 四郷 | 西日野町 | 西日野 2 | 急傾斜地の崩壊 | 有 | H22. 9. 14 | |
| 3 | 四郷 | 西日野町 | 安国寺 | 急傾斜地の崩壊 | 無 | H22. 9. 14 | |
| 4 | 四郷 | 西日野町 | 里中 | 急傾斜地の崩壊 | 有 | H22. 9. 14 | |
| 5 | 四郷 | 西日野町 | 西日野 8 | 急傾斜地の崩壊 | 有 | H22. 9. 14 | |
| 6 | 四郷 | 西日野町 | 西日野 7 | 急傾斜地の崩壊 | 有 | H22. 9. 14 | |
| 7 | 四郷 | 西日野町 | 西日野 5 | 急傾斜地の崩壊 | 有 | H22. 9. 14 | |
| 8 | 四郷 | 西日野町 | 西日野 17 | 急傾斜地の崩壊 | 有 | H22. 9. 14 | |
| 9 | 四郷 | 西日野町 | 西日野 6 | 急傾斜地の崩壊 | 有 | H22. 9. 14 | |
| 10 | 四郷 | 西日野町 | 西日野 10 | 急傾斜地の崩壊 | 有 | H22. 9. 14 | |
| 11 | 四郷 | 西日野町 | 西日野町 18 | 急傾斜地の崩壊 | 有 | H22. 9. 14 | |
| 12 | 四郷 | 西日野町 | 西日野町 19 | 急傾斜地の崩壊 | 有 | H22. 9. 14 | |
| 13 | 四郷 | 西日野町 | 西日野町 20 | 急傾斜地の崩壊 | 有 | H22. 9. 14 | |
| 14 | 四郷 | 室山町 | 室山 1 | 急傾斜地の崩壊 | 有 | H22. 9. 14 | |
| 15 | 四郷 | 室山町 | 室山 2 | 急傾斜地の崩壊 | 有 | H22. 9. 14 | |
| 16 | 四郷 | 室山町 | 室山 3 | 急傾斜地の崩壊 | 有 | H22. 9. 14 R6. 3. 29 見直 | |
| 17 | 四郷 | 室山町 | 室山 4 | 急傾斜地の崩壊 | 有 | H22. 9. 14 | |
| 18 | 四郷 | 八王子町 | 八王子 | 急傾斜地の崩壊 | 有 | H22. 9. 14 | |
| 19 | 四郷 | 八王子町 | 八王子 7 | 急傾斜地の崩壊 | 有 | H22. 9. 14 | |
| 20 | 四郷 | 八王子町 | 八王子 3 | 急傾斜地の崩壊 | 有 | H22. 9. 14 | |
| 21 | 四郷 | 八王子町 | 八王子 9 | 急傾斜地の崩壊 | 有 | H22. 9. 14 | |
| 22 | 四郷 | 八王子町 | 八王子 6 | 急傾斜地の崩壊 | 無 | H22. 9. 14 | |
| 23 | 四郷 | 八王子町 | 八王子 10 | 急傾斜地の崩壊 | 有 | H22. 9. 14 | |
| 24 | 四郷 | 八王子町 | 八王子町 11 | 急傾斜地の崩壊 | 有 | H22. 9. 14 | |
| 25 | 四郷 | 八王子町 | 八王子町 12 | 急傾斜地の崩壊 | 有 | H22. 9. 14 | |

| No. | 地区 | 町名 | 区域名 | 自然現象の種類 | 土砂災害特別警戒区域の有無 | 指定年月日 | 指定避難場所 |
|-----|----|--------------|------------|---------|---------------|-----------------------------|--|
| 26 | 四郷 | 八王子町 | 八王子町 13 | 急傾斜地の崩壊 | 有 | H22. 9. 14 | <ul style="list-style-type: none"> ・四郷高校 ・高花平小学校 ・四郷小学校 ・四郷地区市民センター |
| 27 | 四郷 | 八王子町 | 八王子町 14 | 急傾斜地の崩壊 | 有 | H22. 9. 14 | |
| 28 | 四郷 | 八王子町 | 八王子町 15 | 急傾斜地の崩壊 | 有 | H22. 9. 14 | |
| 29 | 四郷 | 八王子町 | 八王子町 16 | 急傾斜地の崩壊 | 有 | H22. 9. 14 | |
| 30 | 四郷 | 高花平 | 高花平 1 | 急傾斜地の崩壊 | 有 | H22. 9. 14 | |
| 31 | 四郷 | 高花平 | 高花平 2 | 急傾斜地の崩壊 | 有 | H22. 9. 14 | |
| 32 | 四郷 | 高花平 | 高花平 3 | 急傾斜地の崩壊 | 無 | H22. 9. 14 | |
| 33 | 四郷 | 高花平 | 高花平 4 | 急傾斜地の崩壊 | 有 | H22. 9. 14 | |
| 34 | 四郷 | 高花平 | 高花平 6 | 急傾斜地の崩壊 | 有 | H22. 9. 14 | |
| 35 | 四郷 | 高花平 | 高花平 7 | 急傾斜地の崩壊 | 有 | H22. 9. 14 | |
| 36 | 四郷 | 高花平 | 八王子 2 | 急傾斜地の崩壊 | 有 | H22. 9. 14 | |
| 37 | 四郷 | 高花平 | 高花平 8 | 急傾斜地の崩壊 | 有 | H22. 9. 14 | |
| 38 | 四郷 | 高花平 | 高花平 9 | 急傾斜地の崩壊 | 有 | H22. 9. 14 | |
| 39 | 四郷 | 高花平 | 高花平 10 | 急傾斜地の崩壊 | 有 | H22. 9. 14 | |
| 40 | 四郷 | 高花平 | 高花平 11 | 急傾斜地の崩壊 | 有 | H22. 9. 14 | |
| 41 | 四郷 | 高花平 | 高花平 12 | 急傾斜地の崩壊 | 有 | H22. 9. 14 | |
| 42 | 八郷 | 広永町 | 広永 1 | 急傾斜地の崩壊 | 有 | H26. 11. 14 | <ul style="list-style-type: none"> ・八郷地区市民センター ・私立暁学園 ・八郷西小学校 ・八郷小学校 ・朝明中学校 ・下野地区市民センター ・下野小学校 ・西朝明中学校 |
| 43 | 八郷 | 広永町、 山村町 | 広永 2 | 急傾斜地の崩壊 | 有 | H26. 11. 14 | |
| 44 | 八郷 | 広永町、 山村町 | 広永 3 | 急傾斜地の崩壊 | 有 | H26. 11. 14 | |
| 45 | 八郷 | 山村町 | 山村 | 急傾斜地の崩壊 | 有 | H26. 11. 14 | |
| 46 | 八郷 | 伊坂町 | 伊坂 2 | 急傾斜地の崩壊 | 有 | H26. 11. 14 | |
| 47 | 下野 | 西大鐘町 | 西大鐘 | 急傾斜地の崩壊 | 有 | H26. 11. 14 | |
| 48 | 下野 | 西大鐘町、 北山町 | 西大鐘 2 | 急傾斜地の崩壊 | 有 | H26. 11. 14 | |
| 49 | 下野 | 北山町 | 北山 1 | 急傾斜地の崩壊 | 有 | H26. 11. 14 R6. 3. 29 見直 | |
| 50 | 下野 | 北山町 | 北山 2 | 急傾斜地の崩壊 | 有 | H26. 11. 14 R6. 3. 29 見直 | |
| 51 | 八郷 | 中村町 | 中村 | 急傾斜地の崩壊 | 無 | H26. 11. 14 | |
| 52 | 八郷 | 萱生町 | 萱生 1 | 急傾斜地の崩壊 | 有 | H26. 11. 14 | |

| No. | 地区 | 町名 | 区域名 | 自然現象の種類 | 土砂災害特別警戒区域の有無 | 指定年月日 | 指定避難場所 |
|-----|------|------------------------|---------|---------|---------------|-------------|--|
| 53 | 八郷 | 萱生町 | 萱生 2 | 急傾斜地の崩壊 | 有 | H26. 11. 14 | |
| 54 | 下野 | 山城町 | 山城 1 | 急傾斜地の崩壊 | 有 | H26. 11. 14 | <ul style="list-style-type: none"> ・ 八郷地区市民センター ・ 私立暁学園 ・ 八郷西小学校 ・ 八郷小学校 ・ 朝明中学校 ・ 下野地区市民センター ・ 下野小学校 ・ 西朝明中学校 ・ 三重北小学校 |
| 55 | 下野 | 山城町 | 山城 2 | 急傾斜地の崩壊 | 有 | H26. 11. 14 | |
| 56 | 下野 | 山城町 | 山城 3 | 急傾斜地の崩壊 | 有 | H26. 11. 14 | |
| 57 | 下野 | 山城町、朝明町、あさけが丘一丁目 | あさけが丘 1 | 急傾斜地の崩壊 | 有 | H26. 11. 14 | |
| 58 | 下野 | 山城町、あさけが丘一丁目 | あさけが丘 2 | 急傾斜地の崩壊 | 有 | H26. 11. 14 | |
| 59 | 下野 | 山城町 | 山城 6 | 急傾斜地の崩壊 | 有 | H26. 11. 14 | |
| 60 | 八郷三重 | あかつき台一丁目、あかつき台五丁目、山之色町 | あかつき台 3 | 急傾斜地の崩壊 | 有 | H26. 11. 14 | |
| 61 | 八郷 | あかつき台四丁目、中村町 | あかつき台 5 | 急傾斜地の崩壊 | 有 | H26. 11. 14 | |
| 62 | 下野 | 朝明町、山城町 | 朝明 1 | 急傾斜地の崩壊 | 有 | H26. 11. 14 | |
| 63 | 下野 | 朝明町 | 朝明 2 | 急傾斜地の崩壊 | 有 | H26. 11. 14 | |
| 64 | 八郷 | 萱生町、あかつき台六丁目 | 萱生 3 | 急傾斜地の崩壊 | 有 | H26. 11. 14 | |
| 65 | 八郷 | 平津町 | 平津 5 | 急傾斜地の崩壊 | 有 | H26. 11. 14 | |
| 66 | 八郷 | 平津町 | 平津 6 | 急傾斜地の崩壊 | 有 | H26. 11. 14 | |
| 67 | 八郷 | 平津町、平津新町 | 平津 1 | 急傾斜地の崩壊 | 有 | H26. 11. 14 | |
| 68 | 八郷 | 伊坂台一丁目 | 伊坂 10 | 急傾斜地の崩壊 | 無 | H26. 11. 14 | |
| 69 | 八郷 | 伊坂台一丁目、伊坂町 | 伊坂 3 | 急傾斜地の崩壊 | 有 | H26. 11. 14 | |
| 70 | 八郷 | あかつき台二丁目、あかつき台三丁目 | あかつき台 1 | 急傾斜地の崩壊 | 有 | H26. 11. 14 | |
| 71 | 八郷 | あかつき台二丁目、あかつき台三丁目 | あかつき台 2 | 急傾斜地の崩壊 | 有 | H26. 11. 14 | |
| 72 | 八郷 | 平津町、平津新町 | 平津 2 | 急傾斜地の崩壊 | 無 | H26. 11. 14 | |
| 73 | 下野 | 山城町 | 山城 4 | 急傾斜地の崩壊 | 有 | H26. 11. 14 | |
| 74 | 八郷 | あかつき台四丁目 | あかつき台 4 | 急傾斜地の崩壊 | 有 | H26. 11. 14 | |
| 75 | 八郷 | 萱生町、中村町 | 中村 1 | 急傾斜地の崩壊 | 有 | H26. 11. 14 | |
| 76 | 下野 | 朝明町、山城町 | 朝明 3 | 急傾斜地の崩壊 | 有 | H26. 11. 14 | |

| No. | 地区 | 町名 | 区域名 | 自然現象の種類 | 土砂災害特別警戒区域の有無 | 指定年月日 | 指定避難場所 |
|-----|------|--------------|-------|---------|---------------|-----------------------------|--|
| 77 | 八郷 | 萱生町 | 萱生 4 | 急傾斜地の崩壊 | 有 | H26. 11. 14 | <ul style="list-style-type: none"> ・八郷地区市民センター ・私立暁学園 ・八郷西小学校 ・八郷小学校 ・朝明中学校 ・下野地区市民センター ・下野小学校 ・西朝明中学校 ・三重北小学校 ・保々地区市民センター ・保々小学校 ・保々中学校 |
| 78 | 八郷 | 平津町、平津新町 | 平津 7 | 急傾斜地の崩壊 | 有 | H26. 11. 14 | |
| 79 | 八郷 | 平津町 | 平津 4 | 急傾斜地の崩壊 | 有 | H26. 11. 14 | |
| 80 | 八郷 | 平津町、平津新町 | 平津 3 | 急傾斜地の崩壊 | 有 | H26. 11. 14 | |
| 81 | 下野保々 | 札幌町、小牧町 | 札幌 2 | 急傾斜地の崩壊 | 有 | H26. 11. 14 R6. 3. 29 見直 | |
| 82 | 八郷 | 伊坂町 | 伊坂 1 | 急傾斜地の崩壊 | 有 | H26. 11. 14 | |
| 83 | 下野 | 山城町 | 山城 8 | 急傾斜地の崩壊 | 有 | H26. 11. 14 | |
| 84 | 八郷 | 伊坂台二丁目、伊坂町 | 伊坂 11 | 急傾斜地の崩壊 | 有 | H26. 11. 14 | |
| 85 | 八郷 | 伊坂台三丁目 | 伊坂 4 | 急傾斜地の崩壊 | 有 | H26. 11. 14 | |
| 86 | 八郷 | 伊坂町、伊坂台一丁目 | 伊坂 5 | 急傾斜地の崩壊 | 有 | H26. 11. 14 | |
| 87 | 下野保々 | 札幌町、小牧町 | 札幌 4 | 急傾斜地の崩壊 | 有 | H26. 11. 14 | |
| 88 | 下野 | 朝明町、札幌町 | 朝明 4 | 急傾斜地の崩壊 | 有 | H26. 11. 14 | |
| 89 | 下野 | 朝明町、札幌町 | 朝明 5 | 急傾斜地の崩壊 | 有 | H26. 11. 14 | |
| 90 | 下野 | 山城町 | 山城 5 | 急傾斜地の崩壊 | 有 | H26. 11. 14 | |
| 91 | 八郷 | 中村町 | 中村 3 | 急傾斜地の崩壊 | 有 | H26. 11. 14 | |
| 92 | 八郷 | 平津町 | 平津 13 | 急傾斜地の崩壊 | 有 | H26. 11. 14 | |
| 93 | 八郷 | 平津町 | 平津 9 | 急傾斜地の崩壊 | 有 | H26. 11. 14 | |
| 94 | 八郷 | 平津町 | 平津 12 | 急傾斜地の崩壊 | 有 | H26. 11. 14 | |
| 95 | 八郷 | 平津町 | 平津 10 | 急傾斜地の崩壊 | 有 | H26. 11. 14 | |
| 96 | 八郷 | 千代田町 | 千代田 1 | 急傾斜地の崩壊 | 有 | H26. 11. 14 | |
| 97 | 八郷 | 平津町 | 平津 11 | 急傾斜地の崩壊 | 有 | H26. 11. 14 | |
| 98 | 下野 | 大鐘町 | 大鐘 1 | 急傾斜地の崩壊 | 有 | H26. 11. 14 | |
| 99 | 下野 | 朝明町 | 札幌 3 | 急傾斜地の崩壊 | 有 | H26. 11. 14 | |
| 100 | 下野 | 朝明町 | 朝明 6 | 急傾斜地の崩壊 | 無 | H26. 11. 14 | |
| 101 | 下野 | 山城町、あさけが丘一丁目 | 山城 10 | 急傾斜地の崩壊 | 有 | H26. 11. 14 | |

| No. | 地区 | 町名 | 区域名 | 自然現象の種類 | 土砂災害特別警戒区域の有無 | 指定年月日 | 指定避難場所 |
|-----|----------|------------------------|------------|---------|---------------|-----------------------------|--|
| 102 | 下野 | 山城町 | 山城 11 | 急傾斜地の崩壊 | 有 | H26. 11. 14 | <ul style="list-style-type: none"> ・ 八郷地区市民センター ・ 私立暁学園 ・ 八郷西小学校 ・ 八郷小学校 ・ 朝明中学校 ・ 下野地区市民センター ・ 下野小学校 ・ 西朝明中学校 ・ 三重北小学校 |
| 103 | 下野 | 山城町 | 山城 12 | 急傾斜地の崩壊 | 有 | H26. 11. 14 | |
| 104 | 下野 | 山城町 | 山城 13 | 急傾斜地の崩壊 | 有 | H26. 11. 14 | |
| 105 | 下野 | 山城町、 八千代台一丁目 | 山城 14 | 急傾斜地の崩壊 | 有 | H26. 11. 14 | |
| 106 | 下野 | 山城町 | 山城 15 | 急傾斜地の崩壊 | 有 | H26. 11. 14 | |
| 107 | 下野 | 山城町 | 山城 16 | 急傾斜地の崩壊 | 有 | H26. 11. 14 | |
| 108 | 下野 | 山城町 | 山城 17 | 急傾斜地の崩壊 | 無 | H26. 11. 14 | |
| 109 | 下野 | 北山町 | 北山 3 | 急傾斜地の崩壊 | 有 | H26. 11. 14 | |
| 110 | 下野 八郷 | 大鐘町、 千代田町 | 大鐘 2 | 急傾斜地の崩壊 | 有 | H26. 11. 14 | |
| 111 | 下野 | 西大鐘町 | 西大鐘 3 | 急傾斜地の崩壊 | 有 | H26. 11. 14 | |
| 112 | 八郷 三重 | あかつき台 一丁目、山 之一色町 | あかつき台 6 | 急傾斜地の崩壊 | 有 | H26. 11. 14 | |
| 113 | 八郷 | あかつき台 一丁目、萱 生町 | あかつき台 7 | 急傾斜地の崩壊 | 有 | H26. 11. 14 | |
| 114 | 八郷 | あかつき台 四丁目 | あかつき台 8 | 急傾斜地の崩壊 | 有 | H26. 11. 14 | |
| 115 | 下野 八郷 | 山城町、 あかつき台 五丁目 | 山城 18 | 急傾斜地の崩壊 | 有 | H26. 11. 14 | |
| 116 | 八郷 | 萱生町 | 萱生 7 | 急傾斜地の崩壊 | 有 | H26. 11. 14 | |
| 117 | 八郷 | 中村町 | 中村 4 | 急傾斜地の崩壊 | 有 | H26. 11. 14 | |
| 118 | 八郷 | 萱生町、あ かつき台三 丁目 | 萱生 9 | 急傾斜地の崩壊 | 有 | H26. 11. 14 | |
| 119 | 八郷 | 萱生町 | 萱生 8 | 急傾斜地の崩壊 | 有 | H26. 11. 14 | |
| 120 | 八郷 | 中村町 | 中村 5 | 急傾斜地の崩壊 | 有 | H26. 11. 14 R6. 3. 29 見直 | |
| 121 | 八郷 | 平津町、 平津新町 | 平津 14 | 急傾斜地の崩壊 | 有 | H26. 11. 14 | |
| 122 | 八郷 | 平津新町、 平津町 | 平津 15 | 急傾斜地の崩壊 | 有 | H26. 11. 14 | |
| 123 | 八郷 | 山村町 | 山村 3 | 急傾斜地の崩壊 | 有 | H26. 11. 14 | |
| 124 | 八郷 | 広永町、三 重郡朝日町 | 広永 4 | 急傾斜地の崩壊 | 有 | H26. 11. 14 | |
| 125 | 下野 | 大鐘町 | 大鐘 3 | 急傾斜地の崩壊 | 有 | H26. 11. 14 | |
| 126 | 下野 | 大鐘町 | 大鐘 4 | 急傾斜地の崩壊 | 有 | H26. 11. 14 | |

| No. | 地区 | 町名 | 区域名 | 自然現象の種類 | 土砂災害特別警戒区域の有無 | 指定年月日 | 指定避難場所 |
|-----|----|------------|-------|---------|---------------|----------------------------|---|
| 127 | 下野 | 大鐘町 | 大鐘5 | 急傾斜地の崩壊 | 有 | H26. 11. 14 | <ul style="list-style-type: none"> ・八郷地区市民センター ・私立暁学園 ・八郷西小学校 ・八郷小学校 ・朝明中学校 ・下野地区市民センター |
| 128 | 八郷 | 伊坂台三丁目、伊坂町 | 大城ヶ広 | 土石流 | 有 | H26. 11. 14 | |
| 129 | 下野 | 大鐘町 | 広三番谷 | 土石流 | 有 | H26. 11. 14 | |
| 130 | 八郷 | 山村町 | 山村1 | 急傾斜地の崩壊 | 有 | R2. 3. 27 | |
| 131 | 内部 | 南小松町 | 南小松3 | 急傾斜地の崩壊 | 無 | H27. 7. 21 | <ul style="list-style-type: none"> ・内部地区市民センター ・内部小学校 ・内部東小学校 ・内部中学校 |
| 132 | 内部 | 波木南台二丁目 | 波木南台4 | 急傾斜地の崩壊 | 無 | H27. 7. 21 | |
| 133 | 内部 | 波木町 | 波木12 | 急傾斜地の崩壊 | 無 | H27. 7. 21 | |
| 134 | 内部 | 波木町 | 波木10 | 急傾斜地の崩壊 | 無 | H27. 7. 21 | |
| 135 | 内部 | 波木が丘町 | 波木が丘1 | 急傾斜地の崩壊 | 無 | H27. 7. 21 | |
| 136 | 内部 | 北小松町 | 北小松-2 | 土石流 | 有 | H27. 7. 21 | |
| 137 | 内部 | 采女町 | 森ヶ山町 | 土石流 | 有 | H27. 7. 21 | |
| 138 | 内部 | 小古曽町 | 森ヶ山-1 | 土石流 | 有 | H27. 7. 21 | |
| 139 | 内部 | 小古曽町 | 森ヶ山-2 | 土石流 | 有 | H27. 7. 21 | |
| 140 | 内部 | 南小松町 | 南小松1 | 急傾斜地の崩壊 | 有 | H27. 7. 21 | |
| 141 | 内部 | 南小松町 | 南小松2 | 急傾斜地の崩壊 | 有 | H27. 7. 21 | |
| 142 | 内部 | 北小松町 | 北小松1 | 急傾斜地の崩壊 | 有 | H27. 7. 21 | |
| 143 | 内部 | 北小松町 | 北小松3 | 急傾斜地の崩壊 | 有 | H27. 7. 21 | |
| 144 | 内部 | 貝家町 | 貝家 | 急傾斜地の崩壊 | 有 | H27. 7. 21 | |
| 145 | 内部 | 貝家町 | 貝家3 | 急傾斜地の崩壊 | 有 | H27. 7. 21 | |
| 146 | 内部 | 貝家町 | 貝家4 | 急傾斜地の崩壊 | 有 | H27. 7. 21 | |
| 147 | 内部 | 貝家町 | 貝家5 | 急傾斜地の崩壊 | 有 | H27. 7. 21 | |
| 148 | 内部 | 波木町 | 波木1 | 急傾斜地の崩壊 | 有 | H27. 7. 21 | |
| 149 | 内部 | 波木町 | 波木2 | 急傾斜地の崩壊 | 有 | H27. 7. 21 | |
| 150 | 内部 | 波木町 | 波木3 | 急傾斜地の崩壊 | 有 | H27. 7. 21 | |
| 151 | 内部 | 波木町 | 波木4 | 急傾斜地の崩壊 | 有 | H27. 7. 21 | |
| 152 | 内部 | 波木南台 | 波木南台1 | 急傾斜地の崩壊 | 有 | H27. 7. 21 | |
| 153 | 内部 | 波木南台 | 波木南台2 | 急傾斜地の崩壊 | 有 | H27. 7. 21 R6. 3. 29 見直 | |

| No. | 地区 | 町名 | 区域名 | 自然現象の種類 | 土砂災害特別警戒区域の有無 | 指定年月日 | 指定避難場所 |
|-----|----|-------|--------|---------|---------------|----------------------------|--|
| 154 | 内部 | 波木南台 | 波木南台 3 | 急傾斜地の崩壊 | 有 | H27. 7. 21 | <ul style="list-style-type: none"> ・ 内部地区市民センター ・ 内部小学校 ・ 内部東小学校 ・ 内部中学校 |
| 155 | 内部 | 小古曽 | 小古曽 1 | 急傾斜地の崩壊 | 有 | H27. 7. 21 | |
| 156 | 内部 | 小古曽 | 小古曽 2 | 急傾斜地の崩壊 | 有 | H27. 7. 21 | |
| 157 | 内部 | 小古曽 | 小古曽 3 | 急傾斜地の崩壊 | 有 | H27. 7. 21 | |
| 158 | 内部 | 小古曽 | 小古曽 5 | 急傾斜地の崩壊 | 有 | H27. 7. 21 | |
| 159 | 内部 | 小古曽 | 小古曽 6 | 急傾斜地の崩壊 | 有 | H27. 7. 21 | |
| 160 | 内部 | 采女町 | 采女 3 | 急傾斜地の崩壊 | 有 | H27. 7. 21 | |
| 161 | 内部 | 波木南台 | 采女 4 | 急傾斜地の崩壊 | 有 | H27. 7. 21 | |
| 162 | 内部 | 采女町 | 采女 5 | 急傾斜地の崩壊 | 有 | H27. 7. 21 | |
| 163 | 内部 | 采女町 | 采女 6 | 急傾斜地の崩壊 | 有 | H27. 7. 21 | |
| 164 | 内部 | 采女町 | 采女 7 | 急傾斜地の崩壊 | 有 | H27. 7. 21 | |
| 165 | 内部 | 采女町 | 采女 10 | 急傾斜地の崩壊 | 有 | H27. 7. 21 R6. 3. 29 見直 | |
| 166 | 内部 | 采女町 | 采女 11 | 急傾斜地の崩壊 | 有 | H27. 7. 21 | |
| 167 | 内部 | 貝家町 | 貝家 7 | 急傾斜地の崩壊 | 有 | H27. 7. 21 | |
| 168 | 内部 | 波木町 | 波木 8 | 急傾斜地の崩壊 | 有 | H27. 7. 21 | |
| 169 | 内部 | 波木町 | 波木 5 | 急傾斜地の崩壊 | 有 | H27. 7. 21 | |
| 170 | 内部 | 波木が丘町 | 波木が丘 | 急傾斜地の崩壊 | 有 | H27. 7. 21 | |
| 171 | 内部 | 山田町 | 貝家 6 | 急傾斜地の崩壊 | 有 | H27. 7. 21 | |
| 172 | 内部 | 北小松町 | 北小松 4 | 急傾斜地の崩壊 | 有 | H27. 7. 21 | |
| 173 | 内部 | 波木町 | 波木 7 | 急傾斜地の崩壊 | 有 | H27. 7. 21 | |
| 174 | 内部 | 采女町 | 采女 | 急傾斜地の崩壊 | 有 | H27. 7. 21 | |
| 175 | 内部 | 采女町 | 采女 1 | 急傾斜地の崩壊 | 有 | H27. 7. 21 | |
| 176 | 内部 | 采女町 | 采女 2 | 急傾斜地の崩壊 | 有 | H27. 7. 21 | |
| 177 | 内部 | 采女町 | 采女 9 | 急傾斜地の崩壊 | 有 | H27. 7. 21 | |
| 178 | 内部 | 采女町 | 采女 13 | 急傾斜地の崩壊 | 有 | H27. 7. 21 | |
| 179 | 内部 | 采女が丘 | 采女が丘 1 | 急傾斜地の崩壊 | 有 | H27. 7. 21 | |
| 180 | 内部 | 采女が丘 | 采女が丘 2 | 急傾斜地の崩壊 | 有 | H27. 7. 21 | |
| 181 | 内部 | 采女が丘 | 采女が丘 3 | 急傾斜地の崩壊 | 有 | H27. 7. 21 | |
| 182 | 内部 | 采女が丘 | 采女が丘 5 | 急傾斜地の崩壊 | 有 | H27. 7. 21 | |

| No. | 地区 | 町名 | 区域名 | 自然現象の種類 | 土砂災害特別警戒区域の有無 | 指定年月日 | 指定避難場所 | |
|-----|----|------------|--------|---------|---------------|----------------------------|--|--|
| 183 | 内部 | 采女町 | 采女 14 | 急傾斜地の崩壊 | 有 | H27. 7. 21 | <ul style="list-style-type: none"> ・ 内部地区市民センター ・ 内部小学校 ・ 内部東小学校 ・ 内部中学校 | |
| 184 | 内部 | 采女町 | 采女 15 | 急傾斜地の崩壊 | 有 | H27. 7. 21 | | |
| 185 | 内部 | 采女町 | 采女 16 | 急傾斜地の崩壊 | 有 | H27. 7. 21 | | |
| 186 | 内部 | 貝家町 | 貝家 10 | 急傾斜地の崩壊 | 有 | H27. 7. 21 | | |
| 187 | 内部 | 波木町 | 波木 9 | 急傾斜地の崩壊 | 有 | H27. 7. 21 | | |
| 188 | 内部 | 波木町 | 波木 11 | 急傾斜地の崩壊 | 有 | H27. 7. 21 | | |
| 189 | 内部 | 貝家町 | 貝家 8 | 急傾斜地の崩壊 | 有 | H27. 7. 21 | | |
| 190 | 内部 | 貝家町 | 貝家 9 | 急傾斜地の崩壊 | 有 | H27. 7. 21 | | |
| 191 | 内部 | 南小松町 | 南小松 4 | 急傾斜地の崩壊 | 有 | H27. 7. 21 | | |
| 192 | 内部 | 采女町 | 采女 17 | 急傾斜地の崩壊 | 有 | H27. 7. 21 | | |
| 193 | 内部 | 采女町 | 采女 18 | 急傾斜地の崩壊 | 有 | H27. 7. 21 | | |
| 194 | 内部 | 采女が丘 | 采女が丘 6 | 急傾斜地の崩壊 | 有 | H27. 7. 21 | | |
| 195 | 桜 | 桜町 | 桜町西 | 土石流 | 無 | H27. 9. 18 | | <ul style="list-style-type: none"> ・ 桜地区市民センター ・ 桜台小学校 ・ 桜小学校 ・ 県立四日市西高校 ・ 桜中学校 |
| 196 | 桜 | 桜町 | 桜-7 | 土石流 | 無 | H27. 9. 18 | | |
| 197 | 桜 | 智積町 | 智積-2 | 土石流 | 無 | H27. 9. 18 | | |
| 198 | 桜 | 智積町 | 智積-3 | 土石流 | 無 | H27. 9. 18 | | |
| 199 | 桜 | 桜新町二丁目及び桜町 | 桜 7 | 急傾斜地の崩壊 | 無 | H27. 9. 18 | | |
| 200 | 桜 | 桜町 | 桜西 8 | 急傾斜地の崩壊 | 無 | H27. 9. 18 | | |
| 201 | 桜 | 桜町 | 桜西 9 | 急傾斜地の崩壊 | 無 | H27. 9. 18 | | |
| 202 | 桜 | 桜町 | 桜-3 | 土石流 | 有 | H27. 9. 18 | | |
| 203 | 桜 | 桜町 | 桜-5 | 土石流 | 有 | H27. 9. 18 | | |
| 204 | 桜 | 桜町 | 桜-6 | 土石流 | 有 | H27. 9. 18 | | |
| 205 | 桜 | 桜町 | 桜-8 | 土石流 | 有 | H27. 9. 18 | | |
| 206 | 桜 | 桜町 | 桜-9 | 土石流 | 有 | H27. 9. 18 | | |
| 207 | 桜 | 智積町及び川島町 | 智積-1 | 土石流 | 有 | H27. 9. 18 | | |
| 208 | 桜 | 桜町 | 桜北 1 | 急傾斜地の崩壊 | 有 | H27. 9. 18 R6. 3. 29 見直 | | |
| 209 | 桜 | 桜町 | 桜北 2 | 急傾斜地の崩壊 | 有 | H27. 9. 18 | | |
| 210 | 桜 | 桜町 | 桜北 3 | 急傾斜地の崩壊 | 有 | H27. 9. 18 | | |
| 211 | 桜 | 桜町 | 桜西 1 | 急傾斜地の崩壊 | 有 | H27. 9. 18 | | |

| No. | 地区 | 町名 | 区域名 | 自然現象の種類 | 土砂災害特別警戒区域の有無 | 指定年月日 | 指定避難場所 |
|-----|----|--------------------|-------|---------|---------------|------------|--|
| 212 | 桜 | 桜町 | 坊主尾 | 急傾斜地の崩壊 | 有 | H27. 9. 18 | <ul style="list-style-type: none"> ・ 桜地区市民センター ・ 桜台小学校 ・ 桜小学校 ・ 県立四日市西高校 ・ 桜中学校 |
| 213 | 桜 | 桜町 | 桜南 | 急傾斜地の崩壊 | 有 | H27. 9. 18 | |
| 214 | 桜 | 桜台本町、 桜町及び桜台一丁目 | 桜台本町 | 急傾斜地の崩壊 | 有 | H27. 9. 18 | |
| 215 | 桜 | 桜新町二丁目及び桜町 | 桜 6 | 急傾斜地の崩壊 | 有 | H27. 9. 18 | |
| 216 | 桜 | 桜台二丁目、桜台三丁目及び智積町 | 桜台 1 | 急傾斜地の崩壊 | 有 | H27. 9. 18 | |
| 217 | 桜 | 桜台一丁目及び桜町 | 桜花台 2 | 急傾斜地の崩壊 | 有 | H27. 9. 18 | |
| 218 | 桜 | 桜町 | 桜 1 | 急傾斜地の崩壊 | 有 | H27. 9. 18 | |
| 219 | 桜 | 桜町 | 南谷 1 | 急傾斜地の崩壊 | 有 | H27. 9. 18 | |
| 220 | 桜 | 桜町 | 西 6 | 急傾斜地の崩壊 | 有 | H27. 9. 18 | |
| 221 | 桜 | 桜新町一丁目 | 桜新町 1 | 急傾斜地の崩壊 | 有 | H27. 9. 18 | |
| 222 | 桜 | 桜台三丁目及び桜台二丁目 | 桜台 3 | 急傾斜地の崩壊 | 有 | H27. 9. 18 | |
| 223 | 桜 | 桜町 | 桜北 5 | 急傾斜地の崩壊 | 有 | H27. 9. 18 | |
| 224 | 桜 | 桜町 | 桜 2 | 急傾斜地の崩壊 | 有 | H27. 9. 18 | |
| 225 | 桜 | 桜町 | 桜 10 | 急傾斜地の崩壊 | 有 | H27. 9. 18 | |
| 226 | 桜 | 桜町 | 桜北 4 | 急傾斜地の崩壊 | 有 | H27. 9. 18 | |
| 227 | 桜 | 桜町 | 桜西 2 | 急傾斜地の崩壊 | 有 | H27. 9. 18 | |
| 228 | 桜 | 桜台一丁目及び桜町 | 桜台 2 | 急傾斜地の崩壊 | 有 | H27. 9. 18 | |
| 229 | 桜 | 桜町 | 桜 4 | 急傾斜地の崩壊 | 有 | H27. 9. 18 | |
| 230 | 桜 | 桜町 | 西 5 | 急傾斜地の崩壊 | 有 | H27. 9. 18 | |
| 231 | 桜 | 桜町 | 桜 3 | 急傾斜地の崩壊 | 有 | H27. 9. 18 | |
| 232 | 桜 | 桜町 | 西 2 | 急傾斜地の崩壊 | 有 | H27. 9. 18 | |
| 233 | 桜 | 桜町 | 桜 9 | 急傾斜地の崩壊 | 有 | H27. 9. 18 | |
| 234 | 桜 | 桜町 | 桜花台 1 | 急傾斜地の崩壊 | 有 | H27. 9. 18 | |
| 235 | 桜 | 智積町 | 智積 1 | 急傾斜地の崩壊 | 有 | H27. 9. 18 | |
| 236 | 桜 | 智積町及び川島町 | 智積 2 | 急傾斜地の崩壊 | 有 | H27. 9. 18 | |
| 237 | 桜 | 智積町 | 智積 3 | 急傾斜地の崩壊 | 有 | H27. 9. 18 | |
| 238 | 桜 | 桜新町一丁目、桜新町二丁目及び桜町 | 桜新 1 | 急傾斜地の崩壊 | 有 | H27. 9. 18 | |
| 239 | 桜 | 桜町 | 桜西 3 | 急傾斜地の崩壊 | 有 | H27. 9. 18 | |

| No. | 地区 | 町名 | 区域名 | 自然現象の種類 | 土砂災害特別警戒区域の有無 | 指定年月日 | 指定避難場所 | |
|-----|----|----------------------------------|-------|---------|---------------|------------|--|---|
| 240 | 桜 | 桜花台二丁目及び桜町 | 桜花台 3 | 急傾斜地の崩壊 | 有 | H27. 9. 18 | <ul style="list-style-type: none"> ・ 桜地区市民センター ・ 桜台小学校 ・ 桜小学校 ・ 県立四日市西高校 ・ 桜中学校 | |
| 241 | 桜 | 桜花台二丁目 | 桜花台 4 | 急傾斜地の崩壊 | 有 | H27. 9. 18 | | |
| 242 | 桜 | 桜町 | 桜西 4 | 急傾斜地の崩壊 | 有 | H27. 9. 18 | | |
| 243 | 桜 | 桜町 | 桜西 5 | 急傾斜地の崩壊 | 有 | H27. 9. 18 | | |
| 244 | 桜 | 桜町 | 桜西 6 | 急傾斜地の崩壊 | 有 | H27. 9. 18 | | |
| 245 | 桜 | 桜町 | 桜西 7 | 急傾斜地の崩壊 | 有 | H27. 9. 18 | | |
| 246 | 桜 | 桜町 | 桜西 10 | 急傾斜地の崩壊 | 有 | H27. 9. 18 | | |
| 247 | 桜 | 桜町 | 桜西 11 | 急傾斜地の崩壊 | 有 | H27. 9. 18 | | |
| 248 | 桜 | 桜町 | 桜西 12 | 急傾斜地の崩壊 | 有 | H27. 9. 18 | | |
| 249 | 桜 | 桜町 | 桜西 13 | 急傾斜地の崩壊 | 有 | H27. 9. 18 | | |
| 250 | 日永 | 大字泊村 | 泊村 5 | 急傾斜地の崩壊 | 有 | H30. 2. 23 | | <ul style="list-style-type: none"> ・ 日永地区市民センター ・ 日永小学校 ・ 総合体育館 ・ 中央第 2 体育館 ・ 県立四日市工業高校 ・ 私立海星中・高等学校 ・ 南中学校 ・ 県立四日市南高校 ・ 泊山小学校 |
| 251 | 日永 | 大字泊村、前田町 | 泊村 6 | 急傾斜地の崩壊 | 有 | H30. 2. 23 | | |
| 252 | 日永 | 大字泊村 | 泊村 4 | 急傾斜地の崩壊 | 有 | H30. 2. 23 | | |
| 253 | 日永 | 大字泊村 | 泊村 1 | 急傾斜地の崩壊 | 有 | H30. 2. 23 | | |
| 254 | 日永 | 大字日永、日永西 2 丁目、日永西 3 丁目、西日野町、東日野町 | | 急傾斜地の崩壊 | 有 | H30. 2. 23 | | |
| 255 | 日永 | 大字日永 | 日永 2 | 急傾斜地の崩壊 | 有 | H30. 2. 23 | | |
| 256 | 日永 | 大字日永 | 日永 4 | 急傾斜地の崩壊 | 有 | H30. 2. 23 | | |
| 257 | 日永 | 大字日永 | 日永 6 | 急傾斜地の崩壊 | 有 | H30. 2. 23 | | |
| 258 | 日永 | 大字日永 | 日永 7 | 急傾斜地の崩壊 | 有 | H30. 2. 23 | | |
| 259 | 日永 | 大字日永 | 日永 8 | 急傾斜地の崩壊 | 有 | H30. 2. 23 | | |
| 260 | 日永 | 大字泊村 | 泊村 2 | 急傾斜地の崩壊 | 有 | H30. 2. 23 | | |
| 261 | 日永 | 大字泊村 | 泊村 3 | 急傾斜地の崩壊 | 有 | H30. 2. 23 | | |
| 262 | 日永 | 前田町、大字泊村 | 前田 4 | 急傾斜地の崩壊 | 有 | H30. 2. 23 | | |
| 263 | 日永 | 大字泊村 | 泊村 7 | 急傾斜地の崩壊 | 有 | H30. 2. 23 | | |
| 264 | 日永 | 大字泊村 | 日永 3 | 急傾斜地の崩壊 | 有 | H30. 2. 23 | | |
| 265 | 川島 | 川島町 | 川島 2 | 急傾斜地の崩壊 | 有 | H30. 2. 23 | <ul style="list-style-type: none"> ・ 川島地区市民センター ・ 川島小学校 | |
| 266 | 川島 | 川島町 | 川島 3 | 急傾斜地の崩壊 | 有 | H30. 2. 23 | | |

| No. | 地区 | 町名 | 区域名 | 自然現象の種類 | 土砂災害特別警戒区域の有無 | 指定年月日 | 指定避難場所 |
|-----|-----|--------------|---------|---------|---------------|----------------------------|---|
| 267 | 川島 | 川島町 | 川島 15 | 急傾斜地の崩壊 | 有 | H30. 2. 23 R6. 3. 29 見直 | <ul style="list-style-type: none"> 川島地区市民センター 川島小学校 |
| 268 | 川島 | 狭間町、川島町 | 狭間 | 急傾斜地の崩壊 | 有 | H30. 2. 23 | |
| 269 | 川島 | 川島町 | 川島 4 | 急傾斜地の崩壊 | 有 | H30. 2. 23 R6. 3. 29 見直 | |
| 270 | 川島 | 川島町、三滝台 4 丁目 | 川島 14 | 急傾斜地の崩壊 | 有 | H30. 2. 23 | |
| 271 | 川島 | 浮橋 1 丁目 | 浮橋 1 | 急傾斜地の崩壊 | 無 | H30. 2. 23 | |
| 272 | 川島 | 三滝台 4 丁目、川島町 | 三滝台 1 | 急傾斜地の崩壊 | 有 | H30. 2. 23 | |
| 273 | 川島 | 川島町 | 川島 16 | 急傾斜地の崩壊 | 有 | H30. 2. 23 | |
| 274 | 川島 | 三滝台 2 丁目、川島町 | 三滝台 5 | 急傾斜地の崩壊 | 無 | H30. 2. 23 | |
| 275 | 小山田 | 小山町 | 小山 1 | 急傾斜地の崩壊 | 有 | H30. 11. 30 | |
| 276 | 小山田 | 小山町 | 小山 2 | 急傾斜地の崩壊 | 有 | H30. 11. 30 | |
| 277 | 小山田 | 山田町 | 山田 1 | 急傾斜地の崩壊 | 有 | H30. 11. 30 | |
| 278 | 小山田 | 山田町 | 山田 2 | 急傾斜地の崩壊 | 有 | H30. 11. 30 | |
| 279 | 小山田 | 和無田町 | 和無田 | 急傾斜地の崩壊 | 有 | H30. 11. 30 | |
| 280 | 小山田 | 鹿間町 | 鹿間 1 | 急傾斜地の崩壊 | 有 | H30. 11. 30 | |
| 281 | 小山田 | 山田町 | 山田 4 | 急傾斜地の崩壊 | 有 | H30. 11. 30 | |
| 282 | 小山田 | 堂ヶ山町 | 堂ヶ山 3 | 急傾斜地の崩壊 | 有 | H30. 11. 30 | |
| 283 | 小山田 | 六名町 | 六名 | 急傾斜地の崩壊 | 有 | H30. 11. 30 | |
| 284 | 小山田 | 小山町 | 小山 4 | 急傾斜地の崩壊 | 有 | H30. 11. 30 | |
| 285 | 小山田 | 鹿間町 | 鹿間 | 急傾斜地の崩壊 | 有 | H30. 11. 30 | |
| 286 | 小山田 | 西山町 | 西山 1 | 急傾斜地の崩壊 | 有 | H30. 11. 30 | |
| 287 | 小山田 | 山田町 | 山田 14 | 急傾斜地の崩壊 | 有 | R2. 3. 27 | |
| 288 | 河原田 | 河原田町 | 河原田 | 急傾斜地の崩壊 | 有 | H30. 11. 30 | <ul style="list-style-type: none"> 河原田地区市民センター 河原田小学校 四日市農芸高校 北勢地方卸売市場組合管理棟 |
| 289 | 河原田 | 河原田町 | 河原田 3 | 急傾斜地の崩壊 | 有 | H30. 11. 30 | |
| 290 | 河原田 | 河原田町 | 河原田-1-1 | 土石流 | 無 | H30. 11. 30 | |
| 291 | 河原田 | 河原田町 | 河原田-1-2 | 土石流 | 有 | H30. 11. 30 | |
| 292 | 水沢 | 水沢町 | 水沢 | 急傾斜地の崩壊 | 有 | H30. 11. 30 | <ul style="list-style-type: none"> 水沢地区市民センター 水沢小学校 星の広場 |
| 293 | 水沢 | 水沢町 | 水沢 5 | 急傾斜地の崩壊 | 有 | H30. 11. 30 | |
| 294 | 水沢 | 水沢町 | 水沢 3 | 急傾斜地の崩壊 | 有 | H30. 11. 30 | |

| No. | 地区 | 町名 | 区域名 | 自然現象の種類 | 土砂災害特別警戒区域の有無 | 指定年月日 | 指定避難場所 | |
|-----|-----|--------------|--------|---------|---------------|---------------------------|--|--|
| 295 | 水沢 | 水沢町 | 水沢 4 | 急傾斜地の崩壊 | 有 | H30. 11. 30 | <ul style="list-style-type: none"> ・水沢地区市民センター ・水沢小学校 ・星の広場 | |
| 296 | 水沢 | 水沢町 | 水沢 6 | 急傾斜地の崩壊 | 有 | H30. 11. 30 | | |
| 297 | 水沢 | 水沢町 | 水沢 8 | 急傾斜地の崩壊 | 有 | H30. 11. 30 | | |
| 298 | 水沢 | 水沢町 | 水沢 9 | 急傾斜地の崩壊 | 有 | H30. 11. 30 | | |
| 299 | 水沢 | 水沢町 | 水沢 10 | 急傾斜地の崩壊 | 有 | H30. 11. 30 | | |
| 300 | 水沢 | 水沢町 大久保町 | 水沢-3 | 土石流 | 有 | H30. 11. 30 | | |
| 301 | 水沢 | 水沢町 | 水沢-4 | 土石流 | 有 | H30. 11. 30 | | |
| 302 | 水沢 | 水沢町 | 水沢-5-1 | 土石流 | 有 | H30. 11. 30 | | |
| 303 | 水沢 | 水沢町 | 水沢-5-2 | 土石流 | 有 | H30. 11. 30 | | |
| 304 | 水沢 | 水沢町 | 水沢-6 | 土石流 | 有 | H30. 11. 30 | | |
| 305 | 大矢知 | 大矢知町 | 大矢知-1 | 土石流 | 無 | R2. 3. 27 | | <ul style="list-style-type: none"> ・大矢知地区市民センター ・大矢知興譲小学校 ・あさけプラザ ・私立暁学園暁小学校 |
| 306 | 大矢知 | 垂坂町 | 垂坂 7 | 急傾斜地の崩壊 | 無 | R2. 3. 27 | | |
| 307 | 大矢知 | 垂坂町 | 西垂坂 1 | 急傾斜地の崩壊 | 無 | R2. 3. 27 | | |
| 308 | 大矢知 | 垂坂町 | 西垂坂 2 | 急傾斜地の崩壊 | 無 | R2. 3. 27 | | |
| 309 | 大矢知 | 大矢知町 | 青木谷 7 | 急傾斜地の崩壊 | 無 | R2. 3. 27 | | |
| 310 | 大矢知 | 東垂坂町、 垂坂町 | 東垂坂 2 | 急傾斜地の崩壊 | 無 | R2. 3. 27 | | |
| 311 | 大矢知 | 大矢知町 | 大矢知-2 | 土石流 | 有 | R2. 3. 27 | | |
| 312 | 大矢知 | 大矢知町 | 大矢知-3 | 土石流 | 有 | R2. 3. 27 | | |
| 313 | 大矢知 | 大矢知町 | 大矢知-4 | 土石流 | 有 | R2. 3. 27 | | |
| 314 | 大矢知 | 大矢知町 | 大矢知 2 | 急傾斜地の崩壊 | 有 | R2. 3. 27 | | |
| 315 | 大矢知 | 垂坂町 | 垂坂 1 | 急傾斜地の崩壊 | 有 | R2. 3. 27 | | |
| 316 | 大矢知 | 垂坂町 | 垂坂 3 | 急傾斜地の崩壊 | 有 | R2. 3. 27 | | |
| 317 | 大矢知 | 垂坂町 | 垂坂 4 | 急傾斜地の崩壊 | 有 | R2. 3. 27 R6. 3. 29 見直 | | |
| 318 | 大矢知 | 垂坂町 | 垂坂 5 | 急傾斜地の崩壊 | 有 | R2. 3. 27 | | |
| 319 | 大矢知 | 垂坂町 | 垂坂 8 | 急傾斜地の崩壊 | 有 | R2. 3. 27 | | |
| 320 | 大矢知 | 大矢知町 | 大矢知 3 | 急傾斜地の崩壊 | 有 | R2. 3. 27 | | |
| 321 | 大矢知 | 大矢知町 | 大矢知 1 | 急傾斜地の崩壊 | 有 | R2. 3. 27 | | |
| 322 | 大矢知 | 垂坂町 | 垂坂 2 | 急傾斜地の崩壊 | 有 | R2. 3. 27 | | |
| 323 | 大矢知 | 大矢知町 | 大矢知 5 | 急傾斜地の崩壊 | 有 | R2. 3. 27 | | |

| No. | 地区 | 町名 | 区域名 | 自然現象の種類 | 土砂災害特別警戒区域の有無 | 指定年月日 | 指定避難場所 |
|-----|-----|-----------------|---------|---------|---------------|-----------|--|
| 324 | 大矢知 | 大矢知町 | 齊宮 1 | 急傾斜地の崩壊 | 有 | R2. 3. 27 | <ul style="list-style-type: none"> ・大矢知地区市民センター ・大矢知興譲小学校 ・あさけプラザ ・私立暁学園暁小学校 |
| 325 | 大矢知 | 垂坂町、東垂坂町 | 垂坂 9 | 急傾斜地の崩壊 | 有 | R2. 3. 27 | |
| 326 | 大矢知 | 垂坂町、南垂坂町 | 垂坂 10 | 急傾斜地の崩壊 | 有 | R2. 3. 27 | |
| 327 | 大矢知 | 大矢知町、大矢知新町 | 西陣屋 1 | 急傾斜地の崩壊 | 有 | R2. 3. 27 | |
| 328 | 大矢知 | 大矢知町 | 東谷 1 | 急傾斜地の崩壊 | 有 | R2. 3. 27 | |
| 329 | 大矢知 | 垂坂町 | 垂坂 11 | 急傾斜地の崩壊 | 有 | R2. 3. 27 | |
| 330 | 大矢知 | 垂坂町 | 垂坂 12 | 急傾斜地の崩壊 | 有 | R2. 3. 27 | |
| 331 | 大矢知 | 大矢知町 | 西陣屋 2 | 急傾斜地の崩壊 | 有 | R2. 3. 27 | |
| 332 | 大矢知 | 大矢知町 | 青木谷 1 | 急傾斜地の崩壊 | 有 | R2. 3. 27 | |
| 333 | 大矢知 | 大矢知町 | 青木谷 2 | 急傾斜地の崩壊 | 有 | R2. 3. 27 | |
| 334 | 大矢知 | 垂坂町 | 垂坂 13 | 急傾斜地の崩壊 | 有 | R2. 3. 27 | |
| 335 | 大矢知 | 垂坂町、東垂坂町 | 垂坂 14 | 急傾斜地の崩壊 | 有 | R2. 3. 27 | |
| 336 | 大矢知 | 大矢知町 | 青木谷 3 | 急傾斜地の崩壊 | 有 | R2. 3. 27 | |
| 337 | 大矢知 | 大矢知町 | 青木谷 4 | 急傾斜地の崩壊 | 有 | R2. 3. 27 | |
| 338 | 大矢知 | 大矢知町 | 青木谷 5 | 急傾斜地の崩壊 | 有 | R2. 3. 27 | |
| 339 | 大矢知 | 大矢知町、平津町 | 青木谷 6 | 急傾斜地の崩壊 | 有 | R2. 3. 27 | |
| 340 | 大矢知 | 大矢知町 | 青木谷 8 | 急傾斜地の崩壊 | 有 | R2. 3. 27 | |
| 341 | 大矢知 | 垂坂町 | 垂坂 15 | 急傾斜地の崩壊 | 有 | R2. 3. 27 | |
| 342 | 大矢知 | 大矢知町 | 青木谷 9 | 急傾斜地の崩壊 | 有 | R2. 3. 27 | |
| 343 | 大矢知 | 大矢知町 | 青木谷 10 | 急傾斜地の崩壊 | 有 | R2. 3. 27 | |
| 344 | 大矢知 | 大矢知町 | 青木谷 11 | 急傾斜地の崩壊 | 有 | R2. 3. 27 | |
| 345 | 大矢知 | 垂坂町 | 垂坂 18 | 急傾斜地の崩壊 | 有 | R2. 3. 27 | |
| 346 | 大矢知 | 垂坂町 | 垂坂 19 | 急傾斜地の崩壊 | 有 | R2. 3. 27 | |
| 347 | 三重 | 山之一色町 | 山之一色 7 | 急傾斜地の崩壊 | 無 | R2. 3. 27 | |
| 348 | 三重 | 山之一色町 | 山之一色 12 | 急傾斜地の崩壊 | 無 | R2. 3. 27 | |
| 349 | 三重 | 生桑町 | 生桑 5 | 急傾斜地の崩壊 | 無 | R2. 3. 27 | |
| 350 | 三重 | 山之一色町 | 山之一色 | 急傾斜地の崩壊 | 有 | R2. 3. 27 | |
| 351 | 三重 | 西坂部町 | 西坂部 | 急傾斜地の崩壊 | 有 | R2. 3. 27 | |
| 352 | 三重 | 三重 2 丁目、三重 8 丁目 | 三重 3 | 急傾斜地の崩壊 | 有 | R2. 3. 27 | |

| No. | 地区 | 町名 | 区域名 | 自然現象の種類 | 土砂災害特別警戒区域の有無 | 指定年月日 | 指定避難場所 | |
|-----|----|-------------------|---------|---------|---------------|-----------|---|---|
| 353 | 三重 | 西坂部町 | 西坂部 3 | 急傾斜地の崩壊 | 有 | R2. 3. 27 | <ul style="list-style-type: none"> ・三重地区市民センター ・三重小学校 ・三重北小学校 ・三重西小学校 ・三重平中学校 ・大谷台小学校 | |
| 354 | 三重 | 東坂部町 | 東坂部 2 | 急傾斜地の崩壊 | 有 | R2. 3. 27 | | |
| 355 | 三重 | 三重 5 丁目、生桑町 | 三重 2 | 急傾斜地の崩壊 | 有 | R2. 3. 27 | | |
| 356 | 三重 | 生桑町 | 生桑 2 | 急傾斜地の崩壊 | 有 | R2. 3. 27 | | |
| 357 | 三重 | 三重 4 丁目、生桑町 | 三重 1 | 急傾斜地の崩壊 | 有 | R2. 3. 27 | | |
| 358 | 三重 | 生桑町 | 生桑 1 | 急傾斜地の崩壊 | 有 | R2. 3. 27 | | |
| 359 | 三重 | 西坂部町 | 西坂部 2 | 急傾斜地の崩壊 | 有 | R2. 3. 27 | | |
| 360 | 三重 | 東ヶ谷 | 東ヶ谷 1 | 急傾斜地の崩壊 | 有 | R2. 3. 27 | | |
| 361 | 三重 | 西坂部町 | 西坂部 4 | 急傾斜地の崩壊 | 有 | R2. 3. 27 | | |
| 362 | 三重 | 坂部台 1 丁目、東坂部町 | 坂部台 1 | 急傾斜地の崩壊 | 有 | R2. 3. 27 | | |
| 363 | 三重 | 山之一色町 | 山之一色 11 | 急傾斜地の崩壊 | 有 | R2. 3. 27 | | |
| 364 | 三重 | 坂部台 1 丁目、坂部台 2 丁目 | 坂部台 4 | 急傾斜地の崩壊 | 有 | R2. 3. 27 | | |
| 365 | 三重 | 坂部台 1 丁目 | 坂部台 5 | 急傾斜地の崩壊 | 有 | R2. 3. 27 | | |
| 366 | 三重 | 山之一色町 | 山之一色 2 | 急傾斜地の崩壊 | 有 | R2. 3. 27 | | |
| 367 | 三重 | 西坂部町 | 西坂部 5 | 急傾斜地の崩壊 | 有 | R2. 3. 27 | | |
| 368 | 三重 | 三重 2 丁目、西坂部町 | 西坂部 6 | 急傾斜地の崩壊 | 有 | R2. 3. 27 | | |
| 369 | 三重 | 生桑町、東坂部町 | 生桑 4 | 急傾斜地の崩壊 | 有 | R2. 3. 27 | | |
| 370 | 神前 | 寺方町 | 寺方 2 | 急傾斜地の崩壊 | 無 | R2. 3. 27 | | <ul style="list-style-type: none"> ・神前地区市民センター ・四日市中央工業高校 ・三滝中学校 ・神前小学校 ・四日市商業高校 |
| 371 | 神前 | 尾平町、生桑町 | 尾平 4 | 急傾斜地の崩壊 | 無 | R2. 3. 27 | | |
| 372 | 神前 | 寺方町 | 寺方 1 | 急傾斜地の崩壊 | 有 | R2. 3. 27 | | |
| 373 | 神前 | 尾平町 | 尾平 5 | 急傾斜地の崩壊 | 有 | R2. 3. 27 | | |
| 374 | 神前 | 尾平町 | 尾平 2 | 急傾斜地の崩壊 | 有 | R2. 3. 27 | | |
| 375 | 神前 | 尾平町 | 美里ヶ丘 1 | 急傾斜地の崩壊 | 有 | R2. 3. 27 | | |
| 376 | 神前 | 尾平町 | 尾平 3 | 急傾斜地の崩壊 | 有 | R2. 3. 27 | | |
| 377 | 神前 | 寺方町 | 寺方 3 | 急傾斜地の崩壊 | 有 | R2. 3. 27 | | |
| 378 | 神前 | 寺方町 | 寺方 4 | 急傾斜地の崩壊 | 有 | R2. 3. 27 | | |
| 379 | 神前 | 尾平町 | 尾平 1 | 急傾斜地の崩壊 | 有 | R2. 3. 27 | | |
| 380 | 神前 | 寺方町 | 寺方 5 | 急傾斜地の崩壊 | 有 | R2. 3. 27 | | |

| No. | 地区 | 町名 | 区域名 | 自然現象の種類 | 土砂災害特別警戒区域の有無 | 指定年月日 | 指定避難場所 |
|-----|-----|-----------------|----------|---------|---------------|-----------|--|
| 381 | 神前 | 尾平町 | 尾平 8 | 急傾斜地の崩壊 | 有 | R2. 3. 27 | |
| 382 | 県 | 下海老町 | 下海老 1 | 急傾斜地の崩壊 | 有 | R2. 3. 27 | <ul style="list-style-type: none"> ・ 県地区市民センター ・ 県小学校 ・ 大池中学校 ・ 北勢きらら学園 |
| 383 | 県 | 下海老町 | 下海老 2 | 急傾斜地の崩壊 | 有 | R2. 3. 27 | |
| 384 | 県 | あがたが丘 1 丁目、下海老町 | あがたが丘 | 急傾斜地の崩壊 | 有 | R2. 3. 27 | |
| 385 | 県 | 上海老町 | 上海老 1 | 急傾斜地の崩壊 | 有 | R2. 3. 27 | |
| 386 | 県 | 下海老町 | 下海老 3 | 急傾斜地の崩壊 | 有 | R2. 3. 27 | |
| 387 | 県 | 下海老町 | 下海老 4 | 急傾斜地の崩壊 | 有 | R2. 3. 27 | |
| 388 | 県 | あがたが丘 1 丁目 | あがたが丘 -1 | 急傾斜地の崩壊 | 有 | R2. 3. 27 | |
| 389 | 常磐 | 南松本町、大字松本 | 南松本 1 | 急傾斜地の崩壊 | 無 | R2. 3. 27 | |
| 390 | 常磐 | 青葉町、大字松本 | 青葉 1 | 急傾斜地の崩壊 | 無 | R2. 3. 27 | |
| 391 | 常磐 | 松本 5 丁目、松本 6 丁目 | 松本 1 | 急傾斜地の崩壊 | 有 | R2. 3. 27 | |
| 392 | 常磐 | 西日野町、大字松本 | 西日野 9 | 急傾斜地の崩壊 | 有 | R2. 3. 27 | |
| 393 | 常磐 | 松本 4 丁目、松本 5 丁目 | 松本 2 | 急傾斜地の崩壊 | 有 | R2. 3. 27 | |
| 394 | 保々 | 市場町、小牧町 | 小牧西 | 急傾斜地の崩壊 | 有 | R2. 3. 27 | <ul style="list-style-type: none"> ・ 保々地区市民センター ・ 保々小学校 ・ 保々中学校 ・ 朝明高校 |
| 395 | 保々 | 中野町 | 中野 1 | 急傾斜地の崩壊 | 有 | R2. 3. 27 | |
| 396 | 保々 | 小牧町 | 小牧 2 | 急傾斜地の崩壊 | 有 | R2. 3. 27 | |
| 397 | 羽津 | 城山町 | 城山 | 急傾斜地の崩壊 | 無 | R2. 3. 27 | <ul style="list-style-type: none"> ・ 羽津地区市民センター ・ 羽津小学校 ・ 羽津北小学校 ・ 羽津中学校 |
| 398 | 羽津 | 大字羽津、大字羽津戊 | 羽津 2 | 急傾斜地の崩壊 | 有 | R2. 3. 27 | |
| 399 | 水沢 | 水沢町 | 水沢 2 | 急傾斜地の崩壊 | 有 | R6. 3. 29 | <ul style="list-style-type: none"> ・ 水沢地区市民センター ・ 水沢小学校 ・ 星の広場 |
| 400 | 水沢 | 水沢町 | 水沢 7 | 急傾斜地の崩壊 | 有 | R6. 3. 29 | |
| 401 | 川島 | 川島町 室山町 | 川島 5 | 急傾斜地の崩壊 | 有 | R6. 3. 29 | <ul style="list-style-type: none"> ・ 川島地区市民センター ・ 川島小学校 |
| 402 | 川島 | 川島町 | 川島 11 | 急傾斜地の崩壊 | 有 | R6. 3. 29 | |
| 403 | 小山田 | 山田町 貝家町 | 山田 9 | 急傾斜地の崩壊 | 有 | R6. 3. 29 | <ul style="list-style-type: none"> ・ 小山田地区市民センター ・ 小山田小学校 ・ 西陵中学校 |
| 404 | 小山田 | 堂ヶ山町 | 堂ヶ山 1 | 急傾斜地の崩壊 | 有 | R6. 3. 29 | |
| 405 | 小山田 | 堂ヶ山町 | 堂ヶ山 2 | 急傾斜地の崩壊 | 有 | R6. 3. 29 | |
| 406 | 小山田 | 内山町 | 内山 1 | 急傾斜地の崩壊 | 有 | R6. 3. 29 | |

| No. | 地区 | 町名 | 区域名 | 自然現象の種類 | 土砂災害特別警戒区域の有無 | 指定年月日 | 指定避難場所 |
|-----|-----|-------|-------|---------|---------------|-----------|---|
| 407 | 八郷 | 萱生町 | 萱生 10 | 急傾斜地の崩壊 | 無 | R6. 3. 29 | <ul style="list-style-type: none"> ・八郷地区市民センター ・私立暁学園 ・八郷西小学校 ・八郷小学校 ・朝明中学校 |
| 408 | 羽津 | 大字羽津甲 | 羽津甲 1 | 急傾斜地の崩壊 | 無 | R6. 3. 29 | <ul style="list-style-type: none"> ・羽津地区市民センター ・羽津小学校 ・羽津北小学校 ・羽津中学校 |
| 409 | 神前 | 尾平町 | 尾平 9 | 急傾斜地の崩壊 | 有 | R6. 3. 29 | <ul style="list-style-type: none"> ・神前地区市民センター ・四日市中央工業高校 ・三滝中学校 ・神前小学校 ・四日市商業高校 |
| 410 | 神前 | 尾平町 | 尾平 10 | 急傾斜地の崩壊 | 有 | R6. 3. 29 | |
| 411 | 常磐 | 大字松本 | 松本 3 | 急傾斜地の崩壊 | 有 | R6. 3. 29 | <ul style="list-style-type: none"> ・常磐地区市民センター ・常磐小学校 ・市立図書館 ・常磐西小学校 ・常磐中学校 |
| 412 | 小山田 | 山田町 | 山田 15 | 急傾斜地の崩壊 | 有 | R6. 3. 29 | <ul style="list-style-type: none"> ・小山田地区市民センター ・小山田小学校 ・西陵中学校 |
| 413 | 小山田 | 山田町 | 山田 16 | 急傾斜地の崩壊 | 有 | R6. 3. 29 | |
| 414 | 小山田 | 山田町 | 山田 17 | 急傾斜地の崩壊 | 有 | R6. 3. 29 | |
| 415 | 川島 | 川島町 | 狭間 1 | 土石流 | 無 | R6. 3. 29 | <ul style="list-style-type: none"> ・川島地区市民センター ・川島小学校 |

【資料 2-5-②】 急傾斜地崩壊危険区域指定箇所一覧表

| No. | 区域の名称 | 所在地 | | | 規模 | | | | 保全人家戸数 (戸) | 指定年月日 三重県告示番号 |
|-----|---------------|-----|------|-------------------|----------------|------------|-------------|-----------|---------------|--|
| | | 地区 | 町名 | 字名 | 指定面積 (㎡) | 斜度 (度) | 高さ (m) | 延長 (m) | | |
| 1 | 広 永 | 八 郷 | 広 永 | 間之田 向 山 内ノ坪 | 21,610 | 33 | 11 | 320 | 14 | S55.12.26 第 610 号 |
| 2 | 伊坂西垣内 | 八 郷 | 伊 坂 | 西垣内 | 2,851 | 37.5 | 10.3 | 50 | 5 | S60.2.26 第 82 号 |
| 3 | 西大鐘 | 下 野 | 西大鐘 | 南 林 | 13,690 | 42 | 7 | 120 | 10 | S49.3.22 第 188 号 |
| 4 | 西大鐘(2) | 下 野 | 西大鐘 | 南 林 | 742 | 32.5 | 8.2 | 130 | 5 | H4.11.20 第 573 号 |
| 5 | 東広(北山) | 下 野 | 北 山 | 東 広 西 広 | 20,525 | 30 | 12.6 | 440 | 26 | S58.1.14 第 25 号 |
| 6 | 北 山 | 下 野 | 北 山 | 中の山 谷 尻 西 広 | 3,200 9,253 | 58 32 | 7 12 | 40 150 | 7 | S49.3.22 第 188 号 H2.12.21 第 690 号 |
| 7 | 小牧町西 | 保 々 | 市 場 | 大 丸 | 5,500 | 30 | 10.5~ 13 | 110 | 7 | S61.4.22 第 217 号 |
| 8 | 中 村 | 八 郷 | 中 村 | 中 山 | 3,155 | 43.8 | 7.4 | 120 | 5 | H6.10.4 第 459 号 |
| 9 | 山 城 | 下 野 | 山 城 | 南屋敷 | 6,950 | 37 | 17 | 160 | 15 | S49.3.22 第 188 号 |
| 10 | 源 治 山 (山城) | 下 野 | 山 城 | 源治山 | 9,515 | 45 | 11 | 200 | 10 | S60.2.26 第 82 号 |
| 11 | 山 城 南 | 下 野 | 山 城 | 南屋敷 東 山 西大谷 | 6,870 3,883 | 43.5 32 | 12 19.2 | 190 30 | 8 | H4.2.25 第 105 号 H20.8.29 第 539 号 |
| 12 | 垂 坂 1 | 大矢知 | 垂 坂 | 内之貝戸 | 66,900 | 50 | 12 | 540 | 54 | S46.3.26 第 214 号 |
| 13 | 垂 坂 2 | 大矢知 | 垂 坂 | 南貝戸 | 6,300 | 45 | 13.5 | 105 | 8 | S46.3.26 第 214 号 |
| 14 | 垂 坂 | 大矢知 | 垂 坂 | 新 貝 | 20,670 | 45 | 6 | 200 | 17 | S47.3.31 第 175 号 |
| 15 | 山 之 一 色 | 三 重 | 山之一色 | 北 山 | 13,882 | 35 | 5 | 130 | 20 | S47.3.31 第 175 号 |
| 16 | 寺 方 | 神 前 | 寺 方 | 東 谷 | 23,104 | 45 | 14.7 | 380 | 24 | S47.3.31 第 175 号 |
| 17 | 寺 方 第 2 | 神 前 | 寺 方 | 東 谷 東 山 | 12,453 | 45 | 12 | 150 | 9 | S48.3.27 第 177 号 |
| 18 | 桜台本町 | 桜 | 桜台本町 | | 6,574 | 35 | 12 | 100 | 5 | H 元.2.25 第 113 号 |

| No. | 区域の名称 | 所在地 | | | 規模 | | | | 保全人家戸数(戸) | 指定年月日 三重県告示番号 |
|-----|--------|-----|------------|-------------------|----------------|-----------|-------------|--------------|-----------|---------------------------------------|
| | | 地区 | 町名 | 字名 | 指定面積 (㎡) | 斜度 (度) | 高さ (m) | 延長 (m) | | |
| 19 | 狭間 | 川島 | 川島 | 稲谷 南狭間 | 46,900 | 36 | 23.5 | 450 | 58 | S48.3.27 第177号 |
| 20 | 東日野 | 四郷 | 東日野 | 城山 日野陵 | 9,065 | 31~36 | 7~14 | 230 | 10 | H6.10.4 第590号 |
| 21 | 西日野 | 四郷 | 西日野 | 里中 | 3,065 | 50 | 7.6 | 50 | 8 | S47.3.31 第175号 |
| 22 | 西日野2 | 四郷 | 西日野 | 里中 | 1,576 | 44~60 | 5~7.6 | 60 | 5 | S61.4.22 第217号 |
| 23 | 西日野(1) | 四郷 | 西日野 | 東浦 | 3,788 | 32 | 12.2 | 110 | 11 | H14.11.8 第682号 |
| 24 | 室山 | 四郷 | 室山 | 八反田 | 19,550 | 45 | 8 | 100 | 5 | S48.3.27 第177号 |
| 25 | 八王子(1) | 四郷 | 八王子 | 富里 | 4,553 | 45 | 9.7 | 90 | 6 | S47.3.31 第175号 |
| 26 | 八王子(2) | 四郷 | 八王子 | 登り | 27,860 | 48 | 7 | 140 | 16 | S49.3.22 第188号 |
| 27 | 八王子(3) | 四郷 | 八王子 | 富里 | 6,400 | 40~45 | 15~20 | 120 | 10 | S63.1.22 第29号 |
| 28 | 高花平 | 四郷 | 高花平 5丁目 | | 2,200 | 43 | 5.3~ 6.3 | 80 | 6 | S62.2.17 第80号 |
| 29 | 小古曾 | 内部 | 小古曾 5丁目 | | 5,300 | 30 | 15 | 180 | 12 | S55.12.26 第610号 |
| 30 | 小古曾(2) | 内部 | 小古曾 6丁目 | | 3,637 | 34 | 15 | 120 | 5 | H3.12.20 第623号 |
| 31 | 水沢 | 水沢 | 水沢 | 富倉 | 3,005 | 60 | 38 | 145 | 4 | S53.12.5 第599号 |
| 32 | 西坂部 | 三重 | 西坂部 | 御館 | 4,278 | 38.1 | 9.4 | 140 | 5 | H5.3.19 第141号 |
| 33 | 桜北(1) | 桜 | 桜 | 北垣内 | 8,502 | 40.8 | 10.7 | 170 | 5 | H9.1.7 第587号 |
| 34 | 智積 | 桜 | 智積 | 大谷 | 4,286 | 34.6 | 19.1 | 110 | 13 | H14.12.20 第803号 |
| 35 | 東坂部 | 三重 | 東坂部 | 四ツ谷 五郎ヶ下 上條 | 665.4 355 | 45 35 | 8 7.5 | 13.1 17.2 | 5 | H16.7.30 第595号 H25.2.12 第84号 |
| 36 | 川島3 | 川島 | 川島 | 字東谷 | 3,350 2,550 | 40 40 | 15 15 | 80 80 | 7 | H15.3.7 第113号 H15.11.7 第641号 |
| 37 | 川島別所谷 | 川島 | 川島 | 字筒戸 | 744.1 | 39 | 8.2 | 9.8 | 2 | R2.2.25 第104号 |

【資料 2-5-③】 急傾斜地崩壊危険箇所一覽表

| No. | | 所在地 | | | 規模 | | | 人家戸数 (戸) | 公共施設 | 箇所番号 |
|-----|---------|-----|------------------|----|-------|-------|-------|-------------|------|---------|
| | | 地区 | 町名 | 字名 | 斜度(度) | 高さ(m) | 長さ(m) | | | |
| 1 | 小 牧 西 | 保々 | 小牧 | 西 | 30 | 12 | 150 | 5 | 有り | 1100155 |
| 2 | 中 野 1 | 保々 | 中野 | | 53 | 6 | 60 | 5 | | 1102508 |
| 3 | 垂 坂 2 | 大矢知 | 垂坂 | | 30 | 14 | 70 | 2 | | 2100142 |
| 4 | 松 寺 1 | 大矢知 | 松寺 | | 30 | 7 | 160 | 12 | 有り | 1200145 |
| 5 | 垂 坂 7 | 大矢知 | 垂坂 | | 30 | 9 | 80 | 4 | | 2200009 |
| 6 | 大 矢 知 4 | 大矢知 | 大矢知 | | 36 | 20 | 50 | 2 | | 2200011 |
| 7 | 斎 宮 | 大矢知 | 大矢知 | 斎宮 | 35 | 10 | 50 | 5 | | 1100158 |
| 8 | 東 垂 坂 | 大矢知 | 東垂坂 | | 40 | 15 | 150 | 10 | 有り | 1100167 |
| 9 | 垂 坂 3 | 大矢知 | 垂坂 | | 45 | 7 | 230 | 5 | | 1100170 |
| 10 | 城 山 | 羽津 | 城山 | | 30 | 5 | 130 | 13 | 有り | 1200006 |
| 11 | 山之一色 8 | 三重 | 山之一色 | | 40 | 11 | 110 | 0 | | 1102522 |
| 12 | 東 坂 部 2 | 三重 | 東坂部 | | 33 | 8 | 180 | 9 | | 1102542 |
| 13 | 西 坂 部 2 | 三重 | 西坂部 | | 31 | 16 | 100 | 1 | | 1200137 |
| 14 | 坂 部 台 3 | 三重 | 坂部台 | | 30 | 20 | 215 | 11 | | 1200138 |
| 15 | 東ヶ谷 1 | 三重 | 東ヶ谷 | | 30 | 8 | 110 | 23 | | 1200139 |
| 16 | 御 館 3 | 三重 | 西坂部 | 御館 | 35 | 5 | 120 | 5 | | 1102507 |
| 17 | 上 海 老 1 | 県 | 上海老 | | 36 | 8 | 130 | 4 | | 2100121 |
| 18 | あがたが丘 | 県 | あがた が丘 1丁目 | | 31 | 9 | 105 | 7 | 有り | 1102509 |

| No. | | 所在地 | | | 規模 | | | 人家戸数 (戸) | 公共施設 | 箇所番号 |
|-----|------|-----|-----|----|-------|-------|-------|-------------|------|---------|
| | | 地区 | 町名 | 字名 | 斜度(度) | 高さ(m) | 長さ(m) | | | |
| 19 | 下海老2 | 県 | 下海老 | | 30 | 5 | 130 | 6 | | 1100174 |
| 20 | 尾平6 | 神前 | 尾平 | | 34 | 7 | 90 | 3 | | 2100128 |
| 21 | 寺方3 | 神前 | 寺方 | | 40 | 6 | 30 | 2 | | 2100118 |
| 22 | 寺方1 | 神前 | 寺方 | | 40 | 10 | 320 | 11 | 有り | 1100175 |
| 23 | 寺方2 | 神前 | 寺方 | | 30 | 10 | 130 | 10 | 有り | 1100176 |
| 24 | 南松本1 | 常磐 | 南松本 | | 30 | 16 | 300 | 28 | | 1102500 |
| 25 | 鹿間2 | 小山田 | 鹿間 | | 32 | 22 | 40 | 1 | | 2100096 |
| 26 | 西山4 | 小山田 | 西山 | | 30 | 11 | 40 | 2 | | 2100111 |
| 27 | 内山 | 小山田 | 内山 | | 30 | 5 | 120 | 6 | | 1100192 |
| 28 | 小山2 | 小山田 | 小山 | | 30 | 6 | 180 | 7 | 有り | 1100210 |
| 29 | 山田1 | 小山田 | 山田 | | 34 | 15 | 150 | 5 | | 1100223 |
| 30 | 山田2 | 小山田 | 山田 | | 35 | 5 | 190 | 6 | 有り | 1100224 |
| 31 | 和無田 | 小山田 | 和無田 | | 30 | 12 | 130 | 6 | 有り | 1100228 |
| 32 | 西1 | 小山田 | 山田 | | 71 | 5 | 90 | 5 | 有り | 1102488 |

【資料 2-5-④】 土石流危険溪流区域一覽表

| 水系 | 溪流名 | 位置 | 流域面積 (km ²) | 人家有・無 | 備考 |
|-----|---------------|--------------|-------------------------|-------|----|
| 鈴鹿川 | 森カ山 | 森カ山町 | 0.03 | 有 | |
| | 森カ山町 | 森カ山町 | 0.03 | 有 | |
| | 大谷 | 水沢町大谷 | 0.06 | 無 | |
| | 鎌谷川 | 水沢町冠山 | 0.57 | 有 | |
| | 二つ谷 | 水沢町冠山・本郷・宮妻町 | 0.13 | 有 | |
| | 宮妻町 | 宮妻町 | 1.12 | 無 | |
| | 北河原田町 | 北河原田町 | 0.08 | 有 | |
| | 南河原田町 | 南河原田町 | 0.03 | 有 | |
| 三滝川 | 桜台二丁目 小屋ヶ谷 | 桜町小屋ヶ谷、桜台二丁目 | 0.01 | 有 | |
| | 桜町西 | 桜町西 | 0.03 | 有 | |
| 天白川 | 垣内(1) | 室山町垣内 | 0.01 | 有 | |
| | 垣内(2) | 室山町垣内 | 0.01 | 有 | |
| | 八反田(1) | 室山町八反田 | 0.01 | 有 | |
| | 八反田(2) | 室山町八反田 | 0.01 | 有 | |
| | 富里(1) | 八王子町富里 | 0.01 | 有 | |
| | 富里(2) | 八王子町富里 | 0.01 | 有 | |
| | 富里(3) | 八王子町富里 | 0.01 | 有 | |
| | 登り(1) | 八王子町登り | 0.01 | 有 | |
| | 前田町 | 前田町 | 0.01 | 有 | |
| 朝明川 | 大矢知町 | 大矢知町 | 0.27 | 有 | |
| | 萱生町 | 萱生町 | 0.01 | 有 | |
| 十四川 | 北鵜町 | 北鵜町 | 0.02 | 有 | |
| 鈴鹿川 | 北小松-2 | 北小松町 | 0.01 | 有 | |
| | 北小松-1 | 北小松町 | 0.01 | 有 | |
| | 水沢-1 | 水沢町 | 0.01 | 無 | |
| | 水沢-2 | 水沢町 | 0.01 | 無 | |
| | 桜-1 | 桜町 | 0.02 | 無 | |

| 水系 | 溪流名 | 位置 | 流域面積 (km ²) | 人家有・無 | 備考 |
|-------|-------|----|-------------------------|-------|----|
| 三 滝 川 | 桜-2 | 桜町 | 0.03 | 無 | |
| | 桜-3 | 桜町 | 0.05 | 無 | |
| | 桜-4 | 桜町 | 0.03 | 無 | |
| | 桜-5 | 桜町 | 0.01 | 無 | |
| | 桜-6 | 桜町 | 0.03 | 無 | |
| | 桜-7 | 桜町 | 0.04 | 無 | |
| | 桜-8 | 桜町 | 0.03 | 無 | |
| | 桜-9 | 桜町 | 0.02 | 無 | |
| | 桜-10 | 桜町 | 0.01 | 無 | |
| | 桜-11 | 桜町 | 0.02 | 無 | |
| | 桜-12 | 桜町 | 0.02 | 無 | |
| | 鈴 鹿 川 | 采女 | 采女町 | 0.02 | 無 |

【資料2-5-⑤】 山地災害危険地区

| 番号 | 地区区分 | 地区名 | 位置 | | | | 溪流名 |
|----|--------|--------|------|---|--------|------|-----|
| | | | 市 | 町 | 大字 | 字 | |
| 1 | 山腹崩壊 | 北ノ山 | 四日市市 | | 西大鐘町 | 北ノ山 | — |
| 2 | 山腹崩壊 | 十王堂 | 四日市市 | | 山村町 | 十王堂 | — |
| 3 | 山腹崩壊 | 北永台 | 四日市市 | | 広永町 | 北永台 | — |
| 4 | 山腹崩壊 | 西之山 | 四日市市 | | 山城町 | 西之山 | — |
| 5 | 山腹崩壊 | 東山 | 四日市市 | | 山城町 | 東山 | — |
| 6 | 山腹崩壊 | 源治山 | 四日市市 | | 山城町 | 源治山 | — |
| 7 | 山腹崩壊 | 杉本 | 四日市市 | | 萱生町 | 杉本 | — |
| 8 | 山腹崩壊 | 大狭間谷 | 四日市市 | | 大矢知町 | 大狭間谷 | — |
| 9 | 山腹崩壊 | 弁天 | 四日市市 | | 寺方町 | 弁天 | — |
| 10 | 山腹崩壊 | 北垣内 | 四日市市 | | 桜町 | 北垣内 | — |
| 11 | 山腹崩壊 | 山上垣内 | 四日市市 | | 桜町 | 山上垣内 | — |
| 12 | 山腹崩壊 | 猪狭 | 四日市市 | | 桜町 | 猪狭 | — |
| 13 | 山腹崩壊 | 茨尾 | 四日市市 | | 桜町 | 茨尾 | — |
| 14 | 山腹崩壊 | 東谷 | 四日市市 | | 川島町 | 東谷 | — |
| 15 | 山腹崩壊 | 別所 | 四日市市 | | 川島町 | 別所 | — |
| 16 | 山腹崩壊 | 藤原 | 四日市市 | | 内山町 | 藤原 | — |
| 17 | 山腹崩壊 | 鎌都 | 四日市市 | | 小山町 | 鎌都 | — |
| 18 | 山腹崩壊 | 里中 | 四日市市 | | 西日野町 | 里中 | — |
| 19 | 山腹崩壊 | 辻之下 | 四日市市 | | 東日野町 | 辻之下 | — |
| 20 | 山腹崩壊 | 山条 | 四日市市 | | 小古曾町 | 山条 | — |
| 21 | 山腹崩壊 | 小古曾五丁目 | 四日市市 | | 小古曾五丁目 | — | — |
| 22 | 山腹崩壊 | 宮ノ上 | 四日市市 | | 采女町 | 宮ノ上 | — |
| 23 | 山腹崩壊 | 三神山 | 四日市市 | | 河原田町 | 三神山 | — |
| 24 | 山腹崩壊 | 伊坂台一丁目 | 四日市市 | | 伊坂台一丁目 | — | — |
| 25 | 山腹崩壊 | 北垣内 | 四日市市 | | 桜町 | 北垣内 | — |
| 26 | 山腹崩壊 | 居林 | 四日市市 | | 北山町 | 居林 | — |
| 27 | 崩壊土砂流出 | 楓谷 | 四日市市 | | 水沢町 | 西野 | — |
| 28 | 崩壊土砂流出 | ウソ谷 | 四日市市 | | 水沢町 | 冠山 | — |
| 29 | 崩壊土砂流出 | 鎌谷川 | 四日市市 | | 水沢町 | 冠山 | — |
| 30 | 崩壊土砂流出 | 大谷水路 | 四日市市 | | 水沢町 | 冠山 | — |
| 31 | 崩壊土砂流出 | イナゴ谷 | 四日市市 | | 水沢町 | 冠山 | — |
| 32 | 崩壊土砂流出 | 桜谷 | 四日市市 | | 桜町 | 桜谷 | — |
| 33 | 崩壊土砂流出 | 豆土地谷 | 四日市市 | | 水沢町 | 冠山 | — |

【資料2-5-⑥】 溜池一覽表

| 番号 | 名称 | 町名 | 字名 | 地番 | 所有者 | 貯水量 (千m ³) | 堤高 (m) | 延長 (m) | 担当部局 |
|----|--------|------|------|----------------|-------------|---------------------------|-----------|-----------|-------|
| 1 | 北谷溜池 | 伊坂 | 北谷 | 1244 1244-1 | 四日市市 | 13 | 4.8 | 36.0 | 都市整備部 |
| 2 | 奥牛谷溜池 | 伊坂 | 奥牛谷 | 1284 1284-1 | 四日市市 | 7 | 4.8 | 38.5 | |
| 3 | 中牛谷溜池 | 伊坂 | 中牛谷 | 1288 1288-2 | 四日市市 | 100 | 7.2 | 66.0 | |
| 4 | 池之谷溜池 | 山村 | 池之谷 | 932 932-1 | 八郷村 | 13 | 4.6 | 37.0 | |
| 5 | 番上谷池 | 山村 | 番上谷 | 929 929-1 | 八郷村 | 6 | 5.3 | 45.0 | |
| 6 | — | 山村 | 西平古 | 801 801-1 | 八郷村 四日市市 | 不明 | 不明 | 不明 | |
| 7 | 上筋狭間池 | 伊坂 | 上筋狭間 | 310 310-1 | 八郷村 四日市市 | 8 | 4.1 | 35.0 | |
| 8 | 筋狭間池 | 伊坂 | 筋狭間 | 889 889-1 | 四日市市 | 12 | 2.5 | 48.0 | |
| 9 | 中溜 | 大鐘 | 大路山 | 1535-2 1536 | 下野村 四日市市 | 3 | 2.5 | 52.0 | |
| 10 | 東溜 | 大鐘 | 大路山 | 1533 | 四日市市 | 5 | 3.7 | 54.0 | |
| 11 | 裏溜 | 大鐘 | 北山 | 1555 | 四日市市 | 8 | 5.4 | 60.0 | |
| 12 | 丸溜 | 西大鐘 | 山添 | 1567 | 四日市市 | 6 | 5.3 | 42.0 | |
| 13 | 北の山池 | 西大鐘 | 北ノ山 | 1443 | 四日市市 | 8 | 3.7 | 69.0 | |
| 14 | 市場溜（上） | 市場 | 笹池 | 2 | 不明 | 203.4 | 3.4 | 190.0 | |
| 15 | 市場溜（下） | 市場 | 笹池 | 1 | 不明 | 137 | 6.6 | 294.0 | |
| 16 | 保々溜 | 西村 | 大池 | 4061 4062 | 不明 | 264 | 3.4 | 753.0 | |
| 17 | 樋口池（上） | 市場 | 樋口 | 2879-1 | 不明 | 29 | 1.6 | 215.0 | |
| 18 | 樋口池（下） | 市場 | 樋口 | 2880- 1~12 | 不明 | 35 | 3.0 | 265.0 | |
| 19 | 明治池 | 中野 | 高原 | 1577 1578 | 四日市市 | 27 | 2.7 | 330.0 | |
| 20 | 土取池 | 中野 | 高原 | 1581 | 中野村 | 30 | 5.4 | 104.0 | |
| 21 | 桜野池 | 山城 | 桜野 | 629 | 私有地 | 14 | 3.5 | 54.0 | |
| 22 | 茨谷池 | 山之一色 | 茨谷 | 1456 | 山之一色町自治会 | 不明 | 3.8 | 48.0 | |
| 23 | 大広池 | 山之一色 | 大広 | 1261 1262 | 私有地 | 3 | 3.7 | 42.0 | |
| 24 | 大城溜 | 大矢知 | 大城 | 3119 | 大矢知町 | 3 | 4.0 | 32.0 | 上下水道局 |

| 番号 | 名称 | 町名 | 字名 | 地番 | 所有者 | 貯水量 (千m ³) | 堤高 (m) | 延長 (m) | 担当部局 |
|----|----------|-----|------|------------------|----------|---------------------------|-----------|-----------|-------|
| 25 | 中溜 | 大矢知 | 大谷 | 3038 | 四日市市 | 9 | 5.3 | 47.0 | 都市整備部 |
| 26 | 庄作溜 | 大矢知 | 桜台 | 2008 | 四日市市 | 19 | 7.7 | 52.0 | |
| 27 | 新溜 | 大矢知 | 富士谷 | 2044-1 2045 他 | 三重県 | 2 | 3.8 | 29.0 | |
| 28 | 大沢溜 | 大矢知 | 大沢 | 1973 | 不明 | 8 | 5.0 | 48.0 | 都市整備部 |
| 29 | 平古池(上) | 垂坂 | 眩々谷 | 1874 | 垂坂町第一自治会 | 2 | 3.8 | 40.0 | |
| 30 | 平古池(下) | 垂坂 | 眩々谷 | 1842 | 垂坂町第一自治会 | 7 | 6.1 | 39.0 | |
| 31 | 池の谷池 | 垂坂 | 池の谷 | 1121 | 垂坂町第一自治会 | 7 | 1.9 | 60.0 | |
| 32 | 谷田池 | 垂坂 | 高座 | 324 | 大字垂坂 | 5 | 4.1 | 51.0 | |
| 33 | — | 平尾 | 狐塚 | 不明 | 不明 | 不明 | 不明 | 不明 | その他 |
| 34 | 御池(中池) | 西坂部 | 足洗 | 3747 3748 | 不明 | 4 | 0.7 | 686.0 | 都市整備部 |
| 35 | 龍宮池 | 寺方 | 不明 | 2718 | 建設省 | 8 | 0.7 | 398.0 | |
| 36 | 新池 | 寺方 | 不明 | 2418 | 四日市市 | 11 | 3.0 | 305.0 | |
| 37 | 百合ヶ谷池 | 寺方 | 百合ヶ谷 | 2127 | 不明 | 2 | 2.5 | 8.5 | その他 |
| 38 | 弁天池 | 寺方 | 弁天 | 205 | 神前村 | 0.3 | 3.0 | 26.0 | 都市整備部 |
| 39 | 長谷池(中谷池) | 寺方 | 長谷 | 1336 | 四日市市 | 14 | 5.3 | 109.0 | |
| 40 | 長谷池(中谷池) | 寺方 | 長谷 | 1339 | 四日市市 | 5 | 3.6 | 204.0 | |
| 41 | — | 寺方 | 尾ナシ | 1095 | 私有地 | 0.8 | 2.8 | 37.0 | その他 |
| 42 | 谷田池(大溜池) | 尾平 | 谷田 | 3796 | 四日市市 | 5 | 3.0 | 225.0 | 上下水道局 |
| 43 | 谷田池(小溜池) | 尾平 | 谷田 | 3810 | 四日市市 | 不明 | 1.2 | 34.0 | |
| 44 | 平谷溜池 | 西日野 | 平谷 | 2701 | 不明 | 11 | 6.0 | 187.0 | 都市整備部 |
| 45 | 梅ヶ丘池 | 西日野 | 小溝野 | 不明 | 不明 | 2 | 4.5 | 40.0 | 都市整備部 |
| 46 | — | 桜 | 細尾 | 不明 | 不明 | 不明 | 3.4 | 19.0 | |

| 番号 | 名称 | 町名 | 字名 | 地番 | 所有者 | 貯水量 (千m3) | 堤高 (m) | 延長 (m) | 担当部局 |
|----|---------|--------------|------|------------------|--------|--------------|-----------|-----------|-------|
| 47 | 大正池 | 大字日永 (泊町) | 囲井ヶ腰 | 980-35 | 泊溜池保存会 | 11 | 4.0 | 47.0 | その他 |
| 48 | 前岨池 | 采女 | 前岨 | 2166 | 大字采女 | 8 | 3.7 | 40.0 | 都市整備部 |
| 49 | 狭間池 | 川島 | 西谷 | 3419 外 3420-1 | 四日市市 | 4 | 7.3 | 24.0 | |
| 50 | 雨池 | 智積 | 雨池 | 4751 | 四日市市 | 13 | 5.1 | 37.0 | |
| 51 | 瓢箪池 | 智積 | 雨池 | 4757 | 四日市市 | 1 | 4.5 | 25.0 | |
| 52 | 井之表池 | 川島 | 井之表 | 5125 | 私有地 | 0.8 | 3.0 | 19.0 | |
| 53 | — | 内山 | 仲尾 | 7959 | 私有地 | 不明 | 2.6 | 21.0 | その他 |
| 54 | 笹原池 | 山田 | 栃ノ木 | 4520 | 山田町自治会 | 3 | 3.7 | 39.0 | 都市整備部 |
| 55 | 口ヶ畑溜池 | 山田 | 口ヶ畑 | 4977 4978 | 山田町自治会 | 1 | 3.1 | 31.0 | |
| 56 | うぐいす谷池 | 山田 | 才山 | 5159 | 山田町自治会 | 9 | 6.0 | 40.0 | |
| 57 | ニッ池 | 山田 | 宮蔵 | 3860 3861 | 不明 | 0.6 | 2.5 | 25.0 | |
| 58 | — | 山田 | 霜田 | 3263 | 私有地 | 0.7 | 2.1 | 40.0 | |
| 59 | 和無田池 | 和無田 | 的場 | 30 | 四日市市 | 5 | 2.2 | 161.0 | |
| 60 | 弁天池 | 桜 | 大谷 | 3264 | 私有地 | 16 | 9.2 | 43.0 | |
| 61 | 池の溜池 | 桜 | 池の谷 | 2235 | 四日市市 | 18 | 6.1 | 55.0 | |
| 62 | — | 桜 | 笹尾 | 4538 | 私有地 | 0.3 | 1.2 | 2.0 | |
| 63 | 沢ノ池 | 桜 | 細尾 | 4023 | 私有地 | 0.8 | 2.7 | 63.0 | |
| 64 | 源五郎池 | 水沢 | 足見川 | 4591 | 四日市市 | 5 | 2.0 | 147.0 | |
| 65 | 源五郎池(下) | 水沢 | 足見川 | 4964 | 四日市市 | 不明 | 不明 | 不明 | |
| 66 | 上池 | 西山 | 小山崎 | 6426 | 大字山田 | 29 | 4.6 | 83.0 | |
| 67 | 下池 | 西山 | 小山崎 | 6431 | 大字山田 | 4 | 2.9 | 75.0 | |
| 68 | 大池 | 西山 | 内戸谷 | 6358 | 大字山田 | 33 | 4.1 | 168.0 | |
| 69 | 大沢池上池 | 堂ヶ山 | 大沢 | 1955-1 | 堂ヶ山自治会 | 18 | 2.6 | 272.0 | その他 |

| 番号 | 名称 | 町名 | 字名 | 地番 | 所有者 | 貯水量 (千m3) | 堤高 (m) | 延長 (m) | 担当部局 |
|----|----------|-----|-----|------------------|--------|--------------|-----------|-----------|-------|
| 70 | 大沢池下池 | 堂ヶ山 | 大沢 | 1950-1 1950-2 | 堂ヶ山自治会 | 7 | 2.2 | 178.0 | その他 |
| 71 | 大谷池 | 水沢 | 長尾 | 1417 | 不明 | 5 | 8.3 | 114.0 | 都市整備部 |
| 72 | 大門池 | 水沢 | 大谷 | 1421 1421-1 | 四日市市 | 16 | 7.6 | 133.0 | |
| 73 | 土橋池 | 水沢 | 東山 | 535 | 四日市市 | 13 | 5.5 | 92.0 | |
| 74 | 鈴鹿池 | 水沢 | 西沖 | 1830 1831 | 四日市市 | 7 | 4.6 | 132.0 | |
| 75 | 童子池 | 水沢 | 足見田 | 702 | 四日市市 | 11 | 7.0 | 90.0 | |
| 76 | 北地神池 | 水沢 | 西條 | 1982 | 四日市市 | 23 | 4.1 | 167.0 | |
| 77 | 南地神池 | 水沢 | 西條 | 2102 | 四日市市 | 19 | 3.6 | 114.0 | |
| 78 | 千歳池 | 水沢 | 足見田 | 752 | 四日市市 | 41 | 5.0 | 310.0 | |
| 79 | 谷田上池 | 水沢 | 中野 | 2913-1 | 四日市市 | 20 | 7.4 | 105.0 | |
| 80 | 谷田下池 | 水沢 | 中野 | 2812 | 四日市市 | 12 | 4.8 | 75.0 | |
| 81 | 水沢北起池 | 水沢 | 北起 | 1634-3 | 四日市市 | | | | |
| 82 | 東保林池 | 水沢 | 東保林 | 3343 | 四日市市 | | | | |
| 83 | さわ池 | 楠町 | 小倉 | 1986 | 四日市市 | | | | 都市整備部 |
| 84 | 西野溜池 (1) | 水沢 | 西野 | 5801 | 四日市市 | | | | |
| 85 | 西野溜池 (2) | 水沢 | 西野 | 5795・5796 | 四日市市 | | | | |

※網掛け部…防災重点ため池

(決壊した場合の浸水区域に家屋や公共施設が存在し、人的被害を与える恐れのあるため池)

6. 防災上注意すべき 社会的条件関係

【資料2-6-①】防火対象物状況(階層別)

令和6年4月1日現在

| 政令別表項目別 階層の別 | 1 | | 2 | | 3 | | 4 | | 5 | | 6 | | | | | 7 | | 8 | | 9 | | 10 | | 11 | | 12 | | 13 | | 14 | | 15 | | 16 | | 17 | | 18 | | | | | | | | | |
|-----------------|----|-----|---|----|---|----|---|-----|-----|----|-------|---|---|----|-----|-----|---|---|---|----|----|----|----|----|----|----|-----|----|---|----|----|-----|-------|----|-----|----|-------|-------|-----|-----|---|---|---|----|---|---|---|
| | イ | ロ | イ | ロ | イ | ロ | イ | ロ | イ | ロ | イ | ロ | イ | ロ | イ | ロ | イ | ロ | イ | ロ | イ | ロ | イ | ロ | イ | ロ | イ | ロ | イ | ロ | イ | ロ | イ | ロ | イ | ロ | | | | | | | | | | | |
| 合計 | 20 | 198 | 0 | 19 | 0 | 10 | 3 | 325 | 541 | 52 | 3,917 | 5 | 2 | 23 | 189 | 134 | 0 | 2 | 2 | 24 | 71 | 0 | 97 | 16 | 81 | 55 | 417 | 13 | 5 | 2 | 10 | 203 | 2,310 | 0 | 151 | 0 | 1,875 | 1,949 | 706 | 350 | 0 | 0 | 5 | 19 | | | |
| 1階 | 0 | 84 | 0 | 8 | 0 | 3 | 0 | 128 | 342 | 0 | 16 | 0 | 0 | 3 | 31 | 33 | 0 | 0 | 0 | 14 | 33 | 0 | 51 | 7 | 25 | 24 | 145 | 3 | 1 | 0 | 3 | 130 | 1,058 | 0 | 103 | 0 | 1,269 | 471 | 36 | 11 | 0 | 0 | 3 | 19 | | | |
| 2階 | 11 | 97 | 0 | 10 | 0 | 5 | 2 | 122 | 188 | 14 | 2,313 | 2 | 0 | 6 | 128 | 66 | 0 | 1 | 2 | 10 | 23 | 0 | 43 | 9 | 43 | 27 | 85 | 7 | 4 | 2 | 6 | 66 | 999 | 0 | 34 | 0 | 522 | 992 | 277 | 133 | 0 | 0 | 2 | 0 | | | |
| 3階 | 7 | 15 | 0 | 1 | 0 | 0 | 1 | 34 | 23 | 11 | 848 | 1 | 1 | 4 | 23 | 19 | 0 | 1 | 0 | 0 | 9 | 0 | 2 | 0 | 10 | 3 | 125 | 2 | 0 | 0 | 1 | 6 | 160 | 0 | 7 | 0 | 66 | 332 | 182 | 95 | 0 | 0 | 0 | 0 | 0 | | |
| 4階 | 0 | 1 | 0 | 0 | 0 | 1 | 0 | 23 | 7 | 2 | 292 | 0 | 0 | 2 | 5 | 9 | 0 | 0 | 0 | 0 | 1 | 0 | 0 | 0 | 3 | 1 | 42 | 0 | 0 | 0 | 0 | 0 | 54 | 0 | 4 | 0 | 12 | 84 | 108 | 36 | 0 | 0 | 0 | 0 | 0 | | |
| 5階 | 1 | 0 | 0 | 0 | 0 | 0 | 0 | 13 | 1 | 3 | 197 | 1 | 0 | 3 | 2 | 4 | 0 | 0 | 0 | 0 | 1 | 0 | 1 | 0 | 0 | 0 | 13 | 0 | 0 | 0 | 1 | 16 | 0 | 1 | 0 | 4 | 30 | 35 | 29 | 0 | 0 | 0 | 0 | 0 | | | |
| 6階 | 0 | 0 | 0 | 0 | 0 | 1 | 0 | 3 | 0 | 6 | 41 | 1 | 0 | 1 | 0 | 3 | 0 | 0 | 0 | 0 | 3 | 0 | 0 | 0 | 0 | 0 | 4 | 1 | 0 | 0 | 0 | 18 | 0 | 0 | 0 | 1 | 9 | 18 | 15 | 0 | 0 | 0 | 0 | 0 | | | |
| 7階 | 1 | 0 | 0 | 0 | 0 | 0 | 0 | 1 | 0 | 4 | 33 | 0 | 1 | 2 | 0 | 0 | 0 | 0 | 0 | 0 | 1 | 0 | 0 | 0 | 0 | 0 | 1 | 0 | 0 | 2 | 0 | 0 | 1 | 0 | 1 | 14 | 17 | 11 | 0 | 0 | 0 | 0 | 0 | 0 | | | |
| 8階 | 0 | 1 | 0 | 0 | 0 | 0 | 0 | 1 | 0 | 3 | 36 | 0 | 0 | 1 | 0 | 0 | 0 | 0 | 0 | 0 | 0 | 0 | 0 | 0 | 0 | 0 | 2 | 0 | 0 | 0 | 0 | 0 | 0 | 1 | 0 | 0 | 10 | 10 | 9 | 0 | 0 | 0 | 0 | 0 | 0 | | |
| 9階 | 0 | 0 | 0 | 0 | 0 | 0 | 0 | 0 | 0 | 1 | 29 | 0 | 0 | 0 | 0 | 0 | 0 | 0 | 0 | 0 | 0 | 0 | 0 | 0 | 0 | 0 | 0 | 0 | 0 | 1 | 0 | 0 | 0 | 0 | 0 | 3 | 6 | 5 | 0 | 0 | 0 | 0 | 0 | 0 | | | |
| 10階 | 0 | 0 | 0 | 0 | 0 | 0 | 0 | 0 | 0 | 6 | 17 | 0 | 0 | 1 | 0 | 0 | 0 | 0 | 0 | 0 | 0 | 0 | 0 | 0 | 0 | 0 | 0 | 0 | 0 | 0 | 0 | 0 | 0 | 0 | 0 | 0 | 0 | 1 | 9 | 3 | 0 | 0 | 0 | 0 | 0 | 0 | |
| 11階 | 0 | 0 | 0 | 0 | 0 | 0 | 0 | 0 | 0 | 0 | 21 | 0 | 0 | 0 | 0 | 0 | 0 | 0 | 0 | 0 | 0 | 0 | 0 | 0 | 0 | 0 | 0 | 0 | 0 | 0 | 0 | 0 | 0 | 0 | 0 | 0 | 1 | 2 | 0 | 0 | 0 | 0 | 0 | 0 | 0 | 0 | |
| 12階 | 0 | 0 | 0 | 0 | 0 | 0 | 0 | 0 | 0 | 1 | 9 | 0 | 0 | 0 | 0 | 0 | 0 | 0 | 0 | 0 | 0 | 0 | 0 | 0 | 0 | 0 | 0 | 0 | 0 | 0 | 0 | 0 | 0 | 0 | 0 | 0 | 0 | 1 | 1 | 1 | 0 | 0 | 0 | 0 | 0 | 0 | |
| 13階 | 0 | 0 | 0 | 0 | 0 | 0 | 0 | 0 | 0 | 0 | 11 | 0 | 0 | 0 | 0 | 0 | 0 | 0 | 0 | 0 | 0 | 0 | 0 | 0 | 0 | 0 | 0 | 0 | 0 | 0 | 0 | 0 | 0 | 0 | 0 | 0 | 0 | 0 | 1 | 0 | 0 | 0 | 0 | 0 | 0 | 0 | |
| 14階 | 0 | 0 | 0 | 0 | 0 | 0 | 0 | 0 | 0 | 1 | 18 | 0 | 0 | 0 | 0 | 0 | 0 | 0 | 0 | 0 | 0 | 0 | 0 | 0 | 0 | 0 | 0 | 0 | 0 | 0 | 0 | 0 | 0 | 0 | 0 | 0 | 0 | 0 | 1 | 2 | 0 | 0 | 0 | 0 | 0 | 0 | |
| 15階 | 0 | 0 | 0 | 0 | 0 | 0 | 0 | 0 | 0 | 0 | 36 | 0 | 0 | 0 | 0 | 0 | 0 | 0 | 0 | 0 | 0 | 0 | 0 | 0 | 0 | 0 | 0 | 0 | 0 | 0 | 0 | 0 | 0 | 0 | 0 | 0 | 0 | 0 | 2 | 0 | 0 | 0 | 0 | 0 | 0 | 0 | |
| 16階以上 | 1 | 0 | 0 | 0 | 0 | 0 | 0 | 0 | 0 | 0 | 0 | 0 | 0 | 0 | 0 | 0 | 0 | 0 | 0 | 0 | 0 | 0 | 0 | 0 | 0 | 0 | 0 | 0 | 0 | 0 | 0 | 0 | 0 | 0 | 0 | 0 | 0 | 0 | 0 | 2 | 0 | 0 | 0 | 0 | 0 | 0 | 0 |
| 地下1階 | 2 | 3 | 0 | 0 | 0 | 1 | 0 | 12 | 1 | 7 | 32 | 0 | 0 | 9 | 3 | 3 | 0 | 0 | 0 | 0 | 2 | 0 | 0 | 0 | 0 | 2 | 4 | 4 | 1 | 1 | 0 | 1 | 2 | 16 | 0 | 2 | 0 | 4 | 84 | 39 | 9 | 0 | 0 | 0 | 0 | 0 | |
| うち地階を有する地下2階 | 0 | 0 | 0 | 0 | 0 | 0 | 0 | 0 | 0 | 1 | 0 | 0 | 0 | 0 | 0 | 0 | 0 | 0 | 0 | 0 | 0 | 0 | 0 | 0 | 0 | 0 | 0 | 0 | 0 | 0 | 0 | 0 | 0 | 0 | 0 | 0 | 0 | 0 | 0 | 12 | 1 | 0 | 0 | 0 | 0 | 0 | |
| 地下3階以下 | 0 | 0 | 0 | 0 | 0 | 0 | 0 | 0 | 0 | 0 | 0 | 0 | 0 | 0 | 0 | 0 | 0 | 0 | 0 | 0 | 0 | 0 | 0 | 0 | 0 | 0 | 0 | 0 | 0 | 0 | 0 | 0 | 0 | 0 | 0 | 0 | 0 | 0 | 0 | 0 | 0 | 0 | 0 | 0 | 0 | 0 | |
| 地下のみ | 1 | 0 | 0 | 0 | 0 | 0 | 0 | 0 | 0 | 0 | 0 | 0 | 0 | 0 | 0 | 0 | 0 | 0 | 0 | 0 | 0 | 0 | 0 | 0 | 0 | 0 | 0 | 0 | 0 | 0 | 0 | 0 | 0 | 0 | 0 | 0 | 0 | 0 | 0 | 0 | 0 | 0 | 0 | 0 | 0 | 0 | 0 |

【資料2-6-②】防火対象物状況(地区別)

| 地区の別 政令別表項目別 | 1 | | 2 | | 3 | | 4 | | 5 | | 6 | | | | | 7 | | 8 | | 9 | | 10 | | 11 | | 12 | | 13 | | 14 | | 15 | | 16 | | 16 | | 17 | | 18 | | | | |
|-----------------|----|-----|---|----|---|----|---|-----|-----|----|-------|-----|-----|-----|-----|-----|-----|-----|-----|-----|----|----|----|----|----|-----|-----|----|-----|-----|-----|-----|-------|-----|-----|-----|-------|-------|-----|-----|---|----|----|----|
| | イ | ロ | イ | ロ | イ | ロ | イ | ロ | イ | ロ | (1) | (2) | (3) | (4) | (5) | (1) | (2) | (3) | (4) | (5) | イ | ロ | イ | ロ | イ | ロ | イ | ロ | イ | ロ | イ | ロ | イ | ロ | イ | ロ | イ | ロ | イ | ロ | イ | ロ | | |
| 合計 | 20 | 198 | 0 | 19 | 0 | 10 | 3 | 325 | 541 | 52 | 3,917 | 5 | 2 | 23 | 189 | 134 | 0 | 2 | 2 | 24 | 71 | 0 | 97 | 16 | 81 | 55 | 417 | 13 | 5 | 2 | 10 | 203 | 2,310 | 0 | 151 | 0 | 1,875 | 1,949 | 706 | 350 | 0 | 0 | 5 | 19 |
| 小計 | 2 | 63 | 0 | 7 | 0 | 5 | 1 | 200 | 222 | 29 | 1,597 | 2 | 2 | 8 | 92 | 48 | 0 | 0 | 3 | 31 | 0 | 35 | 10 | 28 | 21 | 146 | 3 | 2 | 1 | 4 | 81 | 537 | 0 | 73 | 0 | 552 | 732 | 438 | 204 | 0 | 0 | 0 | 19 | |
| 共同 | 0 | 2 | 0 | 1 | 0 | 1 | 0 | 88 | 21 | 9 | 86 | 0 | 0 | 0 | 6 | 1 | 0 | 0 | 0 | 1 | 0 | 1 | 0 | 3 | 3 | 11 | 0 | 1 | 0 | 10 | 8 | 0 | 17 | 0 | 19 | 66 | 186 | 34 | 0 | 0 | 0 | 15 | | |
| 中央 | 0 | 0 | 0 | 0 | 0 | 0 | 0 | 0 | 3 | 0 | 2 | 0 | 0 | 0 | 1 | 0 | 0 | 0 | 0 | 0 | 0 | 0 | 0 | 0 | 0 | 0 | 0 | 0 | 0 | 0 | 0 | 0 | 0 | 2 | 2 | 0 | 3 | 0 | 0 | 0 | 0 | | | |
| 港 | 0 | 4 | 0 | 0 | 0 | 0 | 1 | 5 | 2 | 2 | 19 | 0 | 0 | 0 | 4 | 0 | 0 | 0 | 0 | 0 | 0 | 1 | 0 | 1 | 0 | 3 | 0 | 0 | 0 | 1 | 7 | 5 | 0 | 2 | 0 | 5 | 34 | 20 | 7 | 0 | 0 | 0 | 4 | |
| 浜田 | 2 | 6 | 0 | 1 | 0 | 0 | 0 | 12 | 37 | 8 | 239 | 0 | 0 | 1 | 9 | 0 | 0 | 0 | 0 | 3 | 0 | 4 | 1 | 2 | 1 | 21 | 2 | 0 | 0 | 9 | 94 | 0 | 31 | 0 | 132 | 178 | 86 | 68 | 0 | 0 | 0 | 0 | | |
| 常磐 | 0 | 14 | 0 | 1 | 0 | 2 | 0 | 33 | 66 | 4 | 652 | 0 | 0 | 3 | 16 | 17 | 0 | 0 | 0 | 0 | 7 | 0 | 10 | 2 | 5 | 4 | 12 | 1 | 0 | 0 | 14 | 36 | 0 | 6 | 0 | 41 | 100 | 63 | 39 | 0 | 0 | 0 | 0 | |
| 北橋 | 0 | 3 | 0 | 0 | 0 | 0 | 0 | 3 | 8 | 1 | 72 | 0 | 0 | 0 | 2 | 4 | 0 | 0 | 0 | 0 | 0 | 1 | 0 | 3 | 0 | 7 | 0 | 0 | 2 | 58 | 0 | 2 | 0 | 64 | 54 | 11 | 11 | 0 | 0 | 0 | 0 | 0 | | |
| 海蔵 | 0 | 2 | 0 | 1 | 0 | 1 | 0 | 5 | 18 | 0 | 180 | 0 | 0 | 0 | 6 | 4 | 0 | 0 | 0 | 0 | 3 | 0 | 3 | 2 | 3 | 2 | 8 | 0 | 1 | 7 | 87 | 0 | 1 | 0 | 84 | 50 | 15 | 13 | 0 | 0 | 0 | 0 | | |
| 三重 | 0 | 9 | 0 | 2 | 0 | 1 | 0 | 22 | 29 | 1 | 180 | 1 | 0 | 3 | 19 | 5 | 0 | 0 | 0 | 2 | 9 | 0 | 7 | 2 | 4 | 3 | 21 | 0 | 0 | 12 | 76 | 0 | 0 | 48 | 80 | 27 | 7 | 0 | 0 | 0 | 0 | | | |
| 神前 | 0 | 5 | 0 | 1 | 0 | 0 | 0 | 10 | 8 | 1 | 22 | 0 | 0 | 0 | 9 | 4 | 0 | 0 | 0 | 0 | 1 | 0 | 1 | 0 | 2 | 0 | 31 | 0 | 6 | 24 | 0 | 3 | 0 | 8 | 11 | 4 | 4 | 0 | 0 | 0 | 0 | | | |
| 川島 | 0 | 2 | 0 | 0 | 0 | 0 | 0 | 5 | 6 | 0 | 72 | 0 | 1 | 1 | 6 | 4 | 0 | 0 | 0 | 0 | 1 | 0 | 2 | 0 | 1 | 2 | 5 | 0 | 0 | 4 | 7 | 0 | 2 | 0 | 4 | 10 | 13 | 3 | 0 | 0 | 0 | 0 | | |
| 県 | 0 | 4 | 0 | 0 | 0 | 0 | 0 | 6 | 11 | 1 | 16 | 1 | 0 | 0 | 5 | 3 | 0 | 0 | 0 | 2 | 0 | 2 | 0 | 2 | 1 | 3 | 13 | 0 | 6 | 60 | 0 | 3 | 0 | 23 | 48 | 3 | 5 | 0 | 0 | 0 | 0 | | | |
| 桜 | 0 | 12 | 0 | 0 | 0 | 0 | 0 | 9 | 12 | 1 | 36 | 0 | 0 | 0 | 9 | 4 | 0 | 0 | 0 | 1 | 3 | 0 | 3 | 1 | 3 | 14 | 0 | 0 | 3 | 30 | 0 | 4 | 0 | 14 | 22 | 7 | 3 | 0 | 0 | 0 | 0 | | | |
| 小計 | 15 | 73 | 0 | 4 | 0 | 3 | 0 | 63 | 157 | 4 | 1,392 | 0 | 0 | 5 | 53 | 39 | 0 | 0 | 8 | 14 | 0 | 31 | 1 | 17 | 16 | 144 | 5 | 2 | 4 | 55 | 875 | 0 | 41 | 0 | 602 | 480 | 141 | 87 | 0 | 0 | 1 | 0 | | |
| 富田 | 0 | 3 | 0 | 0 | 0 | 0 | 0 | 3 | 15 | 0 | 191 | 0 | 0 | 1 | 11 | 5 | 0 | 0 | 0 | 2 | 0 | 1 | 1 | 2 | 2 | 22 | 0 | 1 | 0 | 9 | 37 | 0 | 3 | 0 | 31 | 44 | 22 | 16 | 0 | 0 | 0 | 0 | | |
| 津 | 9 | 9 | 0 | 1 | 0 | 1 | 0 | 14 | 45 | 1 | 286 | 0 | 0 | 3 | 9 | 2 | 0 | 0 | 3 | 0 | 0 | 5 | 0 | 5 | 4 | 14 | 0 | 0 | 8 | 269 | 0 | 12 | 0 | 164 | 138 | 27 | 17 | 0 | 0 | 0 | 0 | | | |
| 富洲原 | 0 | 6 | 0 | 1 | 0 | 0 | 0 | 16 | 17 | 1 | 72 | 0 | 0 | 0 | 5 | 5 | 0 | 0 | 0 | 2 | 0 | 5 | 0 | 1 | 3 | 9 | 0 | 0 | 4 | 57 | 0 | 4 | 0 | 39 | 24 | 16 | 9 | 0 | 0 | 0 | 0 | | | |
| 大矢知 | 0 | 8 | 0 | 0 | 0 | 0 | 0 | 6 | 22 | 1 | 330 | 0 | 0 | 0 | 9 | 8 | 0 | 0 | 0 | 4 | 0 | 3 | 0 | 0 | 3 | 8 | 1 | 0 | 10 | 47 | 0 | 2 | 0 | 47 | 32 | 22 | 5 | 0 | 0 | 1 | 0 | | | |
| 八郷 | 0 | 11 | 0 | 0 | 0 | 0 | 0 | 3 | 10 | 0 | 76 | 0 | 0 | 0 | 6 | 4 | 0 | 0 | 0 | 1 | 0 | 3 | 0 | 3 | 2 | 37 | 1 | 0 | 6 | 117 | 0 | 1 | 0 | 54 | 44 | 19 | 4 | 0 | 0 | 0 | 0 | | | |
| 下野 | 0 | 8 | 0 | 0 | 0 | 0 | 0 | 1 | 7 | 0 | 78 | 0 | 0 | 0 | 1 | 4 | 0 | 0 | 0 | 1 | 0 | 4 | 0 | 1 | 1 | 10 | 0 | 0 | 3 | 27 | 0 | 2 | 0 | 10 | 21 | 10 | 6 | 0 | 0 | 0 | 0 | | | |
| 保々 | 1 | 6 | 0 | 0 | 0 | 0 | 0 | 0 | 5 | 0 | 41 | 0 | 0 | 0 | 0 | 2 | 0 | 0 | 0 | 1 | 0 | 2 | 0 | 0 | 0 | 0 | 15 | 0 | 6 | 50 | 0 | 0 | 49 | 20 | 4 | 2 | 0 | 0 | 0 | 0 | | | | |
| 川越町 | 4 | 12 | 0 | 2 | 0 | 2 | 0 | 14 | 22 | 1 | 248 | 0 | 0 | 1 | 4 | 6 | 0 | 0 | 4 | 4 | 0 | 6 | 0 | 3 | 1 | 20 | 1 | 0 | 194 | 0 | 17 | 0 | 170 | 110 | 13 | 22 | 0 | 0 | 0 | 0 | | | | |
| 朝日町 | 1 | 10 | 0 | 0 | 0 | 0 | 0 | 6 | 14 | 0 | 70 | 0 | 0 | 0 | 8 | 3 | 0 | 0 | 0 | 0 | 0 | 2 | 0 | 2 | 0 | 9 | 2 | 1 | 77 | 0 | 0 | 38 | 47 | 8 | 6 | 0 | 0 | 0 | 0 | | | | | |
| 小計 | 3 | 62 | 0 | 8 | 0 | 2 | 2 | 62 | 162 | 19 | 928 | 3 | 0 | 10 | 44 | 47 | 0 | 2 | 2 | 13 | 26 | 0 | 31 | 5 | 36 | 18 | 127 | 5 | 1 | 2 | 67 | 898 | 0 | 37 | 0 | 721 | 737 | 127 | 59 | 0 | 0 | 4 | 0 | |
| 塩浜 | 0 | 4 | 0 | 0 | 0 | 0 | 0 | 9 | 11 | 6 | 66 | 0 | 0 | 0 | 1 | 3 | 0 | 0 | 0 | 1 | 4 | 0 | 4 | 1 | 2 | 0 | 10 | 0 | 8 | 229 | 0 | 8 | 0 | 179 | 224 | 19 | 11 | 0 | 0 | 0 | 0 | | | |
| 日永 | 2 | 13 | 0 | 3 | 0 | 1 | 0 | 25 | 89 | 2 | 329 | 0 | 0 | 6 | 14 | 13 | 0 | 2 | 0 | 0 | 5 | 0 | 8 | 0 | 9 | 1 | 41 | 0 | 10 | 150 | 0 | 8 | 0 | 116 | 152 | 32 | 12 | 0 | 0 | 0 | 0 | | | |
| 河原田 | 0 | 4 | 0 | 3 | 0 | 0 | 2 | 0 | 15 | 1 | 55 | 0 | 0 | 0 | 1 | 5 | 0 | 0 | 0 | 1 | 0 | 1 | 0 | 1 | 0 | 14 | 0 | 0 | 173 | 0 | 5 | 0 | 149 | 119 | 7 | 4 | 0 | 0 | 0 | 0 | | | | |
| 四郷 | 0 | 9 | 0 | 1 | 0 | 0 | 0 | 13 | 17 | 1 | 239 | 0 | 0 | 0 | 13 | 9 | 0 | 0 | 1 | 5 | 4 | 0 | 12 | 3 | 11 | 12 | 31 | 0 | 12 | 19 | 0 | 0 | 16 | 35 | 32 | 10 | 0 | 0 | 1 | 0 | | | | |
| 内郷 | 0 | 7 | 0 | 1 | 0 | 1 | 0 | 11 | 16 | 2 | 91 | 1 | 0 | 0 | 9 | 5 | 0 | 0 | 1 | 7 | 5 | 0 | 3 | 0 | 11 | 5 | 11 | 0 | 80 | 0 | 7 | 0 | 84 | 43 | 16 | 10 | 0 | 0 | 0 | 0 | | | | |
| 小山田 | 0 | 7 | 0 | 0 | 0 | 0 | 0 | 2 | 2 | 0 | 10 | 0 | 0 | 0 | 5 | 0 | 0 | 0 | 0 | 3 | 0 | 0 | 0 | 2 | 0 | 8 | 1 | 0 | 67 | 0 | 2 | 0 | 20 | 22 | 5 | 3 | 0 | 0 | 0 | 0 | | | | |
| 水沢 | 0 | 6 | 0 | 0 | 0 | 0 | 0 | 1 | 2 | 6 | 7 | 2 | 0 | 4 | 0 | 4 | 0 | 0 | 0 | 2 | 0 | 1 | 0 | 0 | 0 | 3 | 3 | 0 | 53 | 0 | 0 | 29 | 69 | 3 | 0 | 0 | 0 | 0 | 0 | | | | | |
| 備 | 1 | 12 | 0 | 0 | 0 | 0 | 0 | 1 | 10 | 1 | 131 | 0 | 0 | 0 | 6 | 3 | 0 | 0 | 0 | 2 | 0 | 2 | 0 | 2 | 1 | 0 | 9 | 1 | 0 | 127 | 0 | 7 | 0 | 128 | 73 | 13 | 9 | 0 | 0 | 3 | 0 | | | |

【資料2-6-③】地区別危険物施設設置状況

令和6年4月1日現在

| 地区別 | 区分 | 合計 | 製造所 | 貯蔵 | | | | | | | 取扱 | | | | | |
|--------|-----|-------|-----|-------|-------|----------|----------|----------|----------|----------|-------|-----|-------|-------|-------|-------|
| | | | | 小計 | 屋内貯蔵所 | 屋外タンク貯蔵所 | 屋内タンク貯蔵所 | 地下タンク貯蔵所 | 簡易タンク貯蔵所 | 移動タンク貯蔵所 | 屋外貯蔵所 | 小計 | 給油取扱所 | 販売取扱所 | 移送取扱所 | 一般取扱所 |
| 合計 | | 3,881 | 129 | 3,062 | 367 | 1,558 | 60 | 137 | 14 | 809 | 117 | 690 | 190 | 4 | 57 | 439 |
| 中消防署管内 | 小計 | 772 | 25 | 583 | 52 | 233 | 41 | 55 | 7 | 170 | 25 | 164 | 59 | 1 | 14 | 90 |
| | 中部 | 386 | 9 | 321 | 26 | 105 | 5 | 23 | 1 | 144 | 17 | 56 | 21 | 1 | 2 | 32 |
| | 橋北 | 171 | 10 | 129 | 6 | 113 | 0 | 1 | 0 | 5 | 4 | 32 | 4 | 0 | 12 | 16 |
| | 海蔵 | 20 | 0 | 15 | 1 | 0 | 1 | 2 | 0 | 11 | 0 | 5 | 4 | 0 | 0 | 1 |
| | 常磐 | 13 | 0 | 8 | 3 | 0 | 0 | 5 | 0 | 0 | 0 | 5 | 2 | 0 | 0 | 3 |
| | 川島 | 4 | 0 | 1 | 0 | 1 | 0 | 0 | 0 | 0 | 0 | 3 | 3 | 0 | 0 | 0 |
| | 神前 | 14 | 0 | 9 | 3 | 0 | 0 | 3 | 0 | 0 | 3 | 5 | 4 | 0 | 0 | 1 |
| | 桜 | 16 | 1 | 11 | 3 | 0 | 0 | 5 | 2 | 1 | 0 | 4 | 3 | 0 | 0 | 1 |
| | 県 | 31 | 0 | 18 | 3 | 9 | 1 | 4 | 1 | 0 | 0 | 13 | 6 | 0 | 0 | 7 |
| 三重 | 117 | 5 | 71 | 7 | 5 | 34 | 12 | 3 | 9 | 1 | 41 | 12 | 0 | 0 | 29 | |
| 北消防署管内 | 小計 | 1,167 | 46 | 924 | 110 | 440 | 10 | 41 | 5 | 265 | 53 | 197 | 60 | 0 | 15 | 122 |
| | 羽津 | 515 | 33 | 394 | 43 | 271 | 0 | 6 | 0 | 59 | 15 | 88 | 7 | 0 | 14 | 67 |
| | 富田 | 41 | 0 | 35 | 5 | 0 | 3 | 5 | 2 | 16 | 4 | 6 | 6 | 0 | 0 | 0 |
| | 富洲原 | 57 | 2 | 47 | 10 | 1 | 2 | 1 | 0 | 25 | 8 | 8 | 7 | 0 | 0 | 1 |
| | 大矢知 | 26 | 0 | 18 | 13 | 1 | 0 | 3 | 0 | 1 | 0 | 8 | 2 | 0 | 0 | 6 |
| | 八郷 | 18 | 0 | 12 | 4 | 0 | 2 | 1 | 1 | 4 | 0 | 6 | 5 | 0 | 0 | 1 |
| | 下野 | 9 | 0 | 7 | 3 | 1 | 0 | 1 | 1 | 1 | 0 | 2 | 1 | 0 | 0 | 1 |
| | 保々 | 24 | 1 | 15 | 7 | 4 | 0 | 1 | 0 | 1 | 2 | 8 | 4 | 0 | 0 | 4 |
| | 朝日町 | 39 | 0 | 29 | 7 | 12 | 1 | 0 | 1 | 2 | 6 | 10 | 5 | 0 | 0 | 5 |
| 川越町 | 438 | 10 | 367 | 18 | 150 | 2 | 23 | 0 | 156 | 18 | 61 | 23 | 0 | 1 | 37 | |
| 南消防署管内 | 小計 | 1,942 | 58 | 1,555 | 205 | 885 | 9 | 41 | 2 | 374 | 39 | 329 | 71 | 3 | 28 | 227 |
| | 塩浜 | 838 | 30 | 674 | 61 | 456 | 4 | 10 | 0 | 130 | 13 | 134 | 14 | 0 | 24 | 96 |
| | 日永 | 350 | 12 | 277 | 43 | 165 | 1 | 12 | 1 | 45 | 10 | 61 | 13 | 2 | 1 | 45 |
| | 四郷 | 8 | 0 | 4 | 1 | 2 | 0 | 0 | 0 | 1 | 0 | 4 | 2 | 0 | 0 | 2 |
| | 内部 | 77 | 1 | 56 | 6 | 6 | 0 | 4 | 0 | 40 | 0 | 20 | 13 | 0 | 0 | 7 |
| | 河原田 | 350 | 9 | 280 | 56 | 182 | 2 | 1 | 0 | 30 | 9 | 61 | 9 | 1 | 2 | 49 |
| | 小山田 | 79 | 2 | 58 | 6 | 18 | 1 | 4 | 1 | 28 | 0 | 19 | 10 | 0 | 0 | 9 |
| | 水沢 | 15 | 0 | 11 | 1 | 7 | 0 | 3 | 0 | 0 | 0 | 4 | 4 | 0 | 0 | 0 |
| 楠 | 225 | 4 | 195 | 31 | 49 | 1 | 7 | 0 | 100 | 7 | 26 | 6 | 0 | 1 | 19 | |

【資料2-6-④】数量・類別危険物施設設置状況

令和6年4月1日現在

| 区分 | 製造所等の別 | 合計 | 貯蔵所 | | | | | | | | | | 取扱所 | | | | | 事業所数 | | |
|------|----------------|-------|-------|-------|----------|------------|----------|----------|----------|----------|--------------|-------|-----|-------|----------|----------|-------|------|---------|-------|
| | | | 小計 | 屋内貯蔵所 | 屋外タンク貯蔵所 | 特定屋外タンク貯蔵所 | 屋内タンク貯蔵所 | 地下タンク貯蔵所 | 簡易タンク貯蔵所 | 移動タンク貯蔵所 | 14klを越える被率引車 | 屋外貯蔵所 | 小計 | 給油取扱所 | 第1種販売取扱所 | 第2種販売取扱所 | 移送取扱所 | | 特定移送取扱所 | 一般取扱所 |
| 数量別 | 合計 | 3,881 | 3,062 | 367 | 1,558 | 305 | 60 | 137 | 14 | 809 | 275 | 117 | 690 | 190 | 4 | 0 | 57 | 0 | 439 | 641 |
| 5倍以下 | 5倍を越え10倍以下 | 510 | 433 | 102 | 86 | 0 | 23 | 58 | 14 | 130 | 3 | 20 | 70 | 3 | 1 | 0 | 0 | 0 | 66 | |
| | 10倍～50倍 | 973 | 752 | 88 | 405 | 0 | 31 | 33 | | 152 | 23 | 43 | 204 | 86 | 1 | 0 | 1 | 0 | 116 | |
| | 50倍～100倍 | 658 | 468 | 25 | 145 | 0 | 0 | 8 | | 284 | 72 | 6 | 175 | 110 | 0 | 0 | 0 | 0 | 65 | |
| | 100倍～150倍 | 338 | 311 | 34 | 122 | 0 | 0 | 4 | | 151 | 144 | 0 | 22 | 6 | 0 | 0 | 2 | 0 | 14 | |
| | 150倍～200倍 | 104 | 81 | 14 | 53 | 2 | 0 | 2 | | 3 | 3 | 9 | 19 | 11 | 0 | 0 | 2 | 0 | 6 | |
| | 200倍～1,000倍 | 513 | 369 | 25 | 292 | 57 | 0 | 5 | | 45 | 28 | 2 | 115 | 51 | 0 | 0 | 7 | 0 | 57 | |
| | 1,000倍～5,000倍 | 223 | 168 | 12 | 155 | 67 | 0 | 0 | | 0 | 0 | 1 | 35 | 0 | 0 | 0 | 10 | 0 | 25 | |
| | 5,000倍～10,000倍 | 65 | 55 | 3 | 52 | 46 | 0 | 0 | | 0 | 0 | 0 | 8 | 0 | 0 | 0 | 2 | 0 | 6 | |
| | 10,000倍を越えるもの | 205 | 146 | 3 | 143 | 133 | 0 | 0 | | 0 | 0 | 0 | 47 | 0 | 0 | 0 | 33 | 0 | 14 | |
| | 類別 | 第1類 | 5 | 3 | 3 | 0 | 0 | 0 | 0 | | 0 | 0 | 0 | 2 | 0 | 0 | 0 | 0 | 0 | 2 |
| 第2類 | | 21 | 17 | 7 | 10 | 0 | 0 | 0 | | 0 | 0 | 0 | 3 | 0 | 0 | 0 | 1 | 0 | 2 | |
| 第3類 | | 46 | 33 | 4 | 29 | 0 | 0 | 0 | | 0 | 0 | 0 | 8 | 0 | 0 | 0 | 0 | 0 | 8 | |
| 第4類 | | 3,618 | 2,888 | 305 | 1,488 | 303 | 60 | 137 | 14 | 768 | 249 | 116 | 625 | 190 | 2 | 0 | 52 | 0 | 381 | |
| 第5類 | | 10 | 9 | 6 | 3 | 0 | 0 | 0 | | 0 | 0 | 0 | 1 | 0 | 0 | 0 | 0 | 0 | 1 | |
| 第6類 | | 49 | 46 | 1 | 28 | 2 | 0 | 0 | | 17 | 5 | 0 | 3 | 0 | 0 | 0 | 1 | 0 | 2 | |
| | 混在 | 132 | 66 | 41 | 0 | 0 | 0 | 0 | | 24 | 21 | 1 | 48 | 0 | 2 | 0 | 3 | 0 | 43 | |

【資料2-6-⑤】事業所等別危険物施設状況

令和6年4月1日現在

| 施設 | 区分 | 合計 | コンビナート | | | | その他 |
|-----|------------|-------|--------|----------|----------|----------|-------|
| | | | 小計 | 第1コンビナート | 第2コンビナート | 第3コンビナート | |
| 合計 | | 3,881 | 1,854 | 1,150 | 309 | 395 | 2,027 |
| 製造所 | | 129 | 94 | 46 | 16 | 32 | 35 |
| 貯蔵所 | 小計 | 3,062 | 1,444 | 909 | 245 | 290 | 1,618 |
| | 屋内貯蔵所 | 367 | 150 | 108 | 15 | 27 | 217 |
| | 屋外タンク貯蔵所 | 1,558 | 1,236 | 769 | 214 | 253 | 322 |
| | 屋内タンク貯蔵所 | 60 | 2 | 2 | 0 | 0 | 58 |
| | 地下タンク貯蔵所 | 137 | 6 | 4 | 2 | 0 | 131 |
| | 簡易タンク貯蔵所 | 14 | 0 | 0 | 0 | 0 | 14 |
| | 移動タンク貯蔵所 | 809 | 1 | 0 | 1 | 0 | 808 |
| | 屋外貯蔵所 | 117 | 49 | 26 | 13 | 10 | 68 |
| 取扱所 | 小計 | 690 | 316 | 195 | 48 | 73 | 374 |
| | 給油取扱所（営業用） | 71 | 0 | 0 | 0 | 0 | 71 |
| | 給油取扱所（自家用） | 119 | 1 | 1 | 0 | 0 | 118 |
| | 販売取扱所 | 4 | 0 | 0 | 0 | 0 | 4 |
| | 移送取扱所 | 57 | 56 | 28 | 14 | 14 | 1 |
| | 一般取扱所 | 439 | 259 | 166 | 34 | 59 | 180 |

【資料2-6-⑥】コンビナート概要

事業所数

(令和6年4月1日現在)

| 事業所種別 | 第1コンビナート | 第2コンビナート | 第3コンビナート | コンビナート全体 |
|--------|----------|----------|----------|----------|
| 第1種事業所 | 5 | 3 | 6 | 33 |
| 第2種事業所 | 13 | 2 | 4 | |
| 合計 | 18 | 5 | 10 | |

石油等の貯蔵取扱量及び高圧ガス処理量

| 石油等区分 | 第1コンビナート | 第2コンビナート | 第3コンビナート | コンビナート全体 |
|----------------------------|-------------|------------|-------------|-------------|
| 石油貯蔵量 (kl) | 3,256,203 | 1,409,894 | 188,346 | 4,854,443 |
| 石油取扱量 (kl) | 884,530 | 1,021,743 | 72,114 | 1,978,387 |
| 石油合計量 (kl) | 4,140,733 | 2,431,637 | 260,460 | 6,832,830 |
| 高圧ガス処理量 (Nm ³) | 278,751,448 | 91,004,547 | 206,764,252 | 576,520,247 |

【資料2-6-⑦】特定防災施設

消火用屋外給水施設設置状況

| 種別 設置事業所数 | 消火栓単独施設 | 貯水槽単独施設 | 合計 |
|--------------|---------|---------|----|
| 26 | 26 | 0 | 26 |

流出油等防止堤設置状況

| 事業所数 及び ブロック数 | 対象タンク 数及び 合計容量 | ブロックの 最大収容 容量 | 収容タンク 数 | 収容タンク の総容量 | 法定堤内 容量 | 堤内容量 | 堤の総延長 |
|---------------------|------------------------|---------------------|------------|-----------------|---------------|---------------|-------------|
| 3社 10ブロック | 94基 4,052,522 kl | 232,210 kl | 241 基 | 4,595,743 kl | 699,215 kl | 917,192 kl | 15.34 km |

非常通報設備(MCA無線機)導入状況

| 区 | 分 | 導入事業所数 | 導入台数 |
|--------|---|--------|------|
| 第1種事業所 | | 13 | 18 |
| 第2種事業所 | | 16 | 21 |
| 合計 | | 29 | 39 |

【資料2-6-⑧】コンビナート防災体制

(共同防災体制)

(令和6年4月1日現在)

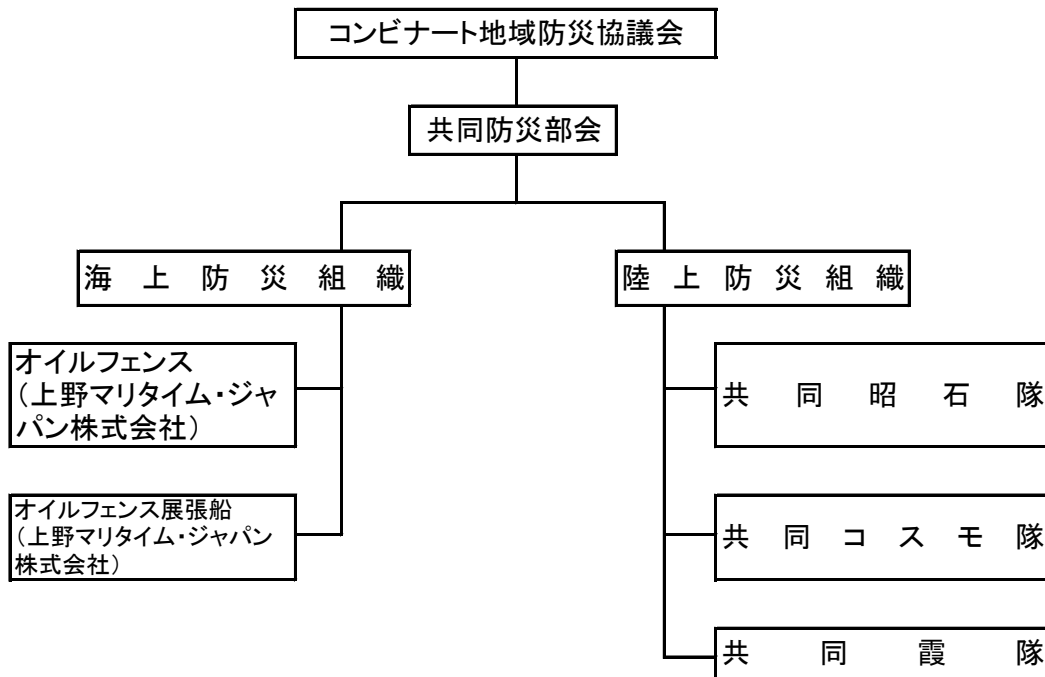

(1) 海上防災組織防災隊員(計)

| | |
|----------|----|
| 総数 | 8人 |
| 船舶乗組員 | 4人 |
| その他の防災要員 | 4人 |

(2) 防災資機材(計)

| | |
|------------|--------|
| オイルフェンス | 2,160m |
| オイルフェンス展張船 | 1隻 |

(1) 陸上防災組織防災隊員(計)

| | |
|----------|-----|
| 総数 | 58人 |
| 指揮者・機関員 | 31人 |
| その他の防災要員 | 24人 |

(2) 防災資機材(計)

| | |
|-------|--------|
| 2点セット | 3セット |
| 泡消火薬剤 | 67.4kℓ |

(自衛消防体制)

(1) 防災隊員(計)

| | |
|----|--------|
| 総数 | 1,219人 |
| 専任 | 288人 |
| 兼任 | 931人 |

(2) 防災資機材(計)

| | |
|-------------|----------|
| オイルフェンス展張船 | 2隻 |
| 油回収船・油回収装置付 | 2隻 |
| オイルフェンス | 11,020m |
| 泡消火薬剤 | 308.08kℓ |
| 大型化学消防車 | 1台 |
| 大型高所放水車 | 0台 |
| 泡原液搬送車 | 1台 |
| 大型化学高所放水車 | 2台 |
| 甲種普通化学消防車 | 8台 |
| その他消防車 | 1台 |

7. 水防関係

【資料 2-7-①】 水位・雨量・潮位測定点一覧表

①河川水位観測点（指定水位観測所等）※テレメーター観測所

| 河川名 | 橋名(所在地) | 観測所名 | 付近堤防高 | 水深 (m) | | | | | 情報連絡先 監視員名 |
|-----|-----------------|------|-------|--------|-------------------------|--------------------|------------|----------------------|-----------------------|
| | | | | 平水位 | 水防団 待機 (通報) 水位 | 氾濫注意 (警戒) 水位 | 避難判断 水位 | 氾濫危険 (特別警戒) 水位 | |
| 朝明川 | こまきばし (小牧) | 小牧 | 3.35 | | 1.15 | 2.09 | 2.09 | 2.53 | 危機管理課 354-8119 |
| 朝明川 | あさけばし (松寺) | 松寺 | 5.66 | 0.50 | 1.20 | 1.70 | 2.07 | 2.63 | 四日市建設事務所 352-0671 |
| 朝明川 | ふくさきばし (福崎) | 南福崎 | 5.37 | | 2.13 | 2.51 | 2.51 | 3.01 | 四日市建設事務所 352-0671 |
| 十四川 | (南富田) | 富田 | 1.50 | 0.10 | 0.70 | 1.00 | | | 危機管理課 354-8119 |
| 米洗川 | (別名) | 別名 | 2.15 | 0.10 | 0.70 | 1.00 | | | 危機管理課 354-8119 |
| 米洗川 | (白須賀) | 白須賀 | 2.60 | 0.10 | 1.00 | 1.50 | | | 危機管理課 354-8119 |
| 海蔵川 | (御館) | 御館 | 4.00 | 0.20 | 0.95 | 1.78 | 1.78 | 2.09 | 四日市建設事務所 352-0671 |
| 海蔵川 | (末永) | 末永 | 6.97 | 1.13 | 2.58 | 3.85 | | | 四日市建設事務所 352-0671 |
| 海蔵川 | (清水) | 清水 | 4.50 | 0.20 | 0.42 | 1.00 | | | 四日市建設事務所 352-0671 |
| 三滝川 | めいじばし (西町) | 西町 | 6.03 | 0.30 | 1.21 | 1.55 | | | 四日市建設事務所 352-0671 |
| 三滝川 | (野田) | 野田 | 5.40 | | -0.84 | -0.25 | | | 四日市建設事務所 352-0671 |
| 三滝川 | かんざきばし (高角) | 高角 | 4.50 | 0.30 | 1.47 | 2.40 | 2.40 | 3.00 | 危機管理課 354-8119 |
| 天白川 | (日永) | 日永 | | | 0.82 | 1.12 | 1.12 | 1.72 | 四日市建設事務所 352-0671 |
| 鹿化川 | かばけばし (赤堀) | 赤堀 | 4.33 | | 1.50 | 2.00 | 2.00 | 2.34 | 危機管理課 354-8119 |
| 鈴鹿川 | たかおかばし (高岡) | 高岡 | 9.40 | 0.01 | 2.50 | 3.60 | 3.60 | 4.40 | 国土交通省 059-229-2216 |
| 鈴鹿川 | ごみづかばし (五味塚) | 五味塚 | 9.47 | | 2.50 | 3.10 | | | 危機管理課 354-8119 |
| 内部川 | かわらだばし (河原田) | 河原田 | 5.40 | -0.39 | 1.10 | 1.90 | 1.90 | 2.50 | 国土交通省 059-229-2216 |

① - 2 河川水位観測点（巡視等）

測定位：橋桁（欄干がある場合欄干の上端）より川底までの高さ

| 河川系 | 番号 | 河川名 | 橋名 | 測定場所 | 形状 | 備考 | |
|-----|----|------|--------|-------------|----------|--------|------------|
| 朝明川 | 1 | 朝明川 | 上流 | しろしたばし | 上流・左岸 | 量水標・橋脚 | |
| | 2 | | 上流 | こまきばし | | タンク巻尺 | |
| | 3 | | 中流 | しものばし | 上流・右岸 | 量水標・橋脚 | |
| | 4 | | 中流 | ちよだばし | 歩道橋上 | 量水標・橋脚 | |
| | 5 | | 中流 | やまけばし | 上流・右岸 | 量水標・橋脚 | |
| | 6 | 古城川 | 上流 | おおくらばし | 下流・左岸 | 対岸へり | |
| | 7 | | 下流 | ふるしろばし | | タンク巻尺 | |
| | 8 | 宇奈川 | | いさかばし | 下流・右岸 | 対岸へり | |
| | 9 | 山城谷川 | 上流 | — | | タンク巻尺 | (国365号) |
| | 10 | | 下流 | やまじょうばし | 下流・左岸 | 対岸へり | [三岐鉄道橋] 下流 |
| | 11 | | 名前川 | 上流 | なまえがわ8号橋 | 下流・左岸 | 対岸へり |
| | 12 | 彦左川 | | うまばし | 上流・左岸 | 対岸へり | |
| | 13 | 朝明新川 | | あさけしんせん27号橋 | | タンク巻尺 | (日永八郷線) |
| | 14 | 平津川 | | へいず3号橋 | | タンク巻尺 | [峠] 東・団地入口 |
| | 15 | 宮下川 | | いちばばし | | タンク巻尺 | (菰野東員線) |
| 十四川 | 1 | 十四川 | 上流 | ひがしかわらばし | 上流・左岸 | 対岸へり | |
| 米洗川 | 1 | 米洗川 | 上流 | かみよないばし | 上流・左岸 | 対岸へり | |
| | 2 | 沢の川 | | いずめばし | 上流・右岸 | 対岸へり | (員弁四日市線) |
| 海蔵川 | 1 | 海蔵川 | 上流 | しもえびばし | | タンク巻尺 | |
| | 2 | | 上流 | あかさかばし | 下流・左岸 | 量水標・橋脚 | |
| | 3 | | 中流 | よつやばし | 上流・右岸 | 橋脚 | |
| | 4 | | 中流 | (旧)なかくらばし | | タンク巻尺 | |
| | 5 | | 下流 | しんかいぞうばし | | タンク巻尺 | |
| | 6 | 下流 | しんかいばし | 上流・右岸 | タンク巻尺 | | |
| | 7 | 竹谷川 | 下流 | くろばし | | タンク巻尺 | |
| | 8 | 部田川 | 中流 | しょうろうばし | 下流・左岸 | 対岸へり | (四日市鈴鹿環状線) |
| | 9 | 堀川 | 下流 | ほりかわ11号橋 | | タンク巻尺 | [新海蔵橋] 北側 |
| 三滝川 | 1 | 三滝川 | 上流 | あがたばし | | タンク巻尺 | |
| | 2 | | 中流 | たかつのばし | 上流・右岸 | 量水標・橋脚 | |
| | 3 | | 下流 | じぜんばし | 上流・左岸 | 量水標・橋脚 | |
| | 4 | 矢合川 | 上流 | あねばし | | タンク巻尺 | |
| | 5 | | 上流 | いもうとばし | 上流・右岸 | 量水標・橋脚 | |
| | 6 | | 中流 | さくらにばし | 下流・右岸 | 対岸へり | |
| | 7 | | 下流 | たかばし | 上流・左岸 | 量水標・橋脚 | |
| | 8 | 金溪川 | 上流 | みえばし | 上流・左岸 | 量水標・橋脚 | |

| | | | | | | | | |
|-----|----|---------|----|-----------|-------------|--------|-------------|------------|
| | 9 | | 下流 | さくらばし | 下流・左岸 | 量水標・橋脚 | | |
| | 10 | 永代寺川 | | だいもんばし | 下流・左岸 | 対岸へり | (四日市鈴鹿環状線) | |
| | 11 | 横川 | | たかつの24号橋 | | タンク巻尺 | [近鉄高角駅] 西道路 | |
| 天白川 | 1 | 天白川 | 上流 | なんこうばし | 下流・左岸 | 対岸へり | | |
| | 2 | | 中流 | ごたんだばし | | タンク巻尺 | | |
| | 3 | 鹿化川 | 上流 | かわしまばし | | タンク巻尺 | | |
| | 4 | | 中流 | よしだばし | 下流・右岸 | 対岸へり | | |
| | 5 | | 下流 | — | 上流・右岸 | 対岸へり | 石塚町地点(歩道橋) | |
| 鈴鹿川 | 1 | 鈴鹿川 | 中流 | ほんごうばし | 下流・左岸 | 量水標・橋脚 | | |
| | 2 | | 下流 | しょうせきP・L | 中央・左岸 | 量水標・橋脚 | | |
| | 3 | 内部川 | 上流 | しんめいばし | 上流・左岸 | 量水標・橋脚 | | |
| | 4 | | 中流 | しかまばし | | タンク巻尺 | | |
| | 5 | | 中流 | かいげはし | | タンク巻尺 | | |
| | 6 | | 中流 | やはぎばし | | タンク巻尺 | (内部小学校)北 | |
| | 7 | | 下流 | かわらだばし | 下流・右岸 | 量水標・杭 | | |
| | 8 | | 下流 | うつぼりばし | 下流・右岸 | 量水標・橋脚 | | |
| | 9 | 足見川 | 上流 | だいまようじんばし | 下流・左岸 | 対岸へり | | |
| | 10 | | 中流 | きたがわばし | 下流・右岸 | 量水標・橋脚 | | |
| | 11 | | 下流 | みやばし | 下流・右岸 | 対岸へり | | |
| | 12 | 鎌谷川 | 上流 | かまたにばし | 下流・左岸 | 量水標・橋脚 | | |
| | 13 | | 中流 | くろみばし | 下流・右岸 | 対岸へり | | |
| | 14 | | 下流 | きたこまつばし | 下流・右岸 | 対岸へり | | |
| | 15 | 春雨川 | | | はるさめがわ1号橋 | | タンク巻尺 | |
| | 16 | 小池川 | | | こいけがわ1号橋 | | タンク巻尺 | (国道1号線)西側 |
| | 17 | 河原田(谷川) | 上流 | | かわらだたにがわ7号橋 | 下流・右岸 | 量水標・杭 | [センター] 道路西 |
| | 18 | | 下流 | | かわらだたにがわ2号橋 | | タンク巻尺 | [北勢市場] 西北 |
| | 19 | 水沢谷川 | | | しんめいしやにしばし | | タンク巻尺 | 堂ヶ山町 |
| | 20 | 大溝川 | | | おおみぞがわ1号橋 | | タンク巻尺 | |

②雨量観測所

| 番号 | 所在地 | 観測地点名 | 観測人 | 電話 | 所管 |
|----|---------------|---------------|-------------------------------------|--------------|-------|
| 1 | 四日市市 西新地 | 中消防署 | 四日市市 市課 四 危 機 管 理 | 059-354-8119 | 四日市市 |
| 2 | 四日市市 川島新町1 | 川島 | 四日市市 市課 四 危 機 管 理 | 059-354-8119 | 四日市市 |
| 3 | 四日市市 富田2丁目 | 北消防署 | 四日市市 市課 四 危 機 管 理 | 059-354-8119 | 四日市市 |
| 4 | 四日市市 市場町 | 保々 | 四日市市 市課 四 危 機 管 理 | 059-354-8119 | 四日市市 |
| 5 | 三重郡 菰野町 | 尾高高原 家族旅行村 | 四日市市 市課 四 危 機 管 理 | 059-354-8119 | 四日市市 |
| 6 | 四日市市 桜町 | 西分署 | 四日市市 市課 四 危 機 管 理 | 059-354-8119 | 四日市市 |
| 7 | 四日市市 水沢 | 水沢 | 四日市市 市課 四 危 機 管 理 | 059-354-8119 | 四日市市 |
| 8 | 四日市市 塩浜 | 南消防署 | 四日市市 市課 四 危 機 管 理 | 059-354-8119 | 四日市市 |
| 9 | 四日市市 松寺 | 松寺 | 四日市市 市所 四 建 設 事 務 | 059-352-0671 | 三重県 |
| 10 | 四日市市 日永西 | 日永 | 四日市市 市所 四 建 設 事 務 | 059-352-0671 | 三重県 |
| 11 | 四日市市 西坂部町 | 御館 | 四日市市 市所 四 建 設 事 務 | 059-352-0671 | 三重県 |
| 12 | 四日市市 堂ヶ山町 | 堂ヶ山 | 四日市市 市所 四 建 設 事 務 | 059-352-0671 | 三重県 |
| 13 | 三重郡 菰野町切畑 | 切畑 | 四日市市 市所 四 建 設 事 務 | 059-352-0671 | 三重県 |
| 14 | 三重郡 菰野町千草 | 江野 | 四日市市 市所 四 建 設 事 務 | 059-352-0671 | 三重県 |
| 15 | 三重郡 菰野町菰野 | 武平峠 | 四日市市 市所 四 建 設 事 務 | 059-352-0671 | 三重県 |
| 16 | 三重郡 菰野町千草 | 朝明 | 四日市市 市所 四 建 設 事 務 | 059-352-0671 | 三重県 |
| 17 | 三重郡 菰野町菰野 | 神明 | 四日市市 市所 四 建 設 事 務 | 059-352-0671 | 三重県 |
| 18 | 四日市市 桜 | 桜 | 四日市市 市所 四 建 設 事 務 | 059-352-0671 | 三重県 |
| 19 | 四日市市 あかつき台 | 山城 | 四日市市 市所 四 建 設 事 務 | 059-352-0671 | 三重県 |
| 20 | 四日市市 新正 | 四日市建設事務所 | 四日市市 市所 四 建 設 事 務 | 059-352-0671 | 三重県 |
| 21 | 四日市市 水沢 | 山之坊 | | | 国土交通省 |
| 22 | 四日市市 日永 | 四日市 | | | 気象庁 |

③潮位観測所

| 番号 | 所在地 | 観測地点名 | 観測人 | 電 話 | 所管 |
|----|------------|-------|----------------|--------------|-----|
| 1 | 四日市市 千歳 | 四日市港 | 四日市港 管理組合職員 | 059-366-7027 | 三重県 |

【資料2-7-②】 下水道施設一覧表

| 汚水施設 | 雨水施設 | 合流施設 |
|----------------|--------------|---------------|
| 浄化センター 1 施設 | 雨水ポンプ場 20 施設 | 中継ポンプ場 4 施設 |
| 小規模中継ポンプ場 9 施設 | 受託ポンプ場 2 施設 | 合流改善用滞水池 3 施設 |
| | 地下ポンプ場 22 施設 | |
| | その他 11 施設 | |

◎浄化センター 1 施設

| | 施設名 | 所在地 | 電話番号 | 備考 | 供用開始 |
|---|---------------|------------|----------|-------------------------|------|
| 1 | 日永浄化センター第2系統 | 寿町2-8 | 345-1001 | 汚泥処理設備は月島テクノメンテサービズ㈱へ委託 | S50 |
| 2 | 日永浄化センター第3系統 | 大字日永1527-1 | 347-6010 | 月島テクノメンテサービズ㈱へ委託 | S60 |
| 3 | 日永浄化センター第4系統 | 日永東二丁目5 | | 月島テクノメンテサービズ㈱へ委託 | H28 |
| 4 | 日永浄化センター（焼却炉） | 寿町2-8 | 347-1026 | 月島テクノメンテサービズ㈱へ委託 | S54 |

◎小規模中継ポンプ場 9 施設

| | 施設名 | 所在地 | 電話番号 | 通報先等 | 供用開始 |
|----|-------------|--------------|----------|--|------|
| 5 | 智積汚水中継ポンプ場 | 智積町菅原3199-1 | | 遠方制御（日永浄化センター第2系統） 月島テクノメンテサービズ㈱へ委託 | H10 |
| 6 | 高砂ポンプ場 | 尾上町20-4 | 354-3014 | 遠方制御（日永浄化センター第2系統） 月島テクノメンテサービズ㈱へ委託 | S57 |
| 7 | 中央ポンプ場 | 日永東1丁目3-1 | 347-3892 | 遠方制御（日永浄化センター第2系統） 月島テクノメンテサービズ㈱へ委託 | S54 |
| 8 | 泊汚水中継ポンプ場 | 泊小柳町2-16 | | 遠方制御（日永浄化センター第2系統） 月島テクノメンテサービズ㈱へ委託 | H14 |
| 9 | 采女汚水中継ポンプ場 | 采女町1846 | | 遠方監視（雨池ポンプ場） ㈱四日市市生活環境公社へ委託 | H19 |
| 10 | 南部第1中継ポンプ場 | 松泉町1 | 347-3894 | 遠方制御（日永浄化センター第2系統） 月島テクノメンテサービズ㈱へ委託 | S59 |
| 11 | 南部第2中継ポンプ場 | 宮東町2丁目60 | 347-3895 | 遠方制御（日永浄化センター第2系統） 月島テクノメンテサービズ㈱へ委託 | S63 |
| 12 | 波木汚水中継ポンプ場 | 波木町 | | 遠方制御（日永浄化センター第2系統） 月島テクノメンテサービズ㈱へ委託 | R5 |
| 13 | 磯津中継ポンプ場 | 大字塩浜3053-2 | 347-9679 | 遠方監視（雨池ポンプ場） ㈱東産業へ委託 | H7 |
| 14 | 海山道汚水中継ポンプ場 | 海山道町3丁目117-2 | | 警報装置（日永浄化センター第2系統） 月島テクノメンテサービズ㈱へ委託 | H14 |

◎中継ポンプ場 4 施設

| | 施設名 | 所在地 | 電話番号 | 備考 | 供用開始 |
|----|-------------------|----------|----------|--|------|
| 14 | 橋北ポンプ場 | 新浜町17-45 | 331-0640 | 遠方制御（日永浄化センター第2系統） 月島テクノメンテサービズ㈱へ委託 | S47 |
| 15 | 納屋ポンプ場 | 浜町5-15 | 353-1346 | 〃 | S36 |
| 16 | 阿瀬知ポンプ場 | 西末広町1-17 | 353-4223 | 〃 | S34 |
| 17 | 常磐ポンプ場 | 曙町28-1 | 352-8366 | 〃 | S46 |
| 18 | 常磐ポンプ場（落合バイパス流入口） | 曙町25 | 355-6347 | 〃 落合バイパス流入口 | H1 |

◎合流改善用滞水池 3 施設

| | 施設名 | 所在地 | 電話番号 | 備考 | 供用開始 |
|----|-----------|----------------|------|------------------|------|
| 19 | 橋北滞水池 | 新浜町 | | 月島テクノメンテサービズ㈱へ委託 | H26 |
| 20 | 納屋滞水池 | 浜町 | | 〃 | H26 |
| 21 | 阿瀬知・常磐貯留管 | 北浜田町, 十七軒町, 新正 | | 〃 | H26 |

◎雨水ポンプ場 20施設

| | 施設名 | 所在地 | 電話番号 | 備考 | 供用開始 |
|----|----------------|---------------|----------|--------------------|------|
| 22 | 朝明ポンプ場 | 川越町高松1479 | 365-7361 | (株)四日市市生活環境公社へ委託 | S47 |
| 23 | 新富洲原ポンプ場 | 富双二丁目 | 364-2170 | " (四日市港管理組合との共有施設) | S59 |
| 24 | 茂福ポンプ場 | 富田浜町29-24 | 365-4021 | (株)四日市市生活環境公社へ委託 | S31 |
| 25 | 白須賀ポンプ場 | 白須賀三丁目974 | 364-1972 | " | S62 |
| 26 | 羽津ポンプ場 | 大字羽津甲2690-6 | 332-1451 | " | S52 |
| 27 | 旧羽津ポンプ場 | 大字羽津甲2690-6 | | " | S38 |
| 28 | 午起ポンプ場 | 午起3丁目18-16 | 334-1250 | " | H8 |
| 29 | 野田排水機場 | 野田1丁目4-2 | 332-7914 | " | S57 |
| 30 | 朝日町ポンプ場 | 西末広町1-17 | 353-4223 | 月島テクノメンテサービズ(株)へ委託 | S26 |
| 31 | 落合ポンプ場 | 寿町480 | 345-2494 | (株)四日市市生活環境公社へ委託 | H2 |
| 32 | 落合ポンプ場(河川側流入口) | 曙町2丁目4 | 348-3627 | " | S62 |
| 33 | 雨池ポンプ場 | 大字六呂見1606-1 | 345-2651 | " | S54 |
| 34 | 旧雨池ポンプ場 | 大井の川町1丁目 | 345-2652 | " | S37 |
| 35 | 大井の川ポンプ場 | 大浜町1 | 347-0025 | " | S64 |
| 36 | 塩浜第1ポンプ場 | 塩浜町1-35 | 345-5538 | " | S60 |
| 37 | 塩浜第2ポンプ場 | 塩浜町1 | 346-6379 | " | S44 |
| 38 | 塩浜第3ポンプ場 | 塩浜町1 | 346-9463 | " | S52 |
| 39 | 磯津第1ポンプ場 | 大字塩浜3001 | 345-1605 | " | H7 |
| 40 | 磯津第2ポンプ場 | 大字塩浜2429-3 | 346-7452 | " | S45 |
| 41 | 河原田ポンプ場 | 河原田町字鎌田1797-2 | 348-5020 | " | H18 |
| 42 | 新南五味塚ポンプ場 | 楠町南五味塚字中島1540 | 397-6345 | " | H30 |
| 43 | 吉崎ポンプ場 | 楠町吉崎83-1 | | " | R2 |
| 44 | 内堀ポンプ場 | 貝塚町160-9 | 347-1273 | 地元操作員へ委託 | H4 |

◎受託ポンプ場 2施設

| | 施設名 | 所在地 | 電話番号 | 通報先等 | 供用開始 |
|----|----------|---------|----------|-------------------------------------|------|
| 45 | 河原田排水機場 | 内堀町東浦地先 | 347-0315 | 国→市→地元操作員へ委託 | S54 |
| 46 | 豊栄樋門排水機場 | 富田浜元町 | 364-3156 | 港→市→(株)四日市市生活環境公社へ委託(四日市港管理組合の所有施設) | S38 |

◎地下ポンプ場 22施設

| | 施設名 | 所在地 | 電話番号 | 備考 |
|----|---------------|----------------|------|--------------------|
| 47 | 富田浜元地下ポンプ場 | 富田浜元町1760 | | 親和電機工業(株)へ委託 |
| 48 | 富田浜元第2地下ポンプ場 | 富田浜元町1761 | | " |
| 49 | 富田浜地下ポンプ場 | 富田浜町2266 | | " |
| 50 | 富田浜第2地下ポンプ場 | 富田浜町4-9 | | " |
| 51 | 茂福北村地下ポンプ場 | 南富田町33 | | " |
| 52 | 三滝通り地下ポンプ場 | 元新町6 | | 月島テクノメンテサービズ(株)へ委託 |
| 53 | 三滝通り第2地下ポンプ場 | 諏訪町15 | | " |
| 54 | 本町地下ポンプ場 | 本町 | | 親和電機工業(株)へ委託 |
| 55 | 安島地下ポンプ場 | 安島2丁目5-3 | | (株)東産業へ委託 |
| 56 | 浜田地下ポンプ場 | 北浜田町 | | 親和電機工業(株)へ委託 |
| 57 | 八剣地下ポンプ場 | 赤堀3丁目 | | " |
| 58 | 新正地下ポンプ場 | 新正4丁目62-1 | | " |
| 59 | 納屋運河地下ポンプ場 | 尾上町 | | (株)東産業へ委託 |
| 60 | 大井の川地下ポンプ場 | 大井の川町1丁目3844-3 | | 親和電機工業(株)へ委託 |
| 61 | 塩浜地下道地下ポンプ場 | 馳出町1丁目53 | | " |
| 62 | 磯津第3地下ポンプ場 | 大字塩浜 | | " |
| 63 | 磯津第6地下ポンプ場 | 大字塩浜 | | " |
| 64 | 小倉新田地下ポンプ場 | 楠町小倉 | | " |
| 65 | 吉崎地下ポンプ場 | 楠町吉崎 | | " |
| 66 | 富田浜元町28区画地下ポン | 富田浜元町 | | " |
| | 六呂見排水路排水ポンプ | 大字六呂見 | | |
| | 霞ヶ浦南部排水路排水ポンプ | 大字羽津 | | |

◎その他 13施設

| | 施設名 | 電話番号 | 所在地 | 供用開始 |
|----|----------------------------|----------|--------------|------|
| 67 | 富田・富洲原雨水1号幹線施設(除塵機設備) | | 富田一色町 | H1 |
| 68 | 富田・富洲原雨水1号幹線施設(水処理施設) | | 東富田町 | H9 |
| 69 | 諏訪公園雨水調整池(貯水量20,400m3) | 353-1767 | 諏訪栄町22 | H5 |
| 70 | 富田二丁目雨水調整池(貯水量400m3) | | 富田二丁目 | H15 |
| 71 | 阿瀬知雨水1号幹線排水施設(貯水量14,200m3) | | 朝日町 | H20 |
| 72 | 中央通り貯留管排水施設(貯水量11,000m3) | | 三栄町 | H22 |
| 73 | 工場排水機場(サンワ化成(株)、江南化工(株)) | 397-3181 | 楠町北五味塚1207-2 | S45 |
| 74 | 富田四丁目雨水調整池(貯水量654.01m3) | | 富田四丁目 | H20 |
| 75 | 別名六丁目雨水調整池(貯水量647.76m3) | | 別名六丁目 | H21 |
| 76 | 日永西一丁目雨水調整池(貯水量845.12m3) | | 日永西一丁目 | H22 |
| 77 | 西阿倉川調整池(貯水量500.00m3) | | 西阿倉川 | H21 |
| 78 | 泊ヶ丘調整池(貯水量9,130m3) | | 泊村 | H30 |
| 79 | 浜田通り貯留管排水施設(貯水量16,870m3) | | 昌栄町及び北浜田町 | R5 |

ポンプ場一覧表
公共下水道施設

中継ポンプ場（合流式）

| 名称 | 種類 およびNo. | ポンプ型式 | ポンプ メーカー | 口径 mm | 吐出量 m ³ /min | 原動機 | 原動機 メーカー | 動力 | 完成年度 | | 運転 方式 | 自家発電機 対象ポンプ | |
|-------------|--------------|-------|-------------|--------------------------------|--------------------------------|-----------|-------------|--------|------|-----|----------|----------------|--|
| | | | | | | | | | ポンプ | 原動機 | | | |
| 橋北 ポンプ場 | 汚水No.1 | 堅型うず巻 | クボタ | 400 | 23.30 | モーター | 東芝 | 120 kW | H14 | | 自動 | 4台の内 いずれか3台 | |
| | 汚水No.2 | 堅型うず巻 | クボタ | 400 | 23.30 | モーター | 東芝 | 120 kW | H14 | | 自動 | | |
| | 汚水No.3 | 堅型うず巻 | クボタ | 400 | 23.30 | モーター | 日立 | 120 kW | H4 | | 自動 | | |
| | 雨水No.4 | 堅型斜流 | クボタ | 800 | 90.00 | モーター | 日立 | 150 kW | S48 | | 自動 | | |
| | 雨水No.5 | 堅型斜流 | 荏原 | 1,200 | 255.00 | ディーゼルエンジン | ヤンマー | 520 kW | H30 | | 自動 | ○ | |
| | 雨水No.6 | 堅型斜流 | 石垣 | 1,200 | 255.00 | ディーゼルエンジン | ヤンマー | 520 kW | R2 | | 自動 | ○ | |
| | 雨水No.7 | 水中 | 荏原 | 800 | 80.00 | 内蔵水中モーター | | 90 kW | S63 | | 自動 | ○ | |
| | 雨水No.8 | 水中 | 荏原 | 800 | 80.00 | 内蔵水中モーター | | 90 kW | H1 | | 自動 | ○ | |
| | 吐出量（小計） | | | | | | | | | | | | |
| | 汚水 | | 3 台 | | 69.90 (m ³ /min) | | | | | | | | |
| 雨水 | | 5 台 | | 760.00 (m ³ /min) | | | | | | | | | |
| 納屋 ポンプ場 | 汚水No.1 | 水中 | アイム | 150 | 3.60 | 内蔵水中モーター | | 15 kW | H24 | | 自動 | ○ | |
| | 汚水No.2 | 水中 | アイム | 150 | 3.60 | 内蔵水中モーター | | 15 kW | H24 | | 自動 | ○ | |
| | 汚水No.3 | 堅型斜流 | 日立 | 300 | 12.00 | モーター | 日立 | 37 kW | S62 | | 自動 | ○ | |
| | 汚水No.4 | 堅型斜流 | 日立 | 300 | 12.00 | モーター | 日立 | 37 kW | H6 | H12 | 自動 | ○ | |
| | 汚水No.5 | 水中 | 日立 | 500 | 28.80 | 内蔵水中モーター | | 95 kW | S60 | | 自動 | ○ | |
| | 汚水No.6 | 水中 | 日立 | 500 | 28.80 | 内蔵水中モーター | | 95 kW | S60 | | 自動 | ○ | |
| | 雨水No.1 | 堅型軸流 | 日立 | 800 | 105.00 | モーター | 日立 | 90 kW | H11 | H3 | 自動 | ○ | |
| | 雨水No.2 | 堅型軸流 | 日立 | 1,200 | 195.00 | ディーゼルエンジン | ヤンマー | 175 PS | S41 | H10 | 自動 | ○ | |
| | 雨水No.3 | 横型斜流 | 日立 | 1,200 | 198.00 | ディーゼルエンジン | ヤンマー | 220 PS | H29 | H9 | 自動 | ○ | |
| | 吐出量（小計） | | | | | | | | | | | | |
| 汚水 | | 6 台 | | 88.80 (m ³ /min) | | | | | | | | | |
| 雨水 | | 3 台 | | 498.00 (m ³ /min) | | | | | | | | | |
| 阿瀬知 ポンプ場 | 汚水No.1 | 水中 | 新明和 | 200 | 6.00 | 内蔵水中モーター | | 21 kW | H11 | | 自動 | ○ | |
| | 汚水No.2 | 堅型斜流 | 日立 | 300 | 9.04 | モーター | 日立 | 37 kW | S63 | | 自動 | ○ | |
| | 汚水No.3 | 堅型斜流 | 日立 | 450 | 27.00 | モーター | 日立 | 110 kW | S63 | | 自動 | ○ | |
| | 汚水No.4 | 堅型斜流 | 日立 | 600 | 44.00 | ディーゼルエンジン | ヤンマー | 250 PS | H6 | H9 | 自動 | ○ | |
| | 雨水No.1 | 水中 | 日立 | 800 | 72.00 | 内蔵水中モーター | | 110 kW | H10 | | 自動 | ○ | |
| | 雨水No.2 | 横型斜流 | 日立 | 1,000 | 127.17 | ディーゼルエンジン | ヤンマー | 180 PS | S34 | H9 | 自動 | ○ | |
| | 雨水No.3 | 横型斜流 | 日立 | 1,200 | 175.00 | ディーゼルエンジン | ヤンマー | 230 PS | R1 | H10 | 自動 | ○ | |
| | 雨水No.4 | 横型斜流 | 日立 | 1,200 | 175.00 | ディーゼルエンジン | ヤンマー | 230 PS | R3 | H11 | 自動 | ○ | |
| | 雨水No.5 | 水中 | 日立 | 800 | 80.00 | 内蔵水中モーター | | 90 kW | S59 | | 自動 | ○ | |
| | 吐出量（小計） | | | | | | | | | | | | |
| 汚水 | | 4 台 | | 86.04 (m ³ /min) | | | | | | | | | |
| 雨水 | | 5 台 | | 629.17 (m ³ /min) | | | | | | | | | |
| 常磐 ポンプ場 | 汚水No.2 | 堅型うず巻 | 西島 | 400 | 22.70 | モーター | 明電舎 | 110 kW | H15 | | 自動 | 2台の内 いずれか1台 | |
| | 汚水No.3 | 堅型うず巻 | 西島 | 400 | 22.70 | モーター | 明電舎 | 110 kW | H12 | | 自動 | | |
| | 雨水No.1 | 堅型斜流 | 西島 | 1,100 | 180.00 | モーター | 明電舎 | 330 kW | H14 | | 自動 | 2台の内 いずれか1台 | |
| | 雨水No.2 | 堅型斜流 | 西島 | 1,100 | 180.00 | モーター | 明電舎 | 330 kW | H10 | | 自動 | | |
| | 雨水No.3 | 堅型斜流 | 西島 | 1,400 | 297.00 | ディーゼルエンジン | ダイハツ | 800 PS | H9 | | 自動 | ○ | |
| | 雨水No.4 | 堅型斜流 | 西島 | 1,400 | 297.00 | ディーゼルエンジン | ダイハツ | 850 PS | H11 | | 自動 | ○ | |
| | 雨水No.5 | 堅型斜流 | 西島 | 1,400 | 297.00 | ディーゼルエンジン | ダイハツ | 850 PS | H22 | | 自動 | ○ | |
| 雨水No.6 | 堅型斜流 | 西島 | 1,400 | 297.00 | ディーゼルエンジン | ダイハツ | 850 PS | S53 | | 自動 | ○ | | |
| 吐出量（小計） | | | | | | | | | | | | | |
| 汚水 | | 2 台 | | 45.40 (m ³ /min) | | | | | | | | | |
| 雨水 | | 6 台 | | 1,548.00 (m ³ /min) | | | | | | | | | |
| 小計 | 施設数 | | 4 施設 | | | | | | | | | | |
| | ポンプ台数・吐出量 | | | | | | | | | | | | |
| | 汚水 | | 15 台 | | 290.14 (m ³ /min) | | | | | | | | |
| | 雨水 | | 19 台 | | 3,435.17 (m ³ /min) | | | | | | | | |
| 計 | | 34 台 | | 3,725.31 (m ³ /min) | | | | | | | | | |

ポンプ場一覧表
公共下水道施設

小規模中継ポンプ場

| 名称 | 種類 およびNo. | ポンプ型式 | ポンプ メーカー | 口径 mm | 吐出力 m ³ /min | 原動機 | 原動機 メーカー | 動力 | 完成年度 | | 運転 方式 | 自家発電機 対象ポンプ |
|---------------|--------------|--------|-------------|--|----------------------------|-----------|-------------|--------|------|-----|----------|----------------|
| | | | | | | | | | ポンプ | 原動機 | | |
| 中継ポンプ場 榎ヶ丘 | 汚水No.1 | 水中 | 鶴見 | 100 | 0.60 | 内蔵水中モーター | | 5.5 kW | R2廃止 | | 自動 | |
| | 汚水No.2 | 水中 | 鶴見 | 100 | 0.60 | 内蔵水中モーター | | 5.5 kW | R2廃止 | | 自動 | |
| | 吐出量 (小計) | | | | | | | | | | | |
| | 汚水 | 2 台 | | | 0.60 (m ³ /min) | | | | | | | |
| 中継ポンプ場 智積水 | 汚水No.1 | 水中 | 西島 | 250 | 7.27 | 内蔵水中モーター | | 45 kW | H10 | | 自動 | ○ |
| | 汚水No.2 | 水中 | 西島 | 250 | 7.27 | 内蔵水中モーター | | 45 kW | H10 | | 自動 | ○ |
| | 汚水No.3 | | | 150 | (2.64) | | | | 計画 | | | |
| | 汚水No.4 | | | 150 | (2.64) | | | | 計画 | | | |
| | 吐出量 (小計) | | | | | | | | | | | |
| 汚水 | 2 台 | | | 14.54 (m ³ /min) | | | | | | | | |
| 中継ポンプ場 川島園 | 汚水No.1 | 水中 | 鶴見 | 150 | 3.50 | 内蔵水中モーター | | 11 kW | R1廃止 | | 自動 | |
| | 汚水No.2 | 水中 | 鶴見 | 150 | 3.50 | 内蔵水中モーター | | 11 kW | R1廃止 | | 自動 | |
| | 吐出量 (小計) | | | | | | | | | | | |
| 汚水 | 2 台 | | | 7.00 (m ³ /min) | | | | | | | | |
| 高砂ポンプ場 | 汚水No.1 | ブレードレス | 日立 | 150 | 1.78 | 内蔵水中モーター | | 7.5 kW | H13 | | 自動 | ○ |
| | 汚水No.2 | | | 150 | (1.78) | | | | 計画 | | | |
| | 汚水No.3 | ブレードレス | 日立 | 150 | 1.78 | 内蔵水中モーター | | 7.5 kW | H13 | | 自動 | ○ |
| | 雨水No.1 | 縦型斜流 | 三菱 | 450 | 21.60 | モーター | 三菱 | 30 kW | H2 | | 自動 | ○ |
| | 雨水No.2 | 縦型斜流 | 鶴見 | 700 | 57.80 | ディーゼルエンジン | ヤンマー | 79 kW | H20 | | 自動 | ○ |
| | 雨水No.3 | | | 700 | 57.80 | | | | 計画 | | | |
| | 吐出量 (小計) | | | | | | | | | | | |
| 汚水 | 2 台 | | | 3.56 (m ³ /min) | | | | | | | | |
| 雨水 | 2 台 | | | 79.40 (m ³ /min) | | | | | | | | |
| 中央ポンプ場 | 汚水No.1 | 水中 | 鶴見 | 250 | 8.00 | 内蔵水中モーター | | 30 kW | H22 | | 自動 | ○ |
| | 汚水No.2 | 水中 | 鶴見 | 250 | 8.00 | 内蔵水中モーター | | 30 kW | H22 | | 自動 | ○ |
| | 汚水No.3 | 水中 | 鶴見 | 300 | 12.00 | 内蔵水中モーター | | 45 kW | H22 | | 自動 | ○ |
| | 汚水No.4 | 水中 | 鶴見 | 300 | 12.00 | 内蔵水中モーター | | 45 kW | H22 | | 自動 | ○ |
| | 汚水No.5 | 水中 | 日立 | 300 | 12.00 | 内蔵水中モーター | | 45 kW | H6 | | 自動 | ○ |
| | 汚水No.6(揚水) | 水中 | 日立 | 300 | (12.00) | 内蔵水中モーター | | 37 kW | H3 | | 自動 | ○ |
| | 汚水No.7(揚水) | 水中 | 日立 | 300 | (12.00) | 内蔵水中モーター | | 37 kW | H3 | | 自動 | ○ |
| | 汚水No.8(揚水) | 水中 | 日立 | 300 | (12.00) | 内蔵水中モーター | | 37 kW | H6 | | 自動 | ○ |
| | バイパス用 | 水中 | 鶴見 | 300 | 9.00 | 内蔵水中モーター | | 45 kW | H16 | | 自動 | |
| 吐出量 (小計) | | | | | | | | | | | | |
| 汚水 | 6 台 | | | 61.00 (m ³ /min) (揚水ポンプは除く) | | | | | | | | |

ポンプ場一覧表
公共下水道施設

小規模中継ポンプ場

| 名称 | 種類およびNo. | ポンプ型式 | ポンプメーカー | 口径mm | 吐出量m3/min | 原動機 | 原動機メーカー | 動力 | 完成年度 | | 運転方式 | 自家発電機対象ポンプ |
|-----------------|---|---------|----------------|-----------------|---------------|----------|------------|---------|------|-----|------|----------------|
| | | | | | | | | | ポンプ | 原動機 | | |
| 南部第1中継ポンプ場 | 汚水No.1 | 水中 | クボタ | 150 | 2.25 | 内蔵水中モーター | | 15 kW | H21 | | 自動 | ○ |
| | 汚水No.2 | 水中 | クボタ | 150 | 2.25 | 内蔵水中モーター | | 15 kW | H2 | | 自動 | ○ |
| | 汚水No.3 | 水中 | クボタ | 150 | 2.25 | 内蔵水中モーター | | 15 kW | H21 | | 自動 | ○ |
| | 吐出量 (小計) | | | | | | | | | | | |
| 汚水 | | 3 台 | | 6.75 (m3/min) | | | | | | | | |
| 南部第2中継ポンプ場 | 汚水No.1 | 水中 | 石垣 | 150 | 2.00 | 内蔵水中モーター | | 11 kW | S63 | | 自動 | ○ |
| | 汚水No.2 | 水中 | 石垣 | 150 | 2.00 | 内蔵水中モーター | | 11 kW | S63 | | 自動 | ○ |
| | 汚水No.3 | 水中 | 石垣 | 150 | 2.00 | 内蔵水中モーター | | 11 kW | H4 | | 自動 | ○ |
| | 吐出量 (小計) | | | | | | | | | | | |
| 汚水 | | 3 台 | | 6.00 (m3/min) | | | | | | | | |
| 海山道汚水 中継ポンプ場 | 汚水No.1 | 水中 | 新明和 | 150 | 2.58 | 内蔵水中モーター | | 5.5 kW | H13 | | 自動 | ○ |
| | 汚水No.2 | 水中 | 新明和 | 150 | 2.58 | 内蔵水中モーター | | 5.5 kW | H13 | | 自動 | ○ |
| | 吐出量 (小計) | | | | | | | | | | | |
| 汚水 | | 2 台 | | 5.16 (m3/min) | | | | | | | | |
| 泊汚水 中継ポンプ場 | 汚水No.1 | 水中 | 西島 | 150 | 2.48 | 内蔵水中モーター | | 15 kW | H13 | | 自動 | ○ |
| | 汚水No.2 | 水中 | 西島 | 150 | 2.48 | 内蔵水中モーター | | 15 kW | H13 | | 自動 | ○ |
| | 汚水No.3 | 水中 | | 150 | (2.48) | 内蔵水中モーター | | 15 kW | 計画 | | | |
| | 汚水No.4 | 水中 | | 150 | (2.48) | 内蔵水中モーター | | 15 kW | 計画 | | | |
| | 吐出量 (小計) | | | | | | | | | | | |
| 汚水 | | 2 台 | | 4.96 (m3/min) | | | | | | | | |
| 磯津中継ポンプ場 | 圧送No.1 | 吸込渦巻型 | 荏原 | 150 | 1.25 | モーター | 東芝 | 11 kW | H7 | | 自動 | 2台の内 いずれか1台 |
| | 圧送No.2 | 吸込渦巻型 | 荏原 | 150 | 1.25 | モーター | 東芝 | 11 kW | H7 | | 自動 | |
| | 真空No.1 | ローリベーン型 | BUSCH | 50 | (3.9) | モーター | 三菱 | 7.5 kW | H30 | | 自動 | 4台の内 いずれか3台 |
| | 真空No.2 | ローリベーン型 | BUSCH | 50 | (3.9) | モーター | 三菱 | 7.5 kW | H30 | | 自動 | |
| | 真空No.3 | ローリベーン型 | BUSCH | 50 | (3.9) | モーター | 三菱 | 7.5 kW | H30 | | 自動 | |
| | 真空No.4 | ローリベーン型 | BUSCH | 50 | (3.9) | モーター | 三菱 | 7.5 kW | H30 | | 自動 | |
| | 吐出量 (小計) | | | | | | | | | | | |
| | 汚水 | | 2 台 | | 2.50 (m3/min) | | (真空ポンプは除く) | | | | | |
| 采女汚水 中継ポンプ場 | 汚水No.1 | 水中 | クボタ | 150 | 2.00 | 内蔵水中モーター | | 15 kW | H18 | | 自動 | ○ |
| | 汚水No.2 | 水中 | クボタ | 150 | 2.00 | 内蔵水中モーター | | 15 kW | H18 | | 自動 | ○ |
| | 汚水No.3 | 水中 | クボタ | 150 | 2.00 | 内蔵水中モーター | | 15 kW | H18 | | 自動 | ○ |
| | 吐出量 (小計) | | | | | | | | | | | |
| 汚水 | | 3 台 | | 6.00 (m3/min) | | | | | | | | |
| 中波木汚水 中継ポンプ場 | 汚水No.1 | 水中 | 新明和 | 100 | 1.17 | 内蔵水中モーター | | 18.5 kW | R5 | | 自動 | ○ |
| | 汚水No.2 | 水中 | 新明和 | 100 | 1.17 | 内蔵水中モーター | | 18.5 kW | R5 | | 自動 | ○ |
| | 汚水No.3 | 水中 | 新明和 | 100 | 1.17 | 内蔵水中モーター | | 18.5 kW | R5 | | 自動 | ○ |
| | 吐出量 (小計) | | | | | | | | | | | |
| 汚水 | | 3 台 | | 3.51 (m3/min) | | | | | | | | |
| 小計 | 施設数 12 施設 | | | | | | | | | | | |
| | ポンプ台数・吐出量 (中央ポンプ場揚水ポンプ及び磯津中継ポンプ場真空ポンプを除く) | | | | | | | | | | | |
| | 汚水 | 28 台 | | 113.98 (m3/min) | | | | | | | | |
| 雨水 | 2 台 | | 79.40 (m3/min) | | | | | | | | | |

ポンプ場一覧表
公共下水道施設

雨水調整池

| 名称 | 種類 およびNo. | ポンプ 型式 | ポンプ メーカー | 口径 mm | 吐出力 m ³ /min | 原動機 | 原動機 メーカー | 動力 | 完成年度 | | 運転 方式 | 自家発電機 対象ポンプ |
|--------------------------------------|-----------------------------------|-----------|-------------|----------|----------------------------|----------|-------------|--------|------|-----|----------|--|
| | | | | | | | | | ポンプ | 原動機 | | |
| 諏訪公園 雨水調整池 | 雨水No.1 | 水中 | 西島 | 250 | 7.00 | 内蔵水中モーター | | 37 kW | H5 | | 自動 | No.1は 可搬式発電機 (200V, 75kVA) 取付可能 |
| | 雨水No.2 | 水中 | 西島 | 400 | 19.60 | 内蔵水中モーター | | 75 kW | H5 | | 自動 | |
| | 雨水No.3 | 水中 | 西島 | 400 | 19.60 | 内蔵水中モーター | | 75 kW | H5 | | 自動 | |
| | 雨水No.4 | 水中 | 西島 | 400 | 19.60 | 内蔵水中モーター | | 75 kW | H5 | | 自動 | |
| | 貯水量 | | | | | | | | | | | |
| | 20,400.00 (m ³) | | | | | | | | | | | |
| 吐出量 (小計) | | | | | | | | | | | | |
| 雨水 4 台 65.80 (m ³ /min) | | | | | | | | | | | | |
| 中央通り 貯留管 | 雨水No.1 | 水中 | 荏原 | 200 | 5.10 | 内蔵水中モーター | | 37 kW | H21 | | 自動 | 可搬式発電機 (200V, 75kVA) 取付可能 |
| | 雨水No.2 | 水中 | 荏原 | 200 | 5.10 | 内蔵水中モーター | | 37 kW | H21 | | 自動 | |
| | 雨水No.3 | 水中 | 荏原 | 200 | 5.10 | 内蔵水中モーター | | 37 kW | H21 | | 自動 | |
| | 貯水量 L=554 (φ 5000), L=230 (φ 800) | | | | | | | | | | | |
| | 11,000.00 (m ³) | | | | | | | | | | | |
| | 吐出量 (小計) | | | | | | | | | | | |
| 雨水 3 台 15.30 (m ³ /min) | | | | | | | | | | | | |
| 阿瀬知 雨水1号 幹線 | 雨水No.1 | 水中 | 新明和 | 300 | 9.93 | 内蔵水中モーター | | 55 kW | H19 | | 自動 | 可搬式発電機 (400V, 200kVA) 取付可能 |
| | 雨水No.2 | 水中 | 新明和 | 300 | 9.93 | 内蔵水中モーター | | 55 kW | H19 | | 自動 | |
| | 雨水No.3 | 水中 | 新明和 | 300 | 9.93 | 内蔵水中モーター | | 55 kW | H19 | | 自動 | |
| | 貯水量 L=1932.94 (φ 3000) | | | | | | | | | | | |
| | 13,600.00 (m ³) | | | | | | | | | | | |
| | 吐出量 (小計) | | | | | | | | | | | |
| 雨水 3 台 29.79 (m ³ /min) | | | | | | | | | | | | |
| 富田 調整池 丁目 | 雨水No.1 | 水中 | 鶴見 | 150 | 3.00 | 内蔵水中モーター | | 11 kW | H15 | | 自動 交互 | |
| | 雨水No.2 | 水中 | 鶴見 | 150 | 3.00 | 内蔵水中モーター | | 11 kW | H15 | | 自動 交互 | |
| | 貯水量 | | | | | | | | | | | |
| | 400.00 (m ³) | | | | | | | | | | | |
| 吐出量 (小計) | | | | | | | | | | | | |
| 雨水 2 台 6.00 (m ³ /min) | | | | | | | | | | | | |
| 富田四 丁目 調整池 | 雨水No.1 | 水中 | 鶴見 | 100 | 1.68 | 内蔵水中モーター | | 3.7 kW | H20 | | 自動 交互 | |
| | 雨水No.2 | 水中 | 鶴見 | 100 | 1.68 | 内蔵水中モーター | | 3.7 kW | H20 | | 自動 交互 | |
| | 雨水No.3 | 水中 | 鶴見 | 100 | 1.68 | 内蔵水中モーター | | 3.7 kW | H20 | | 自動 交互 | |
| | 雨水No.4 | 水中 | 鶴見 | 100 | 1.68 | 内蔵水中モーター | | 3.7 kW | H20 | | 自動 交互 | |
| | 貯水量 | | | | | | | | | | | |
| | 654.01 (m ³) | | | | | | | | | | | |
| 吐出量 (小計) | | | | | | | | | | | | |
| 雨水 4 台 6.72 (m ³ /min) | | | | | | | | | | | | |
| 別名 調整池 丁目 | 雨水No.1 | 水中 | 鶴見 | 100 | 1.80 | 内蔵水中モーター | | 7.5 kW | H21 | | 自動 交互 | |
| | 雨水No.2 | 水中 | 鶴見 | 100 | 1.80 | 内蔵水中モーター | | 7.5 kW | H21 | | 自動 交互 | |
| | 貯水量 | | | | | | | | | | | |
| | 647.76 (m ³) | | | | | | | | | | | |
| 吐出量 (小計) | | | | | | | | | | | | |
| 雨水 2 台 3.60 (m ³ /min) | | | | | | | | | | | | |
| 日永西 調整池 丁目 | 雨水No.1 | 水中 | 鶴見 | 100 | 1.80 | 内蔵水中モーター | | 5.5 kW | H21 | | 自動 交互 | |
| | 雨水No.2 | 水中 | 鶴見 | 100 | 1.80 | 内蔵水中モーター | | 5.5 kW | H21 | | 自動 交互 | |
| | 貯水量 | | | | | | | | | | | |
| | 845.12 (m ³) | | | | | | | | | | | |
| 吐出量 (小計) | | | | | | | | | | | | |
| 雨水 2 台 3.60 (m ³ /min) | | | | | | | | | | | | |
| 小計 | 施設数 | | | | | | | | | | | |
| | 7 施設 | | | | | | | | | | | |
| | 調整池貯水量 | | | | | | | | | | | |
| | 47,546.89 (m ³) | | | | | | | | | | | |
| ポンプ台数・吐出量 | | | | | | | | | | | | |
| 雨水 20 台 130.81 (m ³ /min) | | | | | | | | | | | | |

ポンプ場一覧表 公共下水道施設

合流改善用滞水池

| 名称 | 種類 およびNo. | ポンプ型式 | ポンプ メーカー | 口径 mm | 吐出量 m ³ /min | 原動機 | 原動機 メーカー | 動力 | 完成年度 | | 運転 方式 | 自家発電機 対象ポンプ |
|------------------|----------------------------|-------|-------------|----------------------------|----------------------------|----------|-------------|--------|------|-----|----------|----------------|
| | | | | | | | | | ポンプ | 原動機 | | |
| 橋北 滞水池 | 汚水No.1 | 水中 | 新明和 | 150 | 1.20 | 内蔵水中モーター | | 7.5 kW | H25 | | 自動 | |
| | 汚水No.2 | 水中 | 新明和 | 150 | 1.20 | 内蔵水中モーター | | 7.5 kW | H25 | | 自動 | |
| | 貯水量 | | | | | | | | | | | |
| | 800.00 (m ³) | | | | | | | | | | | |
| | 吐出量 (小計) | | | | | | | | | | | |
| 汚水 | | 2 台 | | 2.40 (m ³ /min) | | | | | | | | |
| 納屋 滞水池 | 貯水量 | | | | | | | | | | | |
| | 800.00 (m ³) | | | | | | | | | | | |
| | 吐出量 (小計) | | | | | | | | | | | |
| | 吐出量 (小計) | | | | | | | | | | | |
| 阿瀬 貯留管・ 常磐 | 汚水No.1 | 水中 | 新明和 | 150 | 2.40 | 内蔵水中モーター | | 7.5 kW | H25 | | 自動 | |
| | 汚水No.2 | 水中 | 新明和 | 150 | 2.40 | 内蔵水中モーター | | 7.5 kW | H25 | | 自動 | |
| | 貯水量 | | | | | | | | | | | |
| | 2,000.00 (m ³) | | | | | | | | | | | |
| 吐出量 (小計) | | | | | | | | | | | | |
| 汚水 | | 2 台 | | 4.80 (m ³ /min) | | | | | | | | |
| 小計 | 施設数 | | | | | | | | | | | |
| | 3 施設 | | | | | | | | | | | |
| | 滞水池貯水量 | | | | | | | | | | | |
| | 3,600.00 (m ³) | | | | | | | | | | | |
| | ポンプ台数・吐出量 | | | | | | | | | | | |
| 汚水 | | 4 台 | | 7.20 (m ³ /min) | | | | | | | | |

ポンプ場一覧表
公共下水道施設

| 雨水ポンプ場 | | | | | | | | | | | | |
|--------------|----------------------------|-------------------------|-------------|----------|---------------|-------------|----------|---------|------|-----|----------------|----------|
| 名称 | 種類 およびNo. | ポンプ型式 | ポンプ メーカー | 口径 mm | 吐出量 m3/min | 原動機 | | 動力 | 完成年度 | | 自家発電機 対象ポンプ | |
| | | | | | | 原動機 メーカー | | | ポンプ | 原動機 | | 運転 方式 |
| 新富洲 原ポンプ場 | 雨水No.1 | 堅型斜流 (モーター・エンジン両掛駆動) | 荏原 | 1,200 | 193.00 | モーター | 東芝 | 440 kW | S59 | 自動 | ○ | |
| | | | | | | ディーゼルエンジン | 新潟 | 640 PS | | | | |
| | 雨水No.2 | 堅型斜流 | 荏原 | 2,000 | 582.00 | ディーゼルエンジン | 新潟 | 1800 PS | S59 | 自動 | ○ | |
| | 雨水No.3 | 堅型斜流 | 荏原 | 2,000 | 582.00 | ディーゼルエンジン | 新潟 | 1800 PS | S59 | 自動 | ○ | |
| | 雨水No.4 | 堅型斜流 | 荏原 | 2,000 | 582.00 | ディーゼルエンジン | 新潟 | 1800 PS | S60 | 自動 | ○ | |
| | 雨水No.5 | 堅型斜流 | 荏原 | 2,000 | 582.00 | ディーゼルエンジン | 新潟 | 1800 PS | S61 | 自動 | ○ | |
| | 雨水No.6 | 堅型斜流 | 荏原 | 2,000 | 582.00 | ディーゼルエンジン | 新潟 | 1800 PS | H5 | 自動 | ○ | |
| 吐出量 (小計) | | | | | | | | | | | | |
| 雨水 | | 6 | | 台 | 3,103.00 | | (m3/min) | | | | | |
| 茂福 ポンプ場 | 雨水No.1 | 堅型軸流 | 西島 | 1,200 | 157.00 | モーター | 明電舎 | 132 kW | S53 | 自動 | ○ | |
| | 雨水No.2 | 横型軸流 | 西島 | 1,500 | 278.00 | ディーゼルエンジン | ヤンマー | 375 PS | S53 | 自動 | ○ | |
| | 雨水No.3 | 堅型斜流 | クボタ | 1,000 | 120.00 | ディーゼルエンジン | ヤンマー | 130 kW | H24 | 自動 | ○ | |
| | 雨水No.4 | コラム水中 | 石垣 | 700 | 63.00 | コラム式水中モーター | | 75 kW | H24 | 自動 | ○ | |
| | 雨水No.5 | コラム水中 | 石垣 | 700 | 63.00 | コラム式水中モーター | | 75 kW | H24 | 自動 | ○ | |
| | 吐出量 (小計) | | | | | | | | | | | |
| 雨水 | | 5 | | 台 | 681.00 | | (m3/min) | | | | | |
| 白須賀 ポンプ場 | 雨水No.1 | 堅型斜流 | 西島 | 1,000 | 140.00 | モーター | 富士電機 | 185 kW | S62 | 自動 | ○ | |
| | 雨水No.2 | 堅型斜流 | 西島 | 1,800 | 470.00 | ディーゼルエンジン | ヤンマー | 900 PS | H1 | 自動 | ○ | |
| | 雨水No.3 | 堅型斜流 | 西島 | 1,800 | 470.00 | ディーゼルエンジン | ヤンマー | 900 PS | H7 | 自動 | ○ | |
| | 雨水No.4 | 堅型斜流 | 西島 | 1,800 | 490.00 | ディーゼルエンジン | ヤンマー | 900 PS | H12 | 自動 | ○ | |
| | 工排No.1 | 水中 | 西島 | 200 | 5.00 | 内蔵水中モーター | | 22 kW | H29 | 自動 | ○ | |
| | 工排No.2 | 水中 | 西島 | 400 | 20.00 | 内蔵水中モーター | | 55 kW | H29 | 自動 | ○ | |
| | 工排No.3 | 水中 | 西島 | 400 | 20.00 | 内蔵水中モーター | | 55 kW | H29 | 自動 | ○ | |
| | 吐出量 (小計) | | | | | | | | | | | |
| 雨水 | | 7 | | 台 | 1,615.00 | | (m3/min) | | | | | |
| 羽津 ポンプ場 | 雨水No.1 | 堅型斜流 | 西島 | 1,200 | 175.26 | モーター | 富士電機 | 230 kW | S52 | 自動 | ○ | |
| | 雨水No.2 | 堅型斜流 | 西島 | 1,800 | 435.60 | ディーゼルエンジン | ダイハツ | 900 PS | S52 | 自動 | ○ | |
| | 雨水No.3 | 堅型斜流 | 西島 | 1,800 | 435.60 | ディーゼルエンジン | ダイハツ | 900 PS | S54 | 自動 | ○ | |
| | 雨水No.4 | 堅型斜流 | 西島 | 1,800 | 435.60 | ディーゼルエンジン | ダイハツ | 900 PS | S56 | 自動 | ○ | |
| | 雨水No.5 | 堅型斜流 | 西島 | 1,800 | 435.60 | ディーゼルエンジン | ダイハツ | 900 PS | S63 | 自動 | ○ | |
| | (旧ポンプ場) | | | | | | | | | | | |
| | 雨水No.1 | 横型斜流 | 日立 | 1,300 | 210.00 | ディーゼルエンジン | ヤンマー | 300 PS | S37 | 手動 | ○ | |
| | 雨水No.2 | 横型軸流 | 日立 | 1,300 | 210.00 | ディーゼルエンジン | ヤンマー | 250 PS | S37 | 手動 | ○ | |
| | 雨水No.3 | 水中 | 新明和 | 300 | 20.00 | 内蔵水中モーター | | 37 kW | H2 | 自動 | ○ | |
| 吐出量 (小計) | | | | | | | | | | | | |
| 雨水 | | 8 | | 台 | 2,357.66 | | (m3/min) | | | | | |
| 午起 ポンプ場 | 雨水No.1 | 堅型斜流 | 石垣 | 700 | 54.00 | モーター | 富士電機 | 110 kW | H7 | 自動 | ○ | |
| | 雨水No.2 | 堅型斜流 | 石垣 | 1,500 | 300.00 | ディーゼルエンジン | ヤンマー | 800 PS | H7 | 自動 | ○ | |
| | 雨水No.3 | 堅型斜流 | 石垣 | 1,500 | 300.00 | ディーゼルエンジン | ヤンマー | 800 PS | H8 | 自動 | ○ | |
| | 吐出量 (小計) | | | | | | | | | | | |
| 雨水 | | 3 | | 台 | 654.00 | | (m3/min) | | | | | |
| 朝日町 ポンプ場 | 雨水No.1 | コラム水中 | 石垣 | 1,000 | 200.00 | コラム式水中モーター | | 210 kW | H27 | 自動 | ○ | |
| | 雨水No.2 | コラム水中 | 石垣 | 1,000 | 200.00 | コラム式水中モーター | | 210 kW | H27 | 自動 | ○ | |
| | 雨水No.3 | 水中 | 鶴見 | 500 | 40.00 | 内蔵水中モーター | | 75 kW | S51 | 自動 | ○ | |
| | 雨水No.4 | 水中 | 新明和 | 800 | 80.00 | 内蔵水中モーター | | 90 kW | S62 | 自動 | ○ | |
| | 雨水No.5 | 水中 | クボタ | 800 | 80.00 | 内蔵水中モーター | | 132 kW | H5 | 自動 | ○ | |
| | 雨水No.6 | 水中 | 西島 | 800 | 58.00 | 内蔵水中モーター | | 90 kW | H9 | 自動 | ○ | |
| | 雨水No.7 | 水中 | 新明和 | 500 | 30.00 | 内蔵水中モーター | | 75 kW | H13 | 自動 | ○ | |
| | * (雨水No.7水中ポンプの製作年は平成6年以前) | | | | | | | | | | | |
| 吐出量 (小計) | | | | | | | | | | | | |
| 雨水 | | 7 | | 台 | 688.00 | | (m3/min) | | | | | |

ポンプ場一覧表
公共下水道施設

| 雨水ポンプ場 | | | | | | | | | | | | |
|------------------|--------------|-------------------------|-------------|----------|----------------------------|-----------|--------------------------------|--------------------------------|---------|-----|----------------|----------|
| 名称 | 種類 およびNo. | ポンプ型式 | ポンプ メーカー | 口径 mm | 吐出量 m ³ /min | 原動機 | 原動機 メーカー | 動力 | 完成年度 | | 自家発電機 対象ポンプ | |
| | | | | | | | | | ポンプ | 原動機 | | 運転 方式 |
| 落合 ポンプ 場 | 雨水No.1 | 堅型斜流 | 栗村 | 700 | 65.00 | モーター | 富士電機 | 90 kW | H2 | | 自動 | ○ |
| | 雨水No.2 | 堅型斜流 | 栗村 | 1,650 | 380.00 | ディーゼルエンジン | ダイハツ | 630 PS | H2 | | 自動 | ○ |
| | 雨水No.3 | 堅型斜流 | 栗村 | 1,650 | 380.00 | ディーゼルエンジン | ダイハツ | 630 PS | H2 | | 自動 | ○ |
| | 雨水No.4 | 堅型斜流 | 栗村 | 1,650 | 380.00 | ディーゼルエンジン | ダイハツ | 630 PS | H4 | | 自動 | ○ |
| | 雨水No.5 | 堅型斜流 | 栗村 | 1,650 | 380.00 | ディーゼルエンジン | ダイハツ | 630 PS | H6 | | 自動 | ○ |
| | 雨水No.6 | 堅型斜流 | 栗村 | 1,650 | 380.00 | ディーゼルエンジン | ダイハツ | 630 PS | H15 | | 自動 | ○ |
| | 吐出量 (小計) | | | | | | | | | | | |
| | 雨水 | | | | | 6 | 台 | 1,965.00 (m ³ /min) | | | | |
| 雨池 ポンプ 場 | 雨水No.1 | 堅型斜流 (モーター・エンジン両掛駆動) | 荏原 | 1,650 | 342.00 | モーター | TMEIC | 370 kW | S53 R2 | | 自動 | ○ |
| | 雨水No.2 | 堅型斜流 (モーター・エンジン両掛駆動) | 荏原 | 1,650 | 342.00 | ディーゼルエンジン | ヤンマー | 420 kW | | | | |
| | 雨水No.3 | 堅型斜流 | 荏原 | 2,800 | 1,013.00 | モーター | TMEIC | 370 kW | R4 | | 自動 | ○ |
| | 雨水No.4 | 堅型斜流 | 荏原 | 2,800 | 1,013.00 | ディーゼルエンジン | ヤンマー | 420 kW | | | | |
| | 雨水No.5 | 堅型斜流 | 荏原 | 2,800 | 1,013.00 | ディーゼルエンジン | ヤンマー | 1700 PS | H13 | | 自動 | ○ |
| | 雨水No.6 | 堅型斜流 | 荏原 | 2,800 | 1,013.00 | ディーゼルエンジン | ヤンマー | 1700 PS | H2 | | 自動 | ○ |
| | 雨水No.7 | 堅型斜流 | 荏原 | 2,800 | 1,013.00 | ディーゼルエンジン | ヤンマー | 1700 PS | S63 | | 自動 | ○ |
| | (旧ポンプ場) | | | | | | | | | | | |
| | 雨水No.1 | 堅型軸流 | 日立 | 1,800 | 435.00 | モーター | 日立 | 300 kW | S37 | | 手動 | |
| | 雨水No.2 | | | | | | | | H28廃止 | | | |
| | 雨水No.3 | 横型軸流 | 荏原 | 800 | 72.00 | モーター | 日立 | 75 kW | S50 | | 自動 | ○ |
| | 雨水No.4 | | | | | | | | H28廃止 | | | |
| | 雨水No.5 | 水中 | 新明和 | 800 | 80.00 | 内蔵水中モーター | | 90 kW | S50 | | 自動 | ○ |
| | 雨水No.6 | 水中 | 新明和 | 500 | 40.00 | 内蔵水中モーター | | 75 kW | S50 | | 自動 | ○ |
| 吐出量 (小計) | | | | | | | | | | | | |
| 雨水 | | | | | 9 | 台 | 4,350.00 (m ³ /min) | | | | | |
| 大井の 川ポン プ場 | 雨水No.1 | 堅型斜流 | 栗村 | 700 | 70.00 | モーター | 富士電機 | 110 kW | S63 | | 自動 | ○ |
| | 雨水No.2 | 堅型斜流 | 栗村 | 1,000 | 140.00 | ディーゼルエンジン | ダイハツ | 300 PS | S63 | | 自動 | ○ |
| | 雨水No.3 | 堅型斜流 | 栗村 | 1,000 | 140.00 | ディーゼルエンジン | ダイハツ | 300 PS | S63 | | 自動 | ○ |
| | 雑排 | 水中 | 栗村 | 250 | 6.00 | モーター | | 15 kW | S63 | | 自動 | ○ |
| | 吐出量 (小計) | | | | | | | | | | | |
| 雨水 | | | | | 4 | 台 | 356.00 (m ³ /min) | | | | | |
| 塩浜第 1ポン プ場 | 雨水No.1 | 堅型斜流 | 日立 | 1,000 | 150.00 | モーター | 日立 | 245 kW | S60 | | 自動 | |
| | 雨水No.2 | 堅型斜流 | 日立 | 1,500 | 340.00 | ディーゼルエンジン | ヤンマー | 820 PS | S62 | | 自動 | ○ |
| | 雨水No.3 | 堅型斜流 | 日立 | 1,500 | 340.00 | ディーゼルエンジン | ヤンマー | 820 PS | H1 | | 自動 | ○ |
| | 吐出量 (小計) | | | | | | | | | | | |
| 雨水 | | | | | 3 | 台 | 830.00 (m ³ /min) | | | | | |
| 塩浜第 2ポン プ場 | 雨水No.1 | 横型斜流 | 日立 | 1,000 | 120.00 | ディーゼルエンジン | ヤンマー | 120 kW | H15 | | 自動 | ○ |
| | 雨水No.2 | 横型斜流 | 日立 | 1,000 | 120.00 | ディーゼルエンジン | ヤンマー | 120 kW | H15 | | 自動 | ○ |
| | 雨水No.3 | | | 450 | (28.5) | | | | 計画 | | | |
| | 雨水No.4 | | | 450 | (28.5) | | | | 計画 | | | |
| | 吐出量 (小計) | | | | | | | | | | | |
| 雨水 | | | | | 2 | 台 | 240.00 (m ³ /min) | | | | | |
| 塩浜第 3ポン プ場 | 雨水No.1 | 堅型斜流 | クボタ | 1,000 | 150.00 | モーター | TMEIC | 260 kW | H21 | | 自動 | |
| | 雨水No.2 | 堅型斜流 | 電業社 | 1,800 | 462.00 | ディーゼルエンジン | ヤンマー | 883 kW | S53 H24 | | 自動 | ○ |
| | 雨水No.3 | 堅型斜流 | クボタ | 1,800 | 462.00 | ディーゼルエンジン | ヤンマー | 883 kW | H22 | | 自動 | ○ |
| | 吐出量 (小計) | | | | | | | | | | | |
| 雨水 | | | | | 3 | 台 | 1,074.00 (m ³ /min) | | | | | |

ポンプ場一覧表
公共下水道施設

| 名称 | 種類 およびNo. | ポンプ型式 | ポンプ メーカー | 口径 mm | 吐出量 m3/min | 原動機 | 原動機 メーカー | 動力 | 完成年度 | | 運転 方式 | 自家発電機 対象ポンプ |
|---------------------------|--------------|-------|-------------|----------|---------------|-----------------|--------------------|--------|------|-----|----------|----------------|
| | | | | | | | | | ポンプ | 原動機 | | |
| 磯津 第1 ポン プ場 | 雨水No.1 | 堅型斜流 | 西島 | 450 | 26.00 | モーター | 東芝 | 65 kW | H6 | | 自動 | ○ |
| | 雨水No.2 | 堅型斜流 | 西島 | 1,000 | 132.00 | ディーゼルエンジン | ヤンマー | 400 PS | H6 | | 自動 | ○ |
| | 雨水No.3 | 堅型斜流 | 西島 | 1,000 | 132.00 | ディーゼルエンジン | ヤンマー | 400 PS | H6 | | 自動 | ○ |
| | 吐出量 (小計) | | | | | | | | | | | |
| 雨水 | | | | 3 | 台 | 290.00 (m3/min) | | | | | | |
| 磯津 第2 場 | 雨水No.1 | 水中 | 新明和 | 300 | 16.00 | 内蔵水中モーター | | 37 kW | H1 | | 自動 | ○ |
| | 雨水No.2 | 堅型斜流 | 日立 | 450 | 23.00 | ディーゼルエンジン | ヤンマー | 70 PS | H12 | | 自動 | ○ |
| | 吐出量 (小計) | | | | | | | | | | | |
| 雨水 | | | | 2 | 台 | 39.00 (m3/min) | | | | | | |
| 河原 田 ポン プ場 | 雨水No.1 | 立軸斜流 | 荏原 | 800 | 73.00 | モーター | 東芝 | 220 kW | H17 | | 自動 | ○ |
| | 雨水No.2 | 立軸斜流 | 荏原 | 1,350 | 219.00 | ディーゼルエンジン | 三菱 | 630 kW | H17 | | 自動 | ○ |
| | 雨水No.3 | 立軸斜流 | 荏原 | 1,350 | 219.00 | ディーゼルエンジン | 三菱 | 620 kW | H17 | | 自動 | ○ |
| | 雨水No.4 | 立軸斜流 | 荏原 | 1,350 | 219.00 | ディーゼルエンジン | 三菱 | 620 kW | H30 | | 自動 | ○ |
| | 吐出量 (小計) | | | | | | | | | | | |
| 雨水 | | | | 4 | 台 | 730.00 (m3/min) | | | | | | |
| 新南 五味 塚 ポン プ場 | 雨水No.1 | 堅型斜流 | 荏原 | 700 | 77.00 | モーター | TMEIC | 210 kW | H30 | | 自動 | ○ |
| | 雨水No.2 | 堅型斜流 | 荏原 | 1,350 | 325.00 | ディーゼルエンジン | ヤンマー | 890 kW | H30 | | 自動 | ○ |
| | 雨水No.3 | 堅型斜流 | 荏原 | 1,350 | 325.00 | ディーゼルエンジン | ヤンマー | 870 kW | H30 | | 自動 | ○ |
| | 吐出量 (小計) | | | | | | | | | | | |
| 雨水 | | | | 3 | 台 | 727.00 (m3/min) | | | | | | |
| 吉崎 ポン プ場 | 雨水No.1 | 堅型斜流 | 日立 | 600 | 60.00 | モーター | 日立 | 210 kW | R1 | | 自動 | ○ |
| | 雨水No.2 | 堅型斜流 | 日立 | 1,200 | 216.00 | ディーゼルエンジン | ヤンマー | 890 kW | R1 | | 自動 | ○ |
| | 雨水No.3 | 堅型斜流 | 日立 | 1,200 | 216.00 | ディーゼルエンジン | ヤンマー | 870 kW | R2 | | 自動 | ○ |
| | 雨水No.4 | | | 1,800 | (612) | | | | 計画 | | | |
| | 雨水No.5 | | | 1,800 | (612) | | | | 計画 | | | |
| | 雨水No.6 | | | 1,800 | (612) | | | | 計画 | | | |
| | 吐出量 (小計) | | | | | | | | | | | |
| 雨水 | | | | 3 | 台 | 492.00 (m3/min) | | | | | | |
| 小計 | 施設数 | | 17 | | 施設 | | | | | | | |
| | ポンプ台数・吐出量 | | | | | | | | | | | |
| | 雨水 | | | | 78 | 台 | 20,191.66 (m3/min) | | | | | |

ポンプ場一覧表
都市下水路施設および一般排水路施設

雨水ポンプ場

| 名称 | 種類 およびNo. | ポンプ型式 | ポンプ メーカー | 口径 mm | 吐出量 m3/min | 原動機 | 原動機 メーカー | 動力 | 完成年度 | | 運転 方式 | 自家発電機 対象ポンプ |
|------------|---------------------|-------|-------------|----------|---------------|-------------------|-------------------|--------|------|-----|----------|----------------|
| | | | | | | | | | ポンプ | 原動機 | | |
| 朝明 ポンプ場 | (都市下水路施設) (1号棟) | | | | | | | | | | | |
| | 雨水No.1 | 堅型斜流 | 電業社 | 1,200 | 215.00 | モーター | 東芝三菱 | 340 kW | R3 | | 自動 | ○ |
| | 雨水No.2 | 堅型斜流 | 荏原 | 1,200 | 215.00 | ディーゼルエンジン | ヤンマー | 400 kW | R2 | | 自動 | ○ |
| | 雨水No.3 | 堅型斜流 | 荏原 | 1,350 | 293.00 | ディーゼルエンジン | ヤンマー | 495 kW | R2 | | 自動 | ○ |
| | 雨水No.4 | 堅型斜流 | 荏原 | 1,400 | 293.00 | ディーゼルエンジン | ヤンマー | 440 kW | S52 | H27 | 自動 | ○ |
| | (2号棟) | | | | | | | | | | | |
| | 雨水No.5 | 堅軸斜流 | クボタ | 1,500 | 260.00 | ディーゼルエンジン | ダイハツ | 800 PS | H14 | | 自動 | ○ |
| | 雨水No.6 | 堅軸斜流 | クボタ | 1,500 | 260.00 | ディーゼルエンジン | ダイハツ | 800 PS | H14 | | 自動 | ○ |
| | 雨水No.7 | 堅軸斜流 | クボタ | 1,500 | 260.00 | ディーゼルエンジン | ダイハツ | 588 kW | H17 | | 自動 | ○ |
| | 吐出量 (小計) | | | | | | | | | | | |
| 雨水 | | | | 7 | 台 | 1,796.00 (m3/min) | | | | | | |
| 野田 排水機場 | (一般排水路施設) | | | | | | | | | | | |
| | 雨水No.1 | 水中 | 鶴見 | 350 | 15.00 | 内蔵水中モーター | | 30 kW | R1 | | 自動 | ○ |
| | 雨水No.2 | 水中 | 新明和 | 500 | 31.00 | 内蔵水中モーター | | 75 kW | H5 | | 自動 | ○ |
| | 雨水No.3 | 横型軸流 | 栗村 | 1,500 | 336.00 | ディーゼルエンジン | ヤンマー | 300 kW | S57 | R4 | 自動 | ○ |
| | 吐出量 (小計) | | | | | | | | | | | |
| 雨水 | | | | 3 | 台 | 382.00 (m3/min) | | | | | | |
| 内堀 ポンプ場 | (一般排水路施設) | | | | | | | | | | | |
| | 雨水No.1 | 水中 | 西島 | 700 | 60.00 | 内蔵水中モーター | | 110 kW | H4 | | 自動 | ○ |
| | 雨水No.2 | 水中 | 西島 | 700 | 60.00 | 内蔵水中モーター | | 110 kW | H4 | | 自動 | ○ |
| | 雨水No.3 | 水中 | 西島 | 700 | 60.00 | 内蔵水中モーター | | 110 kW | H4 | | 自動 | ○ |
| | 吐出量 (小計) | | | | | | | | | | | |
| 雨水 | | | | 3 | 台 | 180.00 (m3/min) | | | | | | |
| 小計 | 施設数 (都市下水路施設) | | | 1 施設 | | | | | | | | |
| | 施設数 (一般排水路施設) | | | 2 施設 | | | | | | | | |
| | ポンプ台数・吐出量 (都市下水路施設) | | | | | | | | | | | |
| | 雨水 | | | | 7 | 台 | 1,796.00 (m3/min) | | | | | |
| | ポンプ台数・吐出量 (一般排水路施設) | | | | | | | | | | | |
| 雨水 | | | | 6 | 台 | 562.00 (m3/min) | | | | | | |

ポンプ場一覧表
国土交通省所管施設（受託事業）

| 河川排水機場 | | | | | | | | | | | | |
|--------------------------------------|---------------|-------|------------------------------|------------------------------|----------------------------|-----------|-------------|--------|------|-----|----------|----------------|
| 名称 | 種類 およびNo. | ポンプ型式 | ポンプ メーカー | 口径 mm | 吐出量 m ³ /min | 原動機 | 原動機 メーカー | 動力 | 完成年度 | | 運転 方式 | 自家発電機 対象ポンプ |
| | | | | | | | | | ポンプ | 原動機 | | |
| 河 原 田 排 水 機 場 | 雨水No.1 | 縦型斜流 | 三菱 | 1,200 | 180.00 | ディーゼルエンジン | ヤンマー | 184 kW | S54 | R3 | 手動 | ○ |
| | 雨水No.2 | 縦型斜流 | 三菱 | 1,200 | 180.00 | ディーゼルエンジン | ヤンマー | 184 kW | S54 | R4 | 手動 | ○ |
| | 吐出量（小計） | | | | | | | | | | | |
| | 雨水 | 2 | 台 | 360.00 (m ³ /min) | | | | | | | | |
| 0 四日市港管理組合所管施設（受託事業） 高潮対策排水機場 | | | | | | | | | | | | |
| 名称 | 種類 およびNo. | ポンプ型式 | ポンプ メーカー | 口径 mm | 吐出量 m ³ /min | 原動機 | 原動機 メーカー | 動力 | 完成年度 | | 運転 方式 | 自家発電機 対象ポンプ |
| | | | | | | | | | ポンプ | 原動機 | | |
| 豊 栄 樋 門 排 水 機 場 | 雨水No.1 | 水中 | 荏原 | 800 | 90.00 | 内蔵水中モーター | | 110 kW | R1 | | 自動 | 5台の内 いずれか4台 |
| | 雨水No.2 | 水中 | 荏原 | 800 | 90.00 | 内蔵水中モーター | | 110 kW | R1 | | 自動 | |
| | 雨水No.3 | 水中 | 荏原 | 800 | 90.00 | 内蔵水中モーター | | 110 kW | R1 | | 自動 | |
| | 雨水No.4 | 水中 | 荏原 | 800 | 90.00 | 内蔵水中モーター | | 110 kW | R4 | | 自動 | |
| | 雨水No.5 | 水中 | 新明和 | 500 | 40.00 | 内蔵水中モーター | | 75 kW | S50 | | 自動 | |
| | 雨水No.6 | 横型斜流 | 栗村 | 1,300 | 220.00 | ディーゼルエンジン | ダイハツ | 202 kW | H26 | H14 | 自動 | ○ |
| | *雨水No.5は市所有設備 | | | | | | | | | | | |
| | 吐出量（小計） | | | | | | | | | | | |
| 雨水 | 6 | 台 | 620.00 (m ³ /min) | | | | | | | | | |
| 小 計 | 施設数 2 施設 | | | | | | | | | | | |
| | ポンプ台数・吐出量 | | | | | | | | | | | |
| | 雨水 | 8 | 台 | 980.00 (m ³ /min) | | | | | | | | |

ポンプ場一覧表
その他施設

工場排水ポンプ

| 名称 | 種類 およびNo. | ポンプ型式 | ポンプ メーカー | 口径 mm | 吐出量 m3/min | 原動機 | 原動機 メーカー | 動力 | 完成年度 | | 運転 方式 | 自家発電機 対象ポンプ | |
|------------------------|--------------|-------|-------------|----------|----------------|------|-------------|---------|------|-----|----------|----------------|--|
| | | | | | | | | | ポンプ | 原動機 | | | |
| 工場 排 水 機 場 | No.1 | 陸上斜流 | 日立 | 250 | 8.00 | モーター | 日立 | 18.5 kW | H10 | | 自動 | ○ | |
| | No.2 | 陸上斜流 | 日立 | 250 | 8.00 | モーター | 日立 | 18.5 kW | H10 | | 自動 | ○ | |
| | No.3 | 陸上斜流 | 日立 | 200 | 7.00 | モーター | 日立 | 18.5 kW | H10 | | 自動 | ○ | |
| | 吐出量 (小計) | | | | | | | | | | | | |
| | 雨水 | | 3 | 台 | 23.00 (m3/min) | | | | | | | | |
| 小 計 | 施設数 | | 1 | 施設 | | | | | | | | | |
| | ポンプ台数・吐出量 | | | | | | | | | | | | |
| | 雨水 | | 3 | 台 | 23.00 (m3/min) | | | | | | | | |

ポンプ場一覧表

地下ポンプ場

| 名称 | 台数 | ポンプ型式 | ポンプメーカー | 口径mm | 吐出量 m3/min | 総吐出量 m3/min | 動力/台 | 完成年度 | 可搬式 発電機容量 | |
|------------------|-----------------|------------|---------|------|-----------------|----------------|-------|---------|--------------|-----------------|
| | | | | | | | | ポンプ | | |
| (公共下水道区域内施設) | | *全て、自動運転可能 | | | | | | | | |
| 1 | 富田浜元地下ポンプ場 | 1 | 水中 | 新明和 | 200 | 9.00 | 9.00 | 21 kW | S48 | |
| 2 | 富田浜元第2地下ポンプ場 | 1 | 水中 | 鶴見 | 300 | 20.00 | 20.00 | 37 kW | S57 | 60 |
| 3 | 富田浜地下ポンプ場 | 1 | 水中 | 新明和 | 300 | 20.00 | 20.00 | 37 kW | S48 | 60 |
| 4 | 富田浜第2地下ポンプ場 | 1 | 水中 | 新明和 | 300 | 20.00 | 20.00 | 37 kW | S53 | 60 |
| 5 | 茂福北村地下ポンプ場 | 1 | 水中 | 新明和 | 350 | 25.00 | 25.00 | 37 kW | S50 | |
| | | 1 | 水中 | 荏原 | 80 | 0.90 | 0.90 | 3.7 kW | H18 | |
| 6 | 安島地下ポンプ場 | 2 | 水中 | 新明和 | 350 | 25.00 | 50.00 | 37 kW | H3 | 60(1台分) |
| 7 | 三滝通り地下ポンプ場 | 2 | 水中 | 久保田 | 450 | 28.80 | 57.60 | 95 kW | S60 | |
| 8 | 三滝通り第2地下ポンプ場 | 2 | 水中 | 久保田 | 450 | 28.80 | 57.60 | 95 kW | S61 | |
| 9 | 納屋運河地下ポンプ場 | 1 | 水中 | 鶴見 | 700 | 57.00 | 57.00 | 55 kW | H25 | 150(440V) |
| | | 1 | 水中 | 鶴見 | 400 | 13.00 | 13.00 | 15 kW | H25 | |
| 10 | 本町地下ポンプ場 | 1 | 水中 | 鶴見 | 400 | 24.00 | 24.00 | 37 kW | S58 | 60 |
| 11 | 浜田地下ポンプ場 | 1 | 水中 | 新明和 | 500 | 40.00 | 40.00 | 75 kW | H5 | |
| | | 1 | 水中 | 新明和 | 350 | 25.00 | 25.00 | 37 kW | H5 | 60 |
| 12 | 八剣地下ポンプ場 | 1 | 水中 | 新明和 | 800 | 80.00 | 80.00 | 90 kW | S63 | 210(定置) |
| 13 | 新正地下ポンプ場 | 1 | 水中 | 新明和 | 150 | 2.50 | 2.50 | 3.7 kW | H2 | |
| | | 1 | 水中 | 荏原 | 500 | 40.00 | 40.00 | 75 kW | H13 | 220(440V) |
| 14 | 大井の川地下ポンプ場 | 1 | 水中 | 新明和 | 300 | 20.00 | 20.00 | 37 kW | S49 | |
| 15 | 塩浜地下道地下ポンプ場 | 2 | 水中 | 鶴見 | 80 | 0.50 | 1.00 | 1.5 kW | H10 | |
| 16 | 磯津第3地下ポンプ場 | 1 | 水中 | 鶴見 | 200 | 4.00 | 4.00 | 7.5 kW | H2 | 60 (37kw非常用) |
| 17 | 磯津第6地下ポンプ場 | 1 | 水中 | 鶴見 | 200 | 4.50 | 4.50 | 11 kW | S59 | 45 |
| 18 | 富田浜元町28区画地下ポンプ場 | 3 | 水中 | 鶴見 | 200 | 4.77 | 14.31 | 22 kW | H17 | 60 |
| | 六呂見排水路排水ポンプ | 2 | 水中 | 鶴見 | 150 | 1.80 | 3.60 | 22 kW | H29 | |
| 施設数 (公共下水道区域内施設) | | 19 施設 | | | | | | | | |
| ポンプ台数・吐出量 | | | | | | | | | | |
| 雨水 | | 30 台 | | | 589.01 (m3/min) | | | | | |
| (一般排水路施設) | | *全て、自動運転可能 | | | | | | | | |
| 19 | 小倉新田地下ポンプ場 | 2 | 水中 | 鶴見 | 200 | 2.50 | 5.00 | 7.5 kW | H10, H29 | |
| 20 | 吉崎地下ポンプ場 | 1 | 水中 | 荏原 | 300 | 10.00 | 10.00 | 22 kW | H3 | |
| | 霞ヶ浦南部排水路排水ポンプ | 2 | 水中 | 新明和 | 150 | 2.46 | 4.92 | 18.5 kW | H31 | |
| 施設数 (一般排水路施設) | | 3 施設 | | | | | | | | |
| ポンプ台数・吐出量 | | | | | | | | | | |
| 雨水 | | 5 台 | | | 19.92 (m3/min) | | | | | |
| 施設数 | | 22 施設 | | | | | | | | |
| ポンプ台数・吐出量 | | | | | | | | | | |
| 雨水 | | 35 台 | | | 608.93 (m3/min) | | | | | |

| ポンプ場集計表 | | | | | | | | |
|---------|----------------|------|--------|-----------|--------|-----------|--------|--------|
| | 施設数 | ポンプ計 | | 雨水ポンプ | | 汚水ポンプ | | |
| | | 台数 | m3/min | 台数 | m3/min | 台数 | m3/min | |
| 公共下水道施設 | 中継ポンプ場 | 4 | 34 | 3,725.31 | 19 | 3,435.17 | 15 | 290.14 |
| | 小規模中継ポンプ場 | 12 | 30 | 193.38 | 2 | 79.40 | 28 | 113.98 |
| | 雨水ポンプ場 | 17 | 78 | 20,191.66 | 78 | 20,191.66 | | |
| | 雨水調整池 | 7 | 20 | 130.81 | 20 | 130.81 | | |
| | 合流改善用滞水池 | 3 | 4 | 7.20 | | | 4 | 7.20 |
| | 地下ポンプ場 | 19 | 30 | 589.01 | 30 | 589.01 | | |
| 都市下水路施設 | 雨水ポンプ場 | 1 | 7 | 1,796.00 | 7 | 1,796.00 | | |
| 一般排水路施設 | 雨水ポンプ場 | 2 | 6 | 562.00 | 6 | 562.00 | | |
| | 地下ポンプ場 | 3 | 5 | 19.92 | 5 | 19.92 | | |
| 受託施設 | 排水機場 | 2 | 8 | 980.00 | 8 | 980.00 | | |
| その他施設 | 富田・富洲原雨水1号幹線施設 | 2 | | | | | | |
| | 工場排水機場 | 1 | 3 | 23.00 | | | 3 | 23.00 |
| 合計 | | 73 | 225 | 28,218.29 | 175 | 27,783.97 | 50 | 434.32 |

*計画、建設中のものは除く。

| ポンプ場集計表 (まとめ) | | | | | | | | |
|---------------|-----------|------|--------|-----------|--------|-----------|--------|--------|
| | 施設数 | ポンプ計 | | 雨水ポンプ | | 汚水ポンプ | | |
| | | 台数 | m3/min | 台数 | m3/min | 台数 | m3/min | |
| 全体 | 中継ポンプ場 | 4 | 34 | 3,725.31 | 19 | 3,435.17 | 15 | 290.14 |
| | 小規模中継ポンプ場 | 12 | 30 | 193.38 | 2 | 79.40 | 28 | 113.98 |
| | 雨水ポンプ場 | 20 | 91 | 22,549.66 | 91 | 22,549.66 | | |
| | 受託ポンプ場 | 2 | 8 | 980.00 | 8 | 980.00 | | |
| | 雨水調整池 | 7 | 20 | 130.81 | 20 | 130.81 | | |
| | 合流改善用滞水池 | 3 | 4 | 7.20 | | | 4 | 7.20 |
| | 地下ポンプ場 | 22 | 35 | 608.93 | 35 | 608.93 | | |
| | その他施設 | 3 | 3 | 23.00 | | | 3 | 23 |
| 合計 | | 73 | 225 | 28,218.29 | 175 | 27,783.97 | 50 | 434.32 |

*計画、建設中のものは除く。

【資料 2 - 7 - ③】排水機場施設一覧表

| | 施設名 | 所在地 | 電話番号 | 備考 |
|---|----------|-------------|----------|-------------------|
| 1 | 北五味塚排水機場 | 楠町小倉1884-4 | 397-5800 | 保守点検を東海メンテナンス㈱へ委託 |
| 2 | 南五味塚排水機場 | 楠町南五味塚614-1 | 397-5801 | 保守点検を東海メンテナンス㈱へ委託 |

排水機場一覧表
湛水防除施設

| 名称 | 種類 およびNo. | ポンプ型式 | ポンプ メーカー | 口径 mm | 吐出力 m ³ /min | 原動機 | 原動機 メーカー | 動力 | 完成年度 | | 運転 方式 | 自家発電機 対象ポンプ | |
|--------------------------------------|--------------|-------|-------------|----------|----------------------------|-----------|-----------------------|-----------------------|------|-----|----------|----------------|--|
| | | | | | | | | | ポンプ | 原動機 | | | |
| 北 五 味 塚 排 水 機 場 | No.1 | 横型軸流 | 西島 | 800 | 84.00 | ディーゼルエンジン | 三菱 | 150 PS | S28 | | 自動 | ○ | |
| | No.2 | 横型軸流 | 西島 | 800 | 84.00 | ディーゼルエンジン | 三菱 | 150 PS | S28 | | 自動 | ○ | |
| | No.3 | 縦型軸流 | 西島 | 600 | 48.00 | モーター | 明電舎 | 50 kW | H11 | | 自動 | | |
| | No.4 | 横型軸流 | 荏原 | 1,350 | 215.00 | ディーゼルエンジン | 三菱 | 250 PS | S54 | | 手動 | ○ | |
| | 吐出力 (小計) | | | | | | | | | | | | |
| 雨水 | | 4 | | 台 | 431.00 | | (m ³ /min) | | | | | | |
| 南 五 味 塚 排 水 機 場 | No.1 | 横型軸流 | 西島 | 1,200 | 150.00 | ディーゼルエンジン | ヤンマー | 115 PS | S54 | | 手動 | ○ | |
| | No.2 | 横型軸流 | 西島 | 300 | 12.00 | モーター | 富士電機 | 30 kW | H3 | | 自動 | ○ | |
| | No.3 | 水中ポンプ | 鶴見 | 600 | 40.00 | モーター | 東芝 | 55 kW | H10 | | 自動 | | |
| | 吐出力 (小計) | | | | | | | | | | | | |
| 雨水 | | 3 | | 台 | 202.00 | | (m ³ /min) | | | | | | |
| 小 計 | 施設数 | | 2 | | 施設 | | | | | | | | |
| | ポンプ台数・吐出力 | | | | | | | | | | | | |
| | 雨水 | | 7 | | 台 | 633.00 | | (m ³ /min) | | | | | |

【資料2-7-④】

要配慮者利用施設一覧表（洪水浸水想定区域内）

| 番号 | 施設名 | 所在地 | 鈴鹿川 内部川 | 朝明川 | 三滝川 海蔵川 | 天白川 鹿化川 |
|----|-----------------------------------|-------------|------------|-----|------------|------------|
| 1 | 北部児童館 | 富州原町31-50 | | ○ | | |
| 2 | 塩浜児童館 | 大字塩浜887-1 | ○ | | | ○ |
| 3 | こども子育て交流プラザ | 東新町26-32 | | | ○ | |
| 4 | 橋北子育て支援センター | 午起一丁目3-13 | | | ○ | |
| 5 | 塩浜子育て支援センター | 大字塩浜887-1 | ○ | | | ○ |
| 6 | 日永学童保育園 | 日永西二丁目3-12 | | | | ○ |
| 7 | ときわ学童保育所 | 城西町13-46 | | | ○ | ○ |
| 8 | ときわ第3学童保育所 | 城西町9-20 | | | | ○ |
| 9 | 下野学童保育所 | 朝明町501-1 | | ○ | | |
| 10 | 富洲原学童保育所 | 富州原町31-14 | | ○ | | |
| 11 | 浜田学童保育所 | 十七軒町4-4 | | | | ○ |
| 12 | 大矢知第3学童保育所 | 下さざらい町11-7 | | ○ | | |
| 13 | 富田地区第1第2学童保育所 | 富田一丁目3-13 | | ○ | | |
| 14 | 富田地区第3学童保育所 | 富田一丁目11-12 | | ○ | | |
| 15 | 河原田学童保育所 | 河原田町2360-6 | ○ | | | |
| 16 | 河原田第2学童保育所 | 河原田町2369 | ○ | | | |
| 17 | 楠町第1学童保育所 | 楠町北五味塚2027 | ○ | | | |
| 18 | 楠町第2学童保育所 | 楠町北五味塚1750 | ○ | | | |
| 19 | 中央学童保育所 | 北条町11-9 | | | ○ | ○ |
| 20 | 下野第3学童保育所 | 朝明町1951 | | ○ | | |
| 21 | 大矢知第2学童保育所 | 大矢知町1134-5 | | ○ | | |
| 22 | 塩浜学童保育所 | 塩浜町1 | | | | ○ |
| 23 | 保々地区学童保育所 | 西村町2741 | | ○ | | |
| 24 | 八郷学童保育所 | 平津町99-1 | | ○ | | |
| 25 | ゆいて | 市場町1165-1 | | ○ | | |
| 26 | サポートセンターあいぶろ | 生桑町549番地1 | | | ○ | |
| 27 | アプリ児童デイサービス四日市鶴の森 | 鶴の森一丁目12-3 | | | | ○ |
| 28 | アプリ児童デイサービス四日市芝田/アプリキッズ 四日市西伊倉 | 西伊倉町1-41 | | | ○ | |
| 29 | わかば四日市なかがわら | 中川原三丁目2-31 | | | ○ | |
| 30 | 主体会 KIDSデイサービス | 城北町8番1号 | | | ○ | ○ |
| 31 | むーみん | 天カ須賀五丁目2-3 | | ○ | | |
| 32 | ハッピーテラス大矢知教室 | 蒔田四丁目2番11号 | | ○ | | |
| 33 | 子どもの広場四日市 | 富田三丁目2番89号 | | ○ | | |
| 34 | LITALICOジュニア四日市教室 | 諏訪栄町15-4 | | | ○ | ○ |
| 35 | アートチャイルドケアSEDスクール四日市 | 陶栄町3番2号 | | | ○ | |
| 36 | 児童発達支援ikikata | 赤堀二丁目2番34号 | | | | ○ |
| 37 | ティアランド | 安島二丁目8-10 | | | ○ | |
| 38 | 放課後等デイサービス ウィズ・ユ-四日市久保田 | 久保田一丁目1番20号 | | | ○ | |
| 39 | 放課後等デイサービスL e a f | 新正四丁目16番15号 | | | ○ | ○ |
| 40 | すまいる 四日市 | 浜田町17-10 | | | | ○ |

| 番号 | 施設名 | 所在地 | 鈴鹿川 内部川 | 朝明川 | 三滝川 海蔵川 | 天白川 鹿化川 |
|----|---------------------------------|--------------------------|------------|-----|------------|------------|
| 41 | 放課後等デイサービス ひかり | 富州原町1-12 | | ○ | | |
| 42 | つくし うのもり | 城北町1-12 | | | ○ | ○ |
| 43 | 放課後等デイサービスAA0うねめ | 采女町1748番地1 | ○ | | | |
| 44 | 生活支援センター4LIFE | 塩浜町1-7 | ○ | | | ○ |
| 45 | こたつスマイルクラブときわ | ときわ二丁目10番1号 | | | ○ | |
| 46 | Prep Job | 鶉の森二丁目8-13 リエス鶉の森 1B号 | | | ○ | ○ |
| 47 | Fun Place to Go (行くと楽しい場所) 智積教室 | 智積町990 | | | ○ | |
| 48 | ハッピーテラス四日市北教室 | 富田一丁目158番地2 | | ○ | | |
| 49 | 放課後等デイサービス ひかりねくすと | 富州原町348-4 | | ○ | | |
| 50 | Kiddy 四日市南 | 楠町北五味塚77-1 | ○ | | | |
| 51 | 放課後等デイサービス ウィズ・ユー四日市小杉 | 小杉町1023番地8 | | | ○ | |
| 52 | 放課後等デイサービス ひかりすてっぷ | 新浜町11-7 | | | ○ | |
| 53 | わかば四日市あくらがわ | みゆきヶ丘二丁目1473-136 | | | | |
| 54 | てらびあほけっと 四日市富田教室 | 富田栄町32番6 | | ○ | | |
| 55 | 相好トランポリンクラブ・児童福祉センター四日市 | 大井手一丁目2番40号 | | | ○ | |
| 56 | 児童発達支援・放課後等デイサービス事業所ユースフル | 楠町本郷1502番地8 | ○ | | | |
| 57 | COCOA | 新正四丁目17-18 | | | | ○ |
| 58 | さくら四日市 | 智積町465番地17 | | | ○ | |
| 59 | 放課後等デイサービス フェリシア | 天カ須賀五丁目1番3-1号 | | ○ | | |
| 60 | 児童発達支援・放課後等デイサービス事業所ユースフルひがし | 楠町北五味塚2350番地 | ○ | | | |
| 61 | S. I. C. KIDS四日市校 | 東日野一丁目3番19号 Monolake1階 | | | | ○ |
| 62 | ホームわかば | 赤堀2丁目2番23号 | | | ○ | ○ |
| 63 | ホームサポテン (ホームわかば・サテライト) | ときわ5丁目2-45 | | | | ○ |
| 64 | 川島荘1-15/コミュニティハウス・オレゴン | 川島町1026-1 | | | ○ | |
| 65 | 富田ハウス | 富田2-10-1 | | ○ | | |
| 66 | グループホームひまわり | 昌栄町14番15号 | | | | ○ |
| 67 | グループホームビートル四日市中川原 | 中川原1-3-23 | | | ○ | ○ |
| 68 | グループホームビートル四日市諏訪町 | 諏訪町3-5 | | | | ○ |
| 69 | グループホームビートル四日市新町 | 新町4-5 | | | | ○ |
| 70 | グループホームすりんくす | 大井手1丁目1番34号 | | | ○ | |
| 71 | 虹のふもと | 諏訪栄町3番4号 | | | ○ | ○ |
| 72 | みどりの家河原田 | 河原田町1301 | ○ | | | |
| 73 | 障害者ITカレッジ四日市 | 中浜田町3-28 | | | | ○ |
| 74 | ユニバーサル就労センター | 諏訪栄町3番4号 | | | ○ | ○ |
| 75 | 希望の集 ひなが | 日永二丁目1番10号 | | | | ○ |
| 76 | ウェルビー四日市センター | 三栄町3-15 | | | | ○ |
| 77 | サルビア | 幸町4番16号 | | | | ○ |
| 78 | アネラ四日市 | 諏訪栄町5番地4 | | | ○ | ○ |
| 79 | 四季 | 浜田町6番6号 | | | | ○ |
| 80 | サンシグリーンスポート | 河原田町1301 | ○ | | | |
| 81 | ジョブズ塩浜 | 大池町56 | ○ | | | ○ |
| 82 | みどりの家日永 | 日永4-2-41 | ○ | | | ○ |

| 番号 | 施設名 | 所在地 | 鈴鹿川 内部川 | 朝明川 | 三滝川 海蔵川 | 天白川 鹿化川 |
|-----|--------------------------|-----------------------|------------|-----|------------|------------|
| 83 | おのえ作業所 | 四日市市浜町2-15 | | | | ○ |
| 84 | 日永福祉作業所 | 日永東3-6-5 | ○ | | | ○ |
| 85 | オンリーワン | 富洲原町27-3 | | ○ | | |
| 86 | 障害者自立支援施設あさけワークス | 千代田町4 8 5 - 4 | | ○ | | |
| 87 | 「菜」 | 尾平町1956-9 | | | ○ | |
| 88 | まいぶらす | 諏訪町7番15号 | | | | ○ |
| 89 | ゆったりクラブ | 栄町8-9 | | | | ○ |
| 90 | 風っこ | 大字羽津乙873番地11 | | ○ | | |
| 91 | 生活介護事業所ばれっと | 諏訪町10番9号 | | | ○ | ○ |
| 92 | 希望の種 寺方事業所 | 寺方町2021-2 | | | ○ | |
| 93 | ユニーハウス | 智積町3219 | | | ○ | |
| 94 | グループホームらぼーる2号館 | 日永4丁目4-27 | | | | ○ |
| 95 | 生活介護事業所 かしの木 | 日永西三丁目4-1 | | | | ○ |
| 96 | わおんグループホーム四日市 | 河原田町2115番地3 | ○ | | | |
| 97 | 自立訓練事業所ここのケア施設 はじめの一步 | 諏訪町8-12 諏訪クロノビル1・2・3F | | | ○ | ○ |
| 98 | 生活介護事業所 Leaf高角 | 高角町字宮の前640番地1 | | | ○ | |
| 99 | 生活介護ひかりこねくと | 新浜町11-7 | | | ○ | |
| 100 | にゃんげーカフェよっかいち | 中浜田町3-28 大進ビル2F | | | ○ | |
| 101 | ディーキャリア四日市オフィス | 安島1丁目1番3号 第一富士ビル4階 | | | | ○ |
| 102 | グラン・ブルー | 新正5丁目3-22 | | | ○ | ○ |
| 103 | さくらカンパニー | 赤堀1丁目7-23 | | | | ○ |
| 104 | ONEGAME四日市 | 城東町21-16 | | | ○ | ○ |
| 105 | わかばファーム四日市 | 山分町491-1 | | ○ | | |
| 106 | 生活介護tetote | 富田1-26-26 | | ○ | | |
| 107 | グループホーム ビートルケア四日市宮東町 | 宮東町1-24-2 | ○ | | | ○ |
| 108 | こゆり七つ屋 | 七つ屋町49番 | ○ | | | ○ |
| 109 | キャリアカク四日市駅オフィス | 浜田町13-27 白田ビル1階 | | | | ○ |
| 110 | ポプラパートナーズ | 楠町北五味塚2049番地 1 | ○ | | | |
| 111 | 生活介護事業所 聖母の家 | 楠町北五味塚1972-34 | ○ | | | |
| 112 | 川島荘 | 川島町1026-1スローライフ川島 | | | ○ | |
| 113 | リウォーク新正 | 新正二丁目4-27 | | | | ○ |
| 114 | デジコ在宅介護サービスセンター | 新正四丁目13-3 | | | | ○ |
| 115 | 天カ須賀在宅介護サービスセンター | 天カ須賀四丁目7-25 | | ○ | | |
| 116 | デイサービスセンター富田ひまわり | 富田一色町9-15 | | ○ | | |
| 117 | 富洲原通所介護センター | 富洲原町2-80 | | ○ | | |
| 118 | 四季の郷デイサービス潮彩の家 | 富田浜元町5-9 | | ○ | | |
| 119 | 富田浜在宅介護サービスセンター指定通所介護事業所 | 富田浜町26-14 | | ○ | | |
| 120 | デイサービス笑門来福あかまり | 赤堀一丁目4-7 | | | ○ | ○ |
| 121 | 常磐在宅介護サービスセンター | 城東町3-22 | | | ○ | ○ |
| 122 | ゴールドエイジ城西デイサービス | 城西町6-13 | | | ○ | ○ |

| 番号 | 施設名 | 所在地 | 鈴鹿川 内部川 | 朝明川 | 三滝川 海蔵川 | 天白川 鹿化川 |
|-----|---------------------------------------|--------------|------------|-----|------------|------------|
| 123 | パナソニック エイジフリーケアセンター四日市 芝田・デイサービス | 芝田一丁目10-11 | | | ○ | |
| 124 | ユートピア在宅介護サービスセンター（通所介護 事業所） | 久保田二丁目12-8 | | | ○ | |
| 125 | みどりデイサービスセンター | 日永二丁目5-45 | | | | ○ |
| 126 | デイサービスエクセレント | 日永東三丁目11-20 | ○ | | | ○ |
| 127 | デイサービスるびなす | 日永西三丁目22-24 | | | | ○ |
| 128 | デイサービスエフ | 日永西四丁目11-21 | | | | ○ |
| 129 | デイサービスケア ねこのおうち | 馳出町三丁目35-1 | ○ | | | ○ |
| 130 | 社会福祉法人風薫会しおはまデイサービスセン ター | 塩浜栄町471 | ○ | | | |
| 131 | 英水苑在宅介護サービスセンター | 智積町34-1 | | | ○ | |
| 132 | デイサービスセンターのぞみ | 智積町806 | | | ○ | |
| 133 | ハビネスやさとデイサービスセンター | 千代田町325-1 | | ○ | | |
| 134 | デイサービスにつこり山城 | 山城町1014 | | ○ | | |
| 135 | デイサービス下之宮ルピナス | 下之宮町71-1 | | ○ | | |
| 136 | ツクイ四日市下之宮 | 下之宮町292-1 | | ○ | | |
| 137 | ケアパートナー四日市 | 大矢知町1061 | | ○ | | |
| 138 | デイサービスゴールドエイジ松寺 | 松寺二丁目18-31 | | ○ | | |
| 139 | L T S 通所介護サービスセンター | 大治田二丁目18-19 | ○ | | | |
| 140 | 聖十字保々在宅介護サービスセンター | 中野町2492 | | ○ | | |
| 141 | デイサービスこまち+プラス | 野田二丁目1-10 | | | ○ | |
| 142 | デイサービスセンター サクラさくら | 浜一色町15-14-1 | | | ○ | |
| 143 | 高浜楽々館 通所介護事業所 | 高浜町8-26 | | | ○ | |
| 144 | 四日市市社会福祉協議会 指定通所介護事業所 ゆ りかもめ | 楠町北五味塚1450-1 | ○ | | | |
| 145 | 富田浜病院 指定通所リハビリテーション事業所 | 富田浜町26-14 | | ○ | | |
| 146 | 富田浜老人保健施設 | 富田浜町26-14 | | ○ | | |
| 147 | 介護老人保健施設 みえ川村老健 | 城東町3-21 | | | ○ | ○ |
| 148 | 四日市ショートステイ そよ風 | 城西町12-16 | | | ○ | ○ |
| 149 | パナソニック エイジフリー ケアセンター四日 市芝田・ショートステイ | 芝田一丁目10-11 | | | ○ | |
| 150 | 特別養護老人ホーム アリビオ | 塩浜149-1 | ○ | | | |
| 151 | 特別養護老人ホーム 風の路 | 塩浜栄町471 | ○ | | | |
| 152 | 特別養護老人ホーム 英水苑 | 智積町34-1 | | | ○ | |
| 153 | 聖十字四日市 老人福祉施設 | 中野町2494-1 | | ○ | | |
| 154 | 特別養護老人ホーム さくらスマイル ショート ステイ | 浜一色町15-14-1 | | | ○ | |
| 155 | 介護老人福祉施設 みのりの里 | 楠町本郷1139-1 | ○ | | | |
| 156 | 天カ須賀短期入所生活介護事業所 | 天カ須賀四丁目7-25 | | ○ | | |
| 157 | ユートピア短期入所生活介護施設 | 久保田二丁目12-8 | | | ○ | |
| 158 | ハビネスやさと短期入所生活介護 | 千代田町325-1 | | ○ | | |
| 159 | 小規模介護老人保健施設 浜っこサテライト | 富田浜町29-20 | | ○ | | |
| 160 | 介護付き有料老人ホーム 夢眠よっかいち | 滝川町13-3 | | | ○ | |
| 161 | 富田浜特別養護老人ホーム浜風 | 富田浜町25-10 | | ○ | | |
| 162 | 南部陽光苑 | 河原田町2146 | ○ | | | |

| 番号 | 施設名 | 所在地 | 鈴鹿川 内部川 | 朝明川 | 三滝川 海蔵川 | 天白川 鹿化川 |
|-----|--------------------------------------|--------------|------------|-----|------------|------------|
| 163 | 特別養護老人ホームさくらスマイル | 浜一色町15-14-1 | | | ○ | |
| 164 | 特別養護老人ホーム高浜楽々館 | 高浜町8-26 | | | ○ | |
| 165 | デイサービスフィジオ | 新町4-2 | | | | ○ |
| 166 | 認知症・一般通所介護織りがみの郷 | 茂福町1-21 | | ○ | | |
| 167 | リハビリテーションスタジオあすか | 赤堀南町6-7 | | | ○ | ○ |
| 168 | デイサービスセンター石塚ひまわり | 石塚町10-23 | | | ○ | ○ |
| 169 | デイサービス オリーブ | 芝田二丁目3-35 | | | ○ | |
| 170 | デイサービスセンター松本ひまわり | 松本3-1 | | | ○ | |
| 171 | リハビリデイサービスみんなの家 四日市日永 | 日永四丁目1-49 | ○ | | | ○ |
| 172 | リハビリデイサービスみんなの家 @one 四日市日永 | 日永四丁目1-49 | ○ | | | ○ |
| 173 | デイサービスクラス四日市南 | 日永東三丁目15-21 | ○ | | | ○ |
| 174 | デイサービス杉の木 | 東日野町354-6 | | | | ○ |
| 175 | デイサービスセンタークラナひまわり | 采女町1115-1 | ○ | | | |
| 176 | デイサービスセンターおり鶴 | 南小松町629 | ○ | | | |
| 177 | 北勢デイサービス | 塩浜1014 | ○ | | | |
| 178 | デイサービスセンター四日市北にじ | 伊坂町1636-4 | | ○ | | |
| 179 | リハビリデイこころゆたか | 大矢知町1076-3 | | ○ | | |
| 180 | デイサービスセンターニコニコ | 松寺三丁目6-29 | | ○ | | |
| 181 | デイサービス四日市楠館 | 楠町小倉764-1 | ○ | | | |
| 182 | みのりの里デイサービスセンター | 楠町本郷1139-1 | ○ | | | |
| 183 | 共用型デイ織りがみ・川島 | 川島町6659 | | | ○ | |
| 184 | 共用型デイ織りがみ・大矢知 | 川北一丁目11-11 | | ○ | | |
| 185 | グループホーム白砂 | 天カ須賀一丁目1-17 | | ○ | | |
| 186 | グループホーム四季の郷富田 | 東茂福町4-4 | | ○ | | |
| 187 | 色えんびつ・四日市 | 赤堀一丁目6-2 | | | ○ | ○ |
| 188 | グループホームおり鶴 | 南小松町632 | ○ | | | |
| 189 | ういるグループホーム塩浜 | 塩浜4147-1 | ○ | | | ○ |
| 190 | 桜グループホーム | 智積町1095 | | | ○ | |
| 191 | ういるグループホーム山城 | 山城町1148-1 | | ○ | | |
| 192 | グループホーム 織りがみ | 川北一丁目11-11 | | ○ | | |
| 193 | グループホームゆう・河原田 | 河原田町1973 - 6 | ○ | | | |
| 194 | グループホーム花びよりかいぞう | 野田二丁目6-12 | | | ○ | |
| 195 | けあビジョンホーム四日市 | 楠町北五味塚914-3 | ○ | | | |
| 196 | クレヨン・四日市 | 赤堀一丁目6-5 | | | ○ | ○ |
| 197 | 富洲原複合型サービスセンター（小規模多機能型 居宅介護・訪問看護） | 富洲原町2-80 | | ○ | | |
| 198 | ゴールドエイジさつき | 城西町6-13 | | | ○ | ○ |
| 199 | ナーシングホームもも四日市 | 朝明町441-1 | | ○ | | |
| 200 | 特別養護老人ホーム天カ須賀 | 天カ須賀一丁目1-17 | | ○ | | |
| 201 | 介護総合センターかんざき サテライト常磐 | 城西町13-45 | | | ○ | ○ |
| 202 | 地域密着型介護老人福祉施設入所者生活介護ハビ ネスちよだ | 千代田町323-1 | | ○ | | |

| 番号 | 施設名 | 所在地 | 鈴鹿川 内部川 | 朝明川 | 三滝川 海蔵川 | 天白川 鹿化川 |
|-----|------------------------|---------------|------------|-----|------------|------------|
| 203 | 地域密着型特別養護老人ホームかいぞうの里 | 野田一丁目6-25 | | | ○ | |
| 204 | みえのはな四日市 | 滝川町13-3 | | | ○ | |
| 205 | 四季彩四日市 | 日永4丁目5番57号 | | | | ○ |
| 206 | 憩いの里四日市ケアホーム南棟 | 大治田二丁目18-19 | ○ | | | |
| 207 | 住宅型有料老人ホーム花びより日永 | 日永西2丁目14-1 | | | | ○ |
| 208 | 有料老人ホームのぞみ | 智積町806 | | | ○ | |
| 209 | 有料老人ホーム花水木 | 中川原2丁目1番2号 | | | ○ | |
| 210 | SBハウス エビス | 塩浜1014番地 | ○ | | | |
| 211 | 医心館四日市Ⅱ | 芝田一丁目1番20号 | | | ○ | |
| 212 | 憩いの里四日市ケアホーム | 大治田2丁目18-19 | ○ | | | |
| 213 | 花びより赤堀 | 赤堀一丁目4番7号 | | | ○ | ○ |
| 214 | ゴールドエイジ エフ | 日永西四丁目11-21 | | | | ○ |
| 215 | ゴールドエイジ エクセレント | 日永東三丁目11-20 | ○ | | | ○ |
| 216 | ゴールドエイジ オリーブ | 芝田二丁目3-35 | | | ○ | |
| 217 | プレステージ四日市楠館 | 楠町小倉764-1 | ○ | | | |
| 218 | ゴールドエイジ城西 | 城西町6番13号 | | | ○ | ○ |
| 219 | サービス付き高齢者向け住宅にっこり山城 | 山城町1014 | | ○ | | |
| 220 | すこやかレジデンス | 生桑町654-1 | | | ○ | |
| 221 | サービス付き高齢者向け住宅るびなす | 日永西3丁目22-24 | | | | ○ |
| 222 | ゴールドエイジ下之宮ピナス | 下之宮町71-1 | | ○ | | |
| 223 | フレアスメディカルケアホーム四日市 | 赤堀南町2-25 | | | ○ | ○ |
| 224 | よい館四日市北 | 松寺二丁目5番18号 | | ○ | | |
| 225 | サービス付き高齢者向け住宅ひまわり富田 | 富田一色町9-15 | | ○ | | |
| 226 | 有料老人ホーム あみーご倶楽部四日市日永 | 日永五丁目1-21 | ○ | | | ○ |
| 227 | ナーシングホームしらゆりケア | 日永西2丁目9-10 | | | | ○ |
| 228 | ゴールドエイジ松寺 | 松寺2丁目18番31号 | | ○ | | |
| 229 | ゴールドライフ富田 | 富田一色町7-4 | | ○ | | |
| 230 | デイサービスセンターマザーアース | 下之宮町260-1 | | ○ | | |
| 231 | 介護老人保健施設 老健クローバー | 小古曾町2728-1 | ○ | | | |
| 232 | 住宅型有料老人ホームだんらん | 大矢知町930番地3 | | ○ | | |
| 233 | サービス付き高齢者向け住宅ひまわり石塚 | 石塚町10-23 | | | ○ | ○ |
| 234 | サービス付き高齢者向け住宅まめ蔵 | 采女町字松ノ木1716-1 | ○ | | | |
| 235 | ナーシングホームしらゆりケアkomorebi | 日永西2丁目9-11 | | | | ○ |
| 236 | 医療法人正和会正和クリニック | 小古曾町2717-1 | ○ | | | |
| 237 | みえ医療福祉生協いわ診療所 | 生桑町1455 | | | ○ | |
| 238 | 医療法人山本整形外科 | 生桑町584-4 | | | ○ | |
| 239 | 医療法人加藤整形外科 | 下さざらい町843 | | ○ | | |
| 240 | 四日市市立富洲原保育園 | 富洲原町31-35 | | ○ | | |
| 241 | 四日市市立大矢知保育園 | 松寺一丁目11-12 | | ○ | | |
| 242 | 四日市市立中央保育園 | 元新町2-17 | | | | ○ |
| 243 | 四日市市立ときわ保育園 | ときわ五丁目1-12 | | | | ○ |
| 244 | 四日市市立富田保育園 | 富田二丁目12-9 | | ○ | | |
| 245 | 四日市市立海蔵保育園 | 大字西阿倉川883-1 | | | ○ | |

| 番号 | 施設名 | 所在地 | 鈴鹿川 内部川 | 朝明川 | 三滝川 海蔵川 | 天白川 鹿化川 |
|-----|--------------------------|---------------|------------|-----|------------|------------|
| 246 | 四日市市立内部保育園 | 采女町1576-1 | ○ | | | |
| 247 | 四日市市立磯津保育園 | 大字塩浜3050-2 | ○ | | | |
| 248 | 四日市市立神前保育園 | 高角町2985-1 | | | ○ | |
| 249 | 四日市市立日永中央保育園 | 日永西四丁目1-29 | | | | ○ |
| 250 | 四日市市立下野中央保育園 | 朝明町498-1 | | ○ | | |
| 251 | 四日市市立橋北こども園 | 東新町26-32 | | | ○ | |
| 252 | 四日市市立塩浜こども園 | 柳町33 | ○ | | | ○ |
| 253 | 四日市市立保々こども園 | 西村町2725-1 | | ○ | | |
| 254 | 四日市市立楠こども園 | 楠町北五味塚2060-63 | ○ | | | |
| 255 | 日永保育園 | 日永二丁目13-23 | | | | ○ |
| 256 | 浜田保育園 | 浜田町10-15 | | | | ○ |
| 257 | ローズ幼児園 | 桜町534 | | | ○ | |
| 258 | 海山道保育園 | 海山道町一丁目57-4 | ○ | | | ○ |
| 259 | 三重愛育保育園 | 生桑町14-3 | | | ○ | |
| 260 | 河原田保育園 | 河原田町387 | ○ | | | |
| 261 | たいすい中央保育園 | 鶉の森一丁目10-20 | | | ○ | ○ |
| 262 | 日の本保育園 | 松原町3-2 | | ○ | | |
| 263 | どんぐり保育園 | 野田二丁目8-3 | | | ○ | |
| 264 | 内部ハートピア保育園 | 采女町916-1 | ○ | | | |
| 265 | たいよう保育園 | 赤堀一丁目6番25号 | | | ○ | ○ |
| 266 | 日の本第二保育園 | 松原町22-10 | | ○ | | |
| 267 | たいすいノース保育園 | 川北一丁目710 | | ○ | | |
| 268 | 保育所ちびっこハウスあかほり園 | 赤堀二丁目13-18 | | | | ○ |
| 269 | Kinder gartenイオンモール四日市北園 | 富州原町221-2 | | ○ | | |
| 270 | キッズ・ティアラ | 鶉の森一丁目3-2 | | | ○ | ○ |
| 271 | たいすいキッズステーション | 浜田町6-11 | | | | ○ |
| 272 | もりのくに国際幼児園 | 大矢知町952-1 | | ○ | | |
| 273 | まちなかフジ保育園 | 西新地14-23 | | | ○ | |
| 274 | にじいろランド四日市園 | 蒔田四丁目2-10 | | ○ | | |
| 275 | 山口堂保育園 | 日永四丁目4-38 | ○ | | | ○ |
| 276 | きっずはうすココロンぶらす | 赤堀新町8-12 | | | ○ | ○ |
| 277 | Kinder gartenはづ園 | 羽津町11-17 | | | | |
| 278 | Kinder gartenあけぼの園 | 曙一丁目1-8 | | | | ○ |
| 279 | スマイルキッズルーム | ときわ一丁目2番18号 | | | ○ | |
| 280 | 四日市市立四日市幼稚園 | 元町10-4 | | | ○ | |
| 281 | 四日市市立富田幼稚園 | 富田一丁目24-26 | | ○ | | |
| 282 | 四日市市立海蔵幼稚園 | 大字東阿倉川580 | | | ○ | |
| 283 | 四日市市立内部幼稚園 | 采女町911 | ○ | | | |
| 284 | 四日市市立下野幼稚園 | 朝明町464 | | ○ | | |
| 285 | 四日市市立富洲原幼稚園 | 富州原町31-14 | | ○ | | |
| 286 | 四日市市立八郷中央幼稚園 | 千代田町265-1 | | ○ | | |
| 287 | 四日市市立桜幼稚園 | 桜町1420 | | | ○ | |
| 288 | 四日市市立常磐中央幼稚園 | ときわ五丁目4-53 | | | | ○ |

| 番号 | 施設名 | 所在地 | 鈴鹿川 内部川 | 朝明川 | 三滝川 海蔵川 | 天白川 鹿化川 |
|-----|-----------------------------|--------------|------------|-----|------------|------------|
| 289 | 暁幼稚園 | 天カ須賀五丁目2-5 | | ○ | | |
| 290 | エンゼル幼稚園 | 千代田町459 | | ○ | | |
| 291 | 富田文化幼稚園 | 大字茂福905-4 | | ○ | | |
| 292 | ひかり幼稚園 | 伊倉二丁目8-23 | | | ○ | |
| 293 | まきば幼稚園 | 松本三丁目1-37 | | | ○ | |
| 294 | 海の星カトリック幼稚園 | 十七軒町2-4 | | | | ○ |
| 295 | 桜あおい幼稚園 | 智積町6104 | | | ○ | |
| 296 | ちびっこハウスⅡ | 赤堀二丁目13-18 | | | | ○ |
| 297 | 三重ヤクルト販売株式会社四日市センター「やくるとえん」 | 新正5丁目4-34 | | | ○ | ○ |
| 298 | 託児所ま〜めいど | 浜一色町15-50 | | | ○ | |
| 299 | 保育ルームチューリップ四日市ルーム | 日永4-4-38 | ○ | | | ○ |
| 300 | ピッコロ | 浜町3-6 | | | | ○ |
| 301 | もりのくにHAPPY親子園 | 天カ須賀四丁目225-1 | | ○ | | |
| 302 | キッズ・ティアラⅡ | 鶯の森一丁目12-6 | | | | ○ |
| 303 | イオンゆめみらい保育園四日市泊 | 泊小柳町4-5-3 | ○ | | | |
| 304 | 市立四日市病院託児所 なないろ保育園 | 伊倉1丁目2番75号 | | | ○ | |
| 305 | 主体会病院附属こひつじ保育所 | 城北町8-1 | | | | ○ |
| 306 | キッズランドあおぞら | 赤堀新町9番5号 | | | | ○ |
| 307 | 富田浜病院グループ院内保育園 はまのこ | 富田浜町26-14 | | ○ | | |
| 308 | 医療法人 前田医院 | 富田2丁目11-2 | | ○ | | |
| 309 | 四日市レディースクリニック | 小生町800番地 | | | ○ | |
| 310 | 慈芳産婦人科 | ときわ4丁目4-17 | | | ○ | ○ |
| 311 | 佐藤クリニック | 中納屋町4-1 | | | | ○ |
| 312 | 医療法人 石田胃腸科病院 | 朝日町1-15 | | | | ○ |
| 313 | 市立四日市病院 | 芝田二丁目2番37号 | | | ○ | |
| 314 | 医療法人 富田浜病院 | 富田浜町26-14 | | ○ | | |
| 315 | 医療法人社団主体会主体会病院 | 城北町8-1 | | | ○ | ○ |
| 316 | 医療法人社団 山中胃腸科病院 | 小古曾3丁目5番33号 | ○ | | | |
| 317 | 医療法人徳洲会 四日市徳洲会病院 | 久保田二丁目1番2号 | | | ○ | |
| 318 | 医療法人尚豊会 みたき総合病院 | 生桑町菰池458-1 | | | ○ | |
| 319 | 中部西小学校 | 北町2-23 | | | ○ | |
| 320 | 浜田小学校 | 北浜田町13-6 | | | | ○ |
| 321 | 塩浜小学校 | 塩浜町1 | ○ | | | ○ |
| 322 | 富洲原小学校 | 富洲原町31-14 | | ○ | | |
| 323 | 富田小学校 | 富田1-24-49 | | ○ | | |
| 324 | 日永小学校 | 日永4-5-13 | | | | ○ |
| 325 | 常磐小学校 | 城西町9-14 | | | ○ | ○ |
| 326 | 内部小学校 | 采女町888-1 | ○ | | | |
| 327 | 河原田小学校 | 河原田町70 | ○ | | | |
| 328 | 大矢知興譲小学校 | 大矢知町1212 | | ○ | | |
| 329 | 八郷小学校 | 平津町99-1 | | ○ | | |
| 330 | 下野小学校 | 朝明町475-1 | | ○ | | |
| 331 | 保々小学校 | 西村町2741 | | ○ | | |
| 332 | 中央小学校 | 元新町2-36 | | | | ○ |

| 番号 | 施設名 | 所在地 | 鈴鹿川 内部川 | 朝明川 | 三滝川 海蔵川 | 天白川 鹿化川 |
|-----|---------------|--------------|------------|-----|------------|------------|
| 333 | 橋北小学校 | 川原町25-22 | | | ○ | |
| 334 | 海蔵小学校 | 東阿倉川578-1 | | | ○ | |
| 335 | 神前小学校 | 曾井町493-1 | | | ○ | |
| 336 | 桜小学校 | 桜町1257 | | | ○ | |
| 337 | 県小学校 | 赤水町1002 | | | ○ | |
| 338 | 楠小学校 | 楠町北五味塚2060-9 | ○ | | | |
| 339 | 中部中学校 | 西浦2-5-36 | | | ○ | |
| 340 | 港中学校 | 十七軒町10-41 | | | | ○ |
| 341 | 塩浜中学校 | 塩浜4096 | ○ | | | |
| 342 | 富洲原中学校 | 天力須賀5-3-10 | | ○ | | |
| 343 | 富田中学校 | 東茂福町4-19 | | ○ | | |
| 344 | 保々中学校 | 西村町2787-2 | | ○ | | |
| 345 | 西朝明中学校 | 北山町1169 | | ○ | | |
| 346 | 内部中学校 | 波木町697 | ○ | | | |
| 347 | 楠中学校 | 楠町北五味塚2092 | ○ | | | |
| 348 | 三滝中学校 | 高角町2068-2 | | | ○ | |
| 349 | 朝明中学校 | 平津町409-2 | | ○ | | |
| 350 | 三重県立四日市高等学校 | 富田四丁目1-43 | | ○ | | |
| 351 | 三重県立四日市工業高等学校 | 日永東三丁目4-63 | ○ | | | ○ |
| 352 | 私立海星中・高等学校 | 追分1丁目9-34 | ○ | | | |
| 353 | 私立暁小学校 | 蒔田3丁目3-37 | | ○ | | |

【資料 2-7-④】

要配慮者利用施設一覧表（高潮浸水想定区域内）

| 番号 | 施設名 | 所在地 | 高潮浸水想定区域 |
|----|-------------------------------------|-------------------|----------|
| 1 | 四日市市立富洲原保育園 | 富洲原町 3 1-3 5 | ○ |
| 2 | 四日市市立羽津保育園 | 羽津中二丁目 3-2 | ○ |
| 3 | 四日市市立大矢知保育園 | 松寺一丁目 1 1-1 2 | ○ |
| 4 | 四日市市立中央保育園 | 元新町 2-1 7 | ○ |
| 5 | 四日市市立ときわ保育園 | ときわ五丁目 1-1 2 | ○ |
| 6 | 四日市市立富田保育園 | 富田二丁目 1 2-9 | ○ |
| 7 | 四日市市立磯津保育園 | 大字塩浜 3 0 5 0-2 | ○ |
| 8 | 四日市市立日永中央保育園 | 日永西四丁目 1-2 9 | ○ |
| 9 | 四日市市立橋北こども園 | 東新町 2 6-3 2 | ○ |
| 10 | 四日市市立塩浜こども園 | 柳町 3 3 | ○ |
| 11 | 四日市市立楠こども園 | 楠町北五味塚 2060-63 | ○ |
| 12 | 日永保育園 | 日永二丁目 1 3-2 3 | ○ |
| 13 | 浜田保育園 | 浜田町 1 0-1 5 | ○ |
| 14 | 海山道保育園 | 海山道町一丁目 5 7-4 | ○ |
| 15 | たいすい中央保育園 | 鶴の森一丁目 1 0-2 0 | ○ |
| 16 | 日の本保育園 | 松原町 3-2 | ○ |
| 17 | たいよう保育園 | 赤堀一丁目 6 番 2 5 号 | ○ |
| 18 | 日の本第二保育園 | 松原町 2 2-1 0 | ○ |
| 19 | たいすいノース保育園 | 川北一丁目 7 1 0 | ○ |
| 20 | きっずはうすココロン | 羽津中一丁目 5-1 7 | ○ |
| 21 | 保育所ちびっこハウスあかほり園 | 赤堀二丁目 1 3-1 8 | ○ |
| 22 | K i n d e r g a r t e n イオンモール四日市北園 | 富洲原町 2 2 1-2 | ○ |
| 23 | キッズ・ティアラ | 鶴の森一丁目 3-2 | ○ |
| 24 | たいすいキッズステーション | 浜田町 6-1 1 | ○ |
| 25 | まちなかフジ保育園 | 西新地 1 4-2 3 | ○ |
| 26 | にじいろランド四日市園 | 蒔田四丁目 2-1 0 | ○ |
| 27 | 山口堂保育園 | 日永四丁目 4-3 8 | ○ |
| 28 | キッズガーデンいずみ | 中川原一丁目 3-5 | ○ |
| 29 | K i n d e r g a r t e n うのもり園 | 鶴の森一丁目 6-1 2 | ○ |
| 30 | きっずはうすココロンぶらす | 赤堀新町 8-1 2 | ○ |
| 31 | K i n d e r g a r t e n はづ園 | 羽津町 1 1-1 7 | ○ |
| 32 | K i n d e r g a r t e n あげぼの園 | 曙一丁目 1-8 | ○ |
| 33 | 四日市市立四日市幼稚園 | 元町 10-4 | ○ |
| 34 | 四日市市立富田幼稚園 | 富田一丁目 24-26 | ○ |
| 35 | 四日市市立富洲原幼稚園 | 富洲原町 31-14 | ○ |
| 36 | 四日市市立常磐中央幼稚園 | ときわ五丁目 4-53 | ○ |
| 37 | 暁幼稚園 | 天カ須賀五丁目 2-5 | ○ |
| 38 | 富田文化幼稚園 | 大字茂福 905-4 | ○ |
| 39 | 羽津文化幼稚園 | 別名五丁目 4-31 | ○ |
| 40 | 海の星カトリック幼稚園 | 十七軒町 2-4 | ○ |
| 41 | ちびっこハウスⅡ | 赤堀二丁目 1 3-1 8 | ○ |
| 42 | 三重ヤクルト販売株式会社四日市センター「やくるとえん」 | 新正 5 丁目 4-3 4 | ○ |
| 43 | 託児所ま〜めいど | 浜一色町 1 5-5 0 | ○ |
| 44 | 保育ルームチューリップ四日市ルーム | 日永 4-4-3 8 | ○ |
| 45 | ピッコロ | 浜町 3-6 | ○ |
| 46 | もりのくにHAPPY親子園 | 天カ須賀四丁目 2 2 5-1 | ○ |
| 47 | キッズ・ティアラⅡ | 鶴の森一丁目 1 2-6 | ○ |
| 48 | OCEAN | 堀木 2 丁目 1 2-2 | ○ |
| 49 | サンシャインスクール | 芝田 1-2-4 4 | ○ |
| 50 | イオンゆめみらい保育園四日市泊 | 泊小柳町 4-5-3 | ○ |
| 51 | マミークラブ | 西浦 1 丁目 8?11 | ○ |
| 52 | SWSこねくとキッズ四日市 | 南納屋町 1 5-9 | ○ |
| 53 | 近鉄ほいくえん四日市 | 諏訪栄町 7-3 4 | ○ |
| 54 | 市立四日市病院託児所 なないろ保育園 | 伊倉 1 丁目 2 番 7 5 号 | ○ |
| 55 | 主体会病院附属こひつじ保育所 | 城北町 8-1 | ○ |

| 番号 | 施設名 | 所在地 | 高潮浸水想定区域 |
|-----|---------------------------|----------------------|----------|
| 56 | かすみ園 | 白須賀1丁目12番8号 | ○ |
| 57 | キッズランドあおぞら | 赤堀新町9番5号 | ○ |
| 58 | 富田浜病院グループ院内保育園 はまのこ | 富田浜町26-14 | ○ |
| 59 | ホテルルートイン四日市南 | 日永東3丁目9-18 | ○ |
| 60 | こどもの家 | 諏訪栄町22-25 | ○ |
| 61 | 北部児童館 | 富州原町31-50 | ○ |
| 62 | 塩浜児童館 | 大字塩浜887-1 | ○ |
| 63 | こども子育て交流プラザ | 東新町26-32 | ○ |
| 64 | 橋北子育て支援センター | 午起一丁目3-13 | ○ |
| 65 | 塩浜子育て支援センター | 大字塩浜887-1 | ○ |
| 66 | 四日市病児保育室 | 中部8-17 | ○ |
| 67 | ときわ学童保育所 | 城西町13-46 | ○ |
| 68 | ときわ第3学童保育所 | 城西町9-20 | ○ |
| 69 | 富洲原学童保育所 | 富州原町31-14 | ○ |
| 70 | 浜田学童保育所 | 十七軒町4-4 | ○ |
| 71 | 富田地区第1第2学童保育所 | 富田一丁目3-13 | ○ |
| 72 | 富田地区第3学童保育所 | 富田一丁目11-12 | ○ |
| 73 | 楠町第1学童保育所 | 楠町北五味塚2027 | ○ |
| 74 | 楠町第2学童保育所 | 楠町北五味塚1750 | ○ |
| 75 | 中部西学童保育所「まんなかキッズ」 | 西町2-12 | ○ |
| 76 | 中部西第2学童保育所 | 西町14-4 | ○ |
| 77 | 羽津北学童保育所 | 羽津中三丁目1-3 | ○ |
| 78 | 中央学童保育所 | 北条町11-9 | ○ |
| 79 | 中央第3学童保育所 | 高砂町5-5 | ○ |
| 80 | 橋北学童保育所 | 川原町33-7 | ○ |
| 81 | 塩浜学童保育所 | 塩浜町1 | ○ |
| 82 | アプリ児童デイサービス四日市鶴の森 | 鶴の森一丁目12-3 | ○ |
| 83 | 主体会 KIDS デイサービス | 城北町8番1号 | ○ |
| 84 | むーみん | 天カ須賀五丁目2-3 | ○ |
| 85 | ハッピーテラス大矢知教室 | 蒔田四丁目2番11号 | ○ |
| 86 | 子どもの広場四日市 | 富田三丁目22番89号 | ○ |
| 87 | LITALICOジュニア四日市教室 | 諏訪栄町15-4 | ○ |
| 88 | てらびあぼけっと 四日市西浦教室 | 西浦二丁目4番5号 | ○ |
| 89 | ハマケア四日市 | 富士町8-66 | ○ |
| 90 | アートチャイルドケアSEDスクール四日市 | 陶栄町3番2号 | ○ |
| 91 | 児童発達支援ikikata | 赤堀二丁目2番34号 | ○ |
| 92 | ティアランド | 安島二丁目8-10 | ○ |
| 93 | 放課後等デイサービスLeaf | 新正四丁目16番15号 | ○ |
| 94 | すまいる 四日市 | 浜田町17-10 | ○ |
| 95 | 放課後等デイサービス ひかり | 富州原町1-12 | ○ |
| 96 | つくし うのもり | 城北町1-12 | ○ |
| 97 | 生活支援センター4LIFE | 塩浜町1-7 | ○ |
| 98 | Prep Job | 鶴の森二丁目8-13 リエス鶴の森1B号 | ○ |
| 99 | ハッピーテラス四日市北教室 | 富田一丁目158番地2 | ○ |
| 100 | 放課後等デイサービス ひかりねくすと | 富州原町348-4 | ○ |
| 101 | Kiddy 四日市南 | 楠町北五味塚77-1 | ○ |
| 102 | てらびあぼけっと 四日市富田教室 | 富田栄町32番6 | ○ |
| 103 | コペルプラス 四日市オリンピック教室 | 末永町18番13号 | ○ |
| 104 | 放課後等デイサービス ひかりすてっぷ | 新浜町11-7 | ○ |
| 105 | 放課後等デイサービス ウィズ・ユ-四日市久保田 | 久保田一丁目1番20号 | ○ |
| 106 | 児童発達支援・放課後等デイサービス事業所ユースフル | 楠町本郷1502番地8 | ○ |
| 107 | COCOA | 新正四丁目17-18 | ○ |
| 108 | ハッピーテラス富田教室 | 茂福770-1 | ○ |
| 109 | みちしるべ中部 | 中部16番2号 | ○ |
| 110 | 放課後等デイサービス フェリシア | 天カ須賀五丁目1番3-1号 | ○ |

| 番号 | 施設名 | 所在地 | 高潮浸水想定区域 |
|-----|-----------------------------------|------------------------|----------|
| 111 | 児童発達支援・放課後等デイサービス事業所ユースフルひがし | 楠町北五味塚2350番地 | ○ |
| 112 | S. I. C. KIDS四日市校 | 東日野一丁目3番19号 Monolake1階 | ○ |
| 113 | ホームわかば | 赤堀2丁目2番23号 | ○ |
| 114 | ホームサボテン (ホームわかば・サテライト) | ときわ5丁目2-45 | ○ |
| 115 | ホームつばさ | 泊町3-3 | ○ |
| 116 | 富田ハウス | 富田2-10-1 | ○ |
| 117 | グループホームビートル四日市中川原 | 中川原1-3-23 | ○ |
| 118 | グループホームビートル四日市諏訪町 | 諏訪町3-5 | ○ |
| 119 | グループホームビートル四日市新町 | 新町4-5 | ○ |
| 120 | グループホームビートル四日市新浜町 | 新浜町6-2 | ○ |
| 121 | 虹のふもと | 諏訪栄町3番4号 | ○ |
| 122 | 障害者ITカレッジ四日市 | 中浜田町3-28 | ○ |
| 123 | ユニバーサル就労センター | 諏訪栄町3番4号 | ○ |
| 124 | 希望の集 ひなが | 日永二丁目1番10号 | ○ |
| 125 | ウェルビー四日市センター | 三栄町3-15 | ○ |
| 126 | サルビア | 幸町4番16号 | ○ |
| 127 | ジョブズ四日市 | 末永町1番5号 | ○ |
| 128 | アネラ四日市 | 諏訪栄町5番地4 | ○ |
| 129 | 四季 | 浜田町6番6号 | ○ |
| 130 | ジョブズ塩浜 | 大池町56 | ○ |
| 131 | こころ | 富田1丁目24-38 | ○ |
| 132 | みどりの家日永 | 日永4-2-41 | ○ |
| 133 | おのえ作業所 | 浜町2-15 | ○ |
| 134 | 日永福祉作業所 | 日永東3-6-5 | ○ |
| 135 | オンリーワン | 富洲原町27-3 | ○ |
| 136 | まいぶらす | 諏訪町7番15号 | ○ |
| 137 | かすみヶ浦ブルーミングハウス | 富士町8番5号 | ○ |
| 138 | よつば食堂 よっかいち | 大字羽津甲5163 | ○ |
| 139 | ゆったりクラブ | 栄町8-9 | ○ |
| 140 | 風っこ | 大字羽津乙873番地11 | ○ |
| 141 | 生活介護事業所 かすみの里 | 白須賀1-12-8 | ○ |
| 142 | アップ | 芝田2丁目115番地1 | ○ |
| 143 | グループホームひまわり | 昌栄町14-15 | ○ |
| 144 | グループホームらぼーる2号館 | 日永4丁目4-27 | ○ |
| 145 | 生活介護事業所 ばれっと | 諏訪町10番9号 | ○ |
| 146 | 自立訓練事業所このケア施設 はじめの一步 | 諏訪町8-12 諏訪クロノスビル1・2・3F | ○ |
| 147 | 生活介護ひかりこねくと | 新浜町11-7 | ○ |
| 148 | にゃんげーカフェよっかいち | 中浜田町3-28 大進ビル2F | ○ |
| 149 | ディーキャリア四日市オフィス | 安島1丁目1番3号 第一富士ビル4階 | ○ |
| 150 | グラン・ブルー | 新正5丁目3-22 | ○ |
| 151 | さくらカンパニー | 赤堀1丁目7-23 | ○ |
| 152 | ONEGAME四日市 | 城東町21-16 | ○ |
| 153 | 生活介護事業所 Link | 八田一丁目8番20号 | ○ |
| 154 | わかば四日市 | 泊山崎9番42号 | ○ |
| 155 | 生活介護tetote | 富田1-26-26 | ○ |
| 156 | グループホーム ビートルケア四日市宮東町 | 宮東町1-24-2 | ○ |
| 157 | キャリアカク四日市駅オフィス | 浜田町13-27 白田ビル1階 | ○ |
| 158 | ポブラパートナーズ | 楠町北五味塚2049番地1 | ○ |
| 159 | 生活介護事業所 聖母の家 | 楠町北五味塚1972-34 | ○ |
| 160 | 生活介護事業所 かしの木 | 日永西三丁目4-1 | ○ |
| 161 | 相談支援事業所ユースフル | 楠町本郷1502番地8 | ○ |
| 162 | 介護老人保健施設 みえ川村老健 | 城東町3-21 | ○ |
| 163 | 特別養護老人ホーム サテライトみなと | 高砂町6-5 | ○ |
| 164 | 短期入所生活介護事業所 かすみの里 | 白須賀一丁目12-8 | ○ |
| 165 | 四日市ショートステイ そよ風 | 城西町12-16 | ○ |
| 166 | パナソニック エイジフリー ケアセンター四日市芝田・ショートステイ | 芝田一丁目10-11 | ○ |

| 番号 | 施設名 | 所在地 | 高潮浸水想定区域 |
|-----|----------------------------------|-------------|----------|
| 167 | 特別養護老人ホーム アリビオ | 塩浜149-1 | ○ |
| 168 | 特別養護老人ホーム 風の路 | 塩浜栄町471 | ○ |
| 169 | 特別養護老人ホーム さくらスマイル ショートステイ | 浜一色町15-14-1 | ○ |
| 170 | 介護老人福祉施設 みのりの里 | 楠町本郷1139-1 | ○ |
| 171 | 天カ須賀短期入所生活介護事業所 | 天カ須賀四丁目7-25 | ○ |
| 172 | 橋北楽々館 短期入所生活介護事業所 | 京町15-26 | ○ |
| 173 | 小規模介護老人保健施設 浜っこサテライト | 富田浜町29-20 | ○ |
| 174 | 介護付き有料老人ホーム 夢眠よっかいち | 滝川町13-3 | ○ |
| 175 | 富田浜特別養護老人ホーム浜風 | 富田浜町25-10 | ○ |
| 176 | 特別養護老人ホームかすみの里 | 白須賀一丁目12-8 | ○ |
| 177 | 特別養護老人ホームさくらスマイル | 浜一色町15-14-1 | ○ |
| 178 | 特別養護老人ホーム高浜楽々館 | 高浜町8-26 | ○ |
| 179 | 介護老人保健施設ちゅうぶ | 中部8-15 | ○ |
| 180 | 富田浜老人保健施設 | 富田浜町26-14 | ○ |
| 181 | 楽しく鍛えるリハビリデイサービスたのきん倶楽部 | 堀木一丁目3-1 | ○ |
| 182 | デイサービスフィジオ | 新町4-2 | ○ |
| 183 | 地域密着型通所介護事業所かすみの里 | 白須賀一丁目12-8 | ○ |
| 184 | リハビリテーションスタジオあすか | 赤堀南町6-7 | ○ |
| 185 | デイサービスセンター石塚ひまわり | 石塚町10-23 | ○ |
| 186 | AQUAデイサービス | 芝田二丁目3-1 | ○ |
| 187 | デイサービス オリーブ | 芝田二丁目3-35 | ○ |
| 188 | リハビリデイサービスみんなの家 四日市日永 | 日永四丁目1-49 | ○ |
| 189 | リハビリデイサービスみんなの家 @one 四日市日永 | 日永四丁目1-49 | ○ |
| 190 | デイサービスクラス四日市南 | 日永東三丁目15-21 | ○ |
| 191 | 北勢デイサービス | 塩浜1014 | ○ |
| 192 | デイサービスセンターニコニコ | 松寺三丁目6-29 | ○ |
| 193 | デイサービス四日市楠館 | 楠町小倉764-1 | ○ |
| 194 | みのりの里デイサービスセンター | 楠町本郷1139-1 | ○ |
| 195 | 認知症・一般通所介護織りがみの郷 | 茂福町1-21 | ○ |
| 196 | 共用型デイ織りがみ・大矢知 | 川北一丁目11-11 | ○ |
| 197 | グループホーム白砂 | 天カ須賀一丁目1-17 | ○ |
| 198 | グループホーム四季の郷富田 | 東茂福町4-4 | ○ |
| 199 | 色えんびつ・四日市 | 赤堀一丁目6-2 | ○ |
| 200 | ういるグループホーム泊 | 泊山崎町2-11 | ○ |
| 201 | ういるグループホーム塩浜 | 塩浜4147-1 | ○ |
| 202 | グループホーム 織りがみ | 川北一丁目11-11 | ○ |
| 203 | グループホーム桜園三聖 | 高浜町5-7 | ○ |
| 204 | ケアビジョンホーム四日市 | 楠町北五味塚914-3 | ○ |
| 205 | クレヨン・四日市 | 赤堀一丁目6-5 | ○ |
| 206 | 富洲原複合型サービスセンター（小規模多機能型居宅介護・訪問看護） | 富洲原町2-80 | ○ |
| 207 | ゴールドエイジさつき | 城西町6-13 | ○ |
| 208 | 特別養護老人ホーム天カ須賀 | 天カ須賀一丁目1-17 | ○ |
| 209 | 介護総合センターかんだき サテライト常磐 | 城西町13-45 | ○ |
| 210 | みえのはな四日市 | 滝川町13-3 | ○ |
| 211 | ナーシングホーム四日市にじ | 芝田二丁目4-20 | ○ |
| 212 | 四季彩四日市 | 日永四丁目5番57号 | ○ |
| 213 | 有料老人ホーム四季の郷羽津 | 白須賀2-11-4 | ○ |
| 214 | 憩いの里四日市ケアホーム南棟 | 大治田二丁目18-19 | ○ |
| 215 | 住宅型有料老人ホーム花びより日永 | 日永西二丁目14-1 | ○ |
| 216 | 有料老人ホーム花水木 | 中川原二丁目1番2号 | ○ |
| 217 | SBハウス エビス | 塩浜1014番地 | ○ |
| 218 | 医心館四日市II | 芝田一丁目1番20号 | ○ |
| 219 | 憩いの里四日市ケアホーム | 大治田二丁目18-19 | ○ |
| 220 | 花びより赤堀 | 赤堀一丁目4番7号 | ○ |

| 番号 | 施設名 | 所在地 | 高潮浸水想定区域 |
|-----|---------------------------|--------------|----------|
| 221 | ゴールドエイジ エフ | 日永西四丁目11-21 | ○ |
| 222 | ゴールドエイジ エクセレント | 日永東三丁目11-20 | ○ |
| 223 | ゴールドエイジ オリーブ | 芝田二丁目3-35 | ○ |
| 224 | プレステージ四日市楠館 | 楠町小倉764-1 | ○ |
| 225 | ゴールドエイジ城西 | 城西町6番13号 | ○ |
| 226 | サービス付き高齢者向け住宅びなす | 日永西3丁目22-24 | ○ |
| 227 | ゴールドエイジ下之宮ルピナス | 下之宮町71-1 | ○ |
| 228 | フレアスメディカルケアホーム四日市 | 赤堀南町2-25 | ○ |
| 229 | よい館四日市北 | 松寺二丁目5番18号 | ○ |
| 230 | サービス付き高齢者向け住宅ひまわり富田 | 富田一色町9-15 | ○ |
| 231 | 有料老人ホーム あみーご倶楽部四日市日永 | 日永五丁目1-21 | ○ |
| 232 | ナーシングホームしらゆりケア | 日永西2丁目9-10 | ○ |
| 233 | ゴールドエイジ松寺 | 松寺2丁目18番31号 | ○ |
| 234 | ゴールドライフ富田 | 富田一色町7-4 | ○ |
| 235 | デイサービスセンターマザーアース | 下之宮町260-1 | ○ |
| 236 | サービス付き高齢者向け住宅ひまわり石塚 | 石塚町10-23 | ○ |
| 237 | ナーシングホームしらゆりケアkomorebi | 日永西2丁目9-11 | ○ |
| 238 | デイサービスセンターサクラさくら | 浜一色町15-14-1 | ○ |
| 239 | 四日市市社会福祉協議会指定通所介護事業所ゆりかもめ | 楠町北五味塚1450-1 | ○ |
| 240 | 浜田小学校 | 北浜田町13-6 | ○ |
| 241 | 塩浜小学校 | 塩浜町1 | ○ |
| 242 | 富洲原小学校 | 富洲原町31-14 | ○ |
| 243 | 富田小学校 | 富田1-24-49 | ○ |
| 244 | 日永小学校 | 日永4-5-13 | ○ |
| 245 | 常盤小学校 | 城西町9-14 | ○ |
| 246 | 羽津北小学校 | 羽津500 | ○ |
| 247 | 中央小学校 | 元新町2-36 | ○ |
| 248 | 中部西小学校 | 北町2-23 | ○ |
| 249 | 橋北小学校 | 川原町25-22 | ○ |
| 250 | 楠小学校 | 楠町北五味塚2060-9 | ○ |
| 251 | 中部中学校 | 西浦2-5-36 | ○ |
| 252 | 橋北中学校 | 高浜町1-4 | ○ |
| 253 | 港中学校 | 十七軒町10-41 | ○ |
| 254 | 塩浜中学校 | 塩浜4096 | ○ |
| 255 | 富洲原中学校 | 天カ須賀5-3-10 | ○ |
| 256 | 富田中学校 | 東茂福町4-19 | ○ |
| 257 | 楠中学校 | 楠町北五味塚2092 | ○ |
| 258 | 三重県立四日市高等学校 | 富田四丁目1-43 | ○ |
| 259 | 三重県立四日市工業高等学校 | 日永東三丁目4-63 | ○ |
| 260 | 三重県立北星高等学校 | 大字茂福字横座668-1 | ○ |
| 261 | 私立海星中・高等学校 | 追分1丁目9-34 | ○ |
| 262 | 市立暁小学校 | 蒔田3丁目3-37 | ○ |
| 263 | 三重ヤクルト販売 株式会社 四日市北センター | 別名6丁目1408-1 | ○ |
| 264 | 医療法人 富田浜病院 | 富田浜町26-14 | ○ |
| 265 | 医療法人社団主体会主体会病院 | 城北町8-1 | ○ |
| 266 | 医療法人 石田胃腸科病院 | 朝日町1-15 | ○ |
| 267 | 医療法人徳洲会 四日市徳洲会病院 | 久保田二丁目1番2号 | ○ |

【資料2-7-④】

要配慮者利用施設一覧表（土砂災害警戒区域内）

| 番号 | 施設名 | 所在地 | 土砂災害区域 | |
|----|---------------------|-------------|--------|----|
| | | | 特別警戒 | 警戒 |
| 1 | 聖母の家ホーム | 波木町398番地の1 | | ○ |
| 2 | 小山田特別養護老人ホームサテライト四郷 | 西日野町4008 | | ○ |
| 3 | 四郷グループホーム | 西日野町4014 | | ○ |
| 4 | 四郷在宅介護サービスセンター | 西日野町4015 | | ○ |
| 5 | 在宅介護サービスセンターうねめの里 | 采女町418-1 | | ○ |
| 6 | 指定短期入所生活介護事業所うねめの里 | 采女町418-1 | | ○ |
| 7 | 特別養護老人ホームうねめの里 | 采女町418-1 | | ○ |
| 8 | 朝明中学校 | 平津町409-2 | | ○ |
| 9 | 高花平小学校 | 高花平2丁目1番地 | | ○ |
| 10 | 四郷小学校 | 西日野町3207-1 | | ○ |
| 11 | 川島小学校 | 川島町2046 | | ○ |
| 12 | 三重北小学校 | 山之一色町90 | | ○ |
| 13 | 八郷西小学校 | 萱生町1086 | | ○ |
| 14 | 笹川中学校 | 西日野町268-2 | | ○ |
| 15 | 羽津中学校 | 四日市市羽津甲26 | | ○ |
| 16 | 四日市南高等学校 | 大字日永岡山4917 | ○ | |
| 17 | 四日市四郷高等学校 | 八王子町高花1654 | | ○ |
| 18 | 四日市西高等学校 | 桜町6100番地 | | ○ |
| 19 | 四日市商業高等学校 | 尾平町2745 | | ○ |
| 20 | 四日市農芸高等学校 | 河原田町2847 | ○ | |
| 21 | 私立暁学園（中・高6年制） | 萱生町238 | | ○ |
| 22 | 私立暁学園（高校3年制） | 萱生町238 | | ○ |
| 23 | 高花平こども園 | 高花平2-1-53 | | ○ |
| 24 | 川島幼稚園 | 川島町1725 | | ○ |
| 25 | こたつスマイルクラブ | 日永4992-5 | | ○ |
| 26 | よっかいち諧朋苑（ユニット型） | 西大鐘町1580 | | ○ |
| 27 | よっかいち諧朋苑 | 西大鐘町1580 | | ○ |
| 28 | 西日野にじ学園 | 西日野町4070-35 | | ○ |
| 29 | 四日市川島にじ | 川島町736-2 | | ○ |
| 30 | 安仁会水沢病院 | 水沢町638-3 | | ○ |
| 31 | 総合心療センターひなが | 日永5039 | | ○ |

【資料2-7-⑤】 洪水予報等を伝達すべき地下街等施設名簿

| 番号 | 施設名 | 住 所 | 浸水想定河川名 |
|----|-----------|--------------|---------|
| 1 | くすの木パーキング | 四日市市浜田町5番B1号 | 鹿化川 |

8. 防潮扉關係

【資料 2-8-①】 利水用水門・樋門等一覧表

| 番号 | 担当課 | 水系名 | 所在地 | 水門樋口等の別 | 開閉時期 | 管理者代表 |
|----|-----------|---------|------|-------------|------|-------|
| 1 | 四日市市農水振興課 | 朝明川 2 級 | 大矢知町 | 朝明井堰 | 適時 | 加藤 正孝 |
| 2 | 四日市市農水振興課 | 朝明川 2 級 | 中村町 | 羽津井堰 | 適時 | 森 幹生 |
| 3 | 四日市市農水振興課 | 朝明川 2 級 | 萱生町 | 中村井堰 | 適時 | 太田 寛之 |
| 4 | 四日市市農水振興課 | 朝明川 2 級 | 小牧町 | 山鼻井堰 | 適時 | 藤井 龍文 |
| 5 | 四日市市農水振興課 | 朝明川 2 級 | 西村町 | 入之戸井堰 | 適時 | 齋藤 勝也 |
| 6 | 四日市市農水振興課 | 羽津用水路 | 中村町 | 平津分水井堰 | 適時 | 森 幹生 |
| 7 | 四日市市農水振興課 | 羽津用水路 | 大矢知町 | 蒔田樋門 | 適時 | 森 幹生 |
| 8 | 四日市市農水振興課 | 羽津用水路 | 羽津甲 | 藻田樋門 | 適時 | 森 幹生 |
| 9 | 四日市市農水振興課 | 羽津用水路 | 大宮西町 | 八幡西用水取入井堰 | 適時 | 森 幹生 |
| 10 | 四日市市農水振興課 | 羽津用水路 | 別名町 | 別名樋門 | 適時 | 森 幹生 |
| 11 | 四日市市農水振興課 | 朝明新川準用 | 千代田町 | 広永井堰 | 適時 | 荒木 崇 |
| 12 | 四日市市農水振興課 | 朝明新川準用 | 中村町 | 千代田用水井堰 | 適時 | 伊藤 英二 |
| 13 | 四日市市農水振興課 | 古城川準用 | 中野町 | 街道井堰 | 適時 | 市川 義彦 |
| 14 | 四日市市農水振興課 | 古城川準用 | 小牧町南 | 国保井堰 | 適時 | 國保 良夫 |
| 15 | 四日市市農水振興課 | 堀切川排水路 | 富士町 | 八幡前第二用水取入井堰 | 適時 | 森 幹生 |
| 16 | 四日市市農水振興課 | 堤川 一般 | 西村町 | 国井戸井堰 | 適時 | 谷口 敬一 |
| 17 | 四日市市農水振興課 | 鳥居川 一般 | 西村町 | 二之田井堰 | 適時 | 山川 正智 |
| 18 | 四日市市農水振興課 | 海蔵川 2 級 | 高浜町 | 浜一色井堰 | 適時 | 山本 郁男 |
| 19 | 四日市市農水振興課 | 海蔵川 2 級 | 小杉町 | 生桑井堰 | 適時 | 伊藤 卓也 |
| 20 | 四日市市農水振興課 | 海蔵川 2 級 | 東坂部町 | 福水井堰 | 適時 | 村田 哉也 |
| 21 | 四日市市農水振興課 | 海蔵川 2 級 | 西坂部町 | 登り井堰 | 適時 | 村田 哉也 |
| 22 | 四日市市農水振興課 | 海蔵川 2 級 | 西坂部町 | 川向井堰 | 適時 | 上田 好憲 |
| 23 | 四日市市農水振興課 | 海蔵川 2 級 | 西坂部町 | 按寿井堰 | 適時 | 館 均 |
| 24 | 四日市市農水振興課 | 海蔵川 2 級 | 西坂部町 | 小松ヶ谷井堰 | 適時 | 館 均 |
| 25 | 四日市市農水振興課 | 海蔵川 2 級 | 下海老町 | 御館大井井堰 | 適時 | 加藤 茂造 |
| 26 | 四日市市農水振興課 | 海蔵川 2 級 | 下海老町 | せいぼ井堰 | 適時 | 河村 和彦 |
| 27 | 四日市市農水振興課 | 海蔵川 2 級 | 下海老町 | 高沢井堰 | 適時 | 河村 和彦 |
| 28 | 四日市市農水振興課 | 海蔵川 2 級 | 富士町 | 川尻井堰 | 適時 | 森 幹生 |
| 29 | 四日市市農水振興課 | 堀川準用 | 万古町 | 南用水井堰 | 適時 | 森 幹生 |

| 番号 | 担当課 | 水系名 | 所在地 | 水門樋口等の別 | 開閉時期 | 管理者代表 |
|----|-----------|---------|---------|----------|------|-------|
| 30 | 四日市市農水振興課 | 部田川準用 | 東坂部町 | えびのこ井堰 | 適時 | 村田 哉也 |
| 31 | 四日市市農水振興課 | 部田川準用 | 山之一色町 | 山之一色大井井堰 | 適時 | 樋口 美邦 |
| 32 | 四日市市農水振興課 | 三滝川2級 | 西伊倉町 | 久保田・野田井堰 | 適時 | 辻 一好 |
| 33 | 四日市市農水振興課 | 三滝川2級 | 大井手2丁目 | 永井井堰 | 適時 | 清水 保則 |
| 34 | 四日市市農水振興課 | 三滝川2級 | 高角町 | 三滝合同井堰 | 適時 | 清水 保則 |
| 35 | 四日市市農水振興課 | 三滝川2級 | 尾平町 | 川田井堰 | 適時 | 清水 保則 |
| 36 | 四日市市農水振興課 | 矢合川2級 | 高角町 | 矢合井堰 | 適時 | 坂下 敏一 |
| 37 | 四日市市農水振興課 | 矢合川2級 | 智積町 | 西ノ坪井堰 | 適時 | 坂下 敏一 |
| 38 | 四日市市農水振興課 | 矢合川2級 | 桜町西 | 南平子下井堰 | 適時 | 奥山 邦典 |
| 39 | 四日市市農水振興課 | 矢合川2級 | 桜町 | 北平子上井堰 | 適時 | 奥山 邦典 |
| 40 | 四日市市農水振興課 | 矢合川2級 | 桜町 | 奥ヶ野井堰 | 適時 | 奥山 邦典 |
| 41 | 四日市市農水振興課 | 阿弥田川一般 | 菰野町吉沢 | 吉沢井堰 | 適時 | 伊藤 明洋 |
| 42 | 四日市市農水振興課 | 西谷川一般 | 曾井町 | 西谷川第2井堰 | 適時 | 小柴 圭司 |
| 43 | 四日市市農水振興課 | 西谷川一般 | 曾井町 | 西谷川第3井堰 | 適時 | 小柴 圭司 |
| 44 | 四日市市農水振興課 | 菅原川一般 | 菅原町 | 湯之戸樋門 | 適時 | 坂下 敏一 |
| 45 | 四日市市農水振興課 | 寺方水路用水路 | 寺方町1区 | 寺方町1区井堰 | 適時 | 森寺 宏行 |
| 46 | 四日市市農水振興課 | 野田川一般 | 野田2丁目 | 藤五郎縄井堰 | 適時 | 辻 一好 |
| 47 | 四日市市農水振興課 | 鹿化川2級 | 日永1丁目 | 横長井堰 | 適時 | 山下 信弥 |
| 48 | 四日市市農水振興課 | 鹿化川2級 | 東日野1丁目 | 芝田森井堰 | 適時 | 伊藤 貞美 |
| 49 | 四日市市農水振興課 | 落合川排水路 | 新正5丁目 | 新正第1井堰 | 適時 | 加藤 良博 |
| 50 | 四日市市農水振興課 | 落合川排水路 | 城西町 | 常磐第4井堰 | 適時 | 加藤 義弘 |
| 51 | 四日市市農水振興課 | 落合川排水路 | ときわ1丁目 | 常磐第3井堰 | 適時 | 平井 善信 |
| 52 | 四日市市農水振興課 | 落合川排水路 | ときわ2丁目 | 常磐第2井堰 | 適時 | 伊藤 康宏 |
| 53 | 四日市市農水振興課 | 落合川排水路 | ときわ2丁目 | 常磐第1井堰 | 適時 | 渡邊 一志 |
| 54 | 四日市市農水振興課 | 新川排水路 | 海山道町3丁目 | 白子堀樋門 | 適時 | 八鳥 昇 |
| 55 | 四日市市農水振興課 | 新川排水路 | 泊小柳町 | 寺縄井堰 | 適時 | 八鳥 昇 |
| 56 | 四日市市農水振興課 | 本湯川排水路 | 六呂見町 | 南新堀第2井堰 | 適時 | 八鳥 昇 |
| 57 | 四日市市農水振興課 | 天白川2級 | 日永西2丁目 | 岡下井堰 | 適時 | 坂倉 晋一 |
| 58 | 四日市市農水振興課 | 天白川2級 | 八王子町 | 南沢井堰 | 適時 | 小林 達也 |
| 59 | 四日市市農水振興課 | 天白川2級 | 八王子町 | 聖り井堰 | 適時 | 小林 達也 |
| 60 | 四日市市農水振興課 | 天白川2級 | 八王子町 | 大湯(幸谷)井堰 | 適時 | 小林 達也 |

| 番号 | 担当課 | 水系名 | 所在地 | 水門樋口等の別 | 開閉時期 | 管理者代表 |
|----|-----------|--------|---------|------------|------|-------|
| 61 | 四日市市農水振興課 | 天白川準用 | 内山町 | 内山第1井堰 | 適時 | 矢田 道男 |
| 62 | 四日市市農水振興課 | 内部川1級 | 小古曾町 | 南河原田井堰 | 適時 | 杉田 和樹 |
| 63 | 四日市市農水振興課 | 内部川1級 | 小古曾東3丁目 | 横井井堰 | 適時 | 太田 耕介 |
| 64 | 四日市市農水振興課 | 内部川1級 | 采女町 | 本湯用水井堰 | 適時 | 東山 寿久 |
| 65 | 四日市市農水振興課 | 内部川1級 | 貝家町 | 大日井堰 | 適時 | 渡邊 登 |
| 66 | 四日市市農水振興課 | 内部川1級 | 六名町 | 六名井堰 | 適時 | 林 昭則 |
| 67 | 四日市市農水振興課 | 内部川1級 | 和無田町 | 和無田井堰 | 適時 | 諸井 達臣 |
| 68 | 四日市市農水振興課 | 内部川1級 | 水沢東町 | 下河内井堰 | 適時 | 中川 周生 |
| 69 | 四日市市農水振興課 | 内部川1級 | 水沢町 | 富倉井堰 | 適時 | 辻 康雄 |
| 70 | 四日市市農水振興課 | 内部川1級 | 水沢町 | 瀬戸井堰 | 適時 | 辻 康雄 |
| 71 | 四日市市農水振興課 | 古川一般 | 北小松町 | ほうろく(井口)井堰 | 適時 | 堀 信夫 |
| 72 | 四日市市農水振興課 | 古川一般 | 南小松町 | 六丁井堰 | 適時 | 佐藤 英規 |
| 73 | 四日市市農水振興課 | 水沢谷川準用 | 堂ヶ山町 | 谷川井堰 | 適時 | 古市 晴久 |
| 74 | 四日市市農水振興課 | 川戸川一般 | 水沢町 | 大海戸井堰 | 適時 | 辻 康雄 |
| 75 | 四日市市農水振興課 | 川戸川一般 | 水沢町 | 片岐井堰 | 適時 | 辻 康雄 |
| 76 | 四日市市農水振興課 | 川戸川一般 | 水沢町 | 鈴鹿井堰 | 適時 | 辻 康雄 |
| 77 | 四日市市農水振興課 | 鎌谷川1級 | 北小松町 | 一の井井堰 | 適時 | 有竹 敏視 |
| 78 | 四日市市農水振興課 | 鎌谷川1級 | 山田町 | 明茂井堰 | 適時 | 堀 信夫 |
| 79 | 四日市市農水振興課 | 内部川1級 | 山田町 | 大湯井堰 | 適時 | 堀 信夫 |
| 80 | 四日市市農水振興課 | 鎌谷川1級 | 山田町 | 大坪井堰 | 適時 | 矢田 敏秋 |
| 81 | 四日市市農水振興課 | 鎌谷川1級 | 山田町 | 東川原井堰 | 適時 | 矢田 昌之 |
| 82 | 四日市市農水振興課 | 鎌谷川1級 | 山田町 | 佃井堰 | 適時 | 矢田 政幸 |
| 83 | 四日市市農水振興課 | 鎌谷川1級 | 山田町 | 竹谷井堰 | 適時 | 平尾 善広 |
| 84 | 四日市市農水振興課 | 鎌谷川1級 | 山田町 | 間瀬井堰 | 適時 | 矢田 義秀 |
| 85 | 四日市市農水振興課 | 鎌谷川1級 | 山田町 | 界外井堰 | 適時 | 平尾 孝見 |
| 86 | 四日市市農水振興課 | 鎌谷川1級 | 山田町 | 下才山井堰 | 適時 | 平尾 新 |
| 87 | 四日市市農水振興課 | 鎌谷川1級 | 西山町 | 大欠井堰 | 適時 | 矢田 末一 |
| 88 | 四日市市農水振興課 | 鎌谷川1級 | 西山町 | 仲畑井堰 | 適時 | 矢田 勇一 |
| 89 | 四日市市農水振興課 | 鎌谷川1級 | 西山町 | 小割井堰 | 適時 | 矢田 富義 |

| 番号 | 担当課 | 水系名 | 所在地 | 水門樋口等の別 | 開閉時期 | 管理者代表 |
|-----|-----------|---------|-----|----------|------|-------|
| 90 | 四日市市農水振興課 | 鎌谷川 1 級 | 西山町 | 大池取水井堰 | 適時 | 矢田 勇一 |
| 91 | 四日市市農水振興課 | 鎌谷川 1 級 | 西山町 | 仲畑上井堰 | 適時 | 矢田 勇一 |
| 92 | 四日市市農水振興課 | 足見川 1 級 | 波木町 | 波木第 1 井堰 | 適時 | 水谷 薫 |
| 93 | 四日市市農水振興課 | 足見川 1 級 | 波木町 | 波木第 2 井堰 | 適時 | 水谷 薫 |
| 94 | 四日市市農水振興課 | 足見川 1 級 | 波木町 | 波木第 3 井堰 | 適時 | 水谷 薫 |
| 95 | 四日市市農水振興課 | 足見川 1 級 | 山田町 | 霜田井堰 | 適時 | 矢田 敏秋 |
| 96 | 四日市市農水振興課 | 足見川 1 級 | 山田町 | 早刈井堰 | 適時 | 矢田 晴英 |
| 97 | 四日市市農水振興課 | 足見川 1 級 | 山田町 | 小鹿井堰 | 適時 | 伊藤 忠夫 |
| 98 | 四日市市農水振興課 | 足見川 1 級 | 山田町 | 上袖井堰 | 適時 | 森 美朝 |
| 99 | 四日市市農水振興課 | 足見川 1 級 | 山田町 | 茂中井堰 | 適時 | 伊藤 忠夫 |
| 100 | 四日市市農水振興課 | 足見川 1 級 | 山田町 | 枍ノ木井堰 | 適時 | 伊藤 忠夫 |
| 101 | 四日市市農水振興課 | 足見川 1 級 | 山田町 | 檜ノ木井堰 | 適時 | 伊藤 忠夫 |
| 102 | 四日市市農水振興課 | 足見川 1 級 | 小山町 | 北畑井堰 | 適時 | 里中 俊雄 |
| 103 | 四日市市農水振興課 | 足見川 1 級 | 小山町 | 南畑井堰 | 適時 | 里中 俊雄 |
| 104 | 四日市市農水振興課 | 足見川 1 級 | 小山町 | 東田井堰 | 適時 | 里中 俊雄 |
| 105 | 四日市市農水振興課 | 足見川 1 級 | 小山町 | 鎌都井堰 | 適時 | 里中 俊雄 |
| 106 | 四日市市農水振興課 | 足見川 1 級 | 小山町 | 岨界外井堰 | 適時 | 里中 俊雄 |
| 107 | 四日市市農水振興課 | 足見川 1 級 | 山田町 | 中尾山井堰 | 適時 | 森田 進 |
| 108 | 四日市市農水振興課 | 鈴鹿川 | 楠町楠 | 南部樋管 | 適時 | 中村 和彦 |
| 109 | 四日市市農水振興課 | 鈴鹿川 | 楠町楠 | 本郷第一樋管 | 適時 | 高井 基行 |
| 110 | 四日市市農水振興課 | 鈴鹿川 | 楠町楠 | 本郷第二樋管 | 適時 | 高井 基行 |
| 111 | 四日市市農水振興課 | 鈴鹿川 | 楠町楠 | 北一色樋管 | 適時 | 坂倉 孝明 |
| 112 | 四日市市農水振興課 | 鈴鹿川 | 楠町楠 | 小倉第一樋管 | 適時 | 森 三樹生 |
| 113 | 四日市市農水振興課 | 鈴鹿川 | 楠町楠 | 小倉第二樋管 | 適時 | 森 三樹生 |
| 114 | 四日市市農水振興課 | 鈴鹿川 | 楠町楠 | 小倉新田樋管 | 適時 | 石原 達郎 |
| 115 | 四日市市農水振興課 | 鈴鹿川派川 | 楠町楠 | 北五味塚樋管 | 適時 | 坂倉 滋 |

【資料2-8-②】四日市港管理組合所管防潮扉等一覧表

| 番号 | 管理者 | 水系名 | 所在地 | 水門、樋口等の別 | 開閉時期 | 開閉取扱者 | 電話 | 扉NO. |
|----|----------|-----|-----|----------|------|-------------------|------------------------|------|
| 1 | 四日市港管理組合 | 港湾 | 石原町 | 防潮扉 | 適時 | 石原産業㈱四日市工場 | 昼345-6111 夜345-6165 | 1 |
| 2 | 四日市港管理組合 | 港湾 | 石原町 | 防潮扉 | 適時 | 石原産業㈱四日市工場 | 昼345-6111 夜345-6165 | 2 |
| 3 | 四日市港管理組合 | 港湾 | 石原町 | 防潮扉 | 適時 | 石原産業㈱四日市工場 | 昼345-6111 夜345-6165 | 3 |
| 4 | 四日市港管理組合 | 港湾 | 石原町 | 防潮扉 | 適時 | 石原産業㈱四日市工場 | 昼345-6111 夜345-6165 | 5 |
| 5 | 四日市港管理組合 | 港湾 | 石原町 | 防潮扉 | 適時 | (一財)三重県環境保全事業団 | 090-2180- 1080 | 6 |
| 6 | 四日市港管理組合 | 港湾 | 塩浜町 | 防潮扉 | 適時 | 昭和四日市石油㈱四日市製油所 | 昼347-5582 夜347-5517 | 7 |
| 7 | 四日市港管理組合 | 港湾 | 塩浜町 | 防潮扉 | 適時 | 昭和四日市石油㈱四日市製油所 | 昼347-5582 夜347-5517 | 8 |
| 8 | 四日市港管理組合 | 港湾 | 塩浜町 | 防潮扉 | 適時 | コスモ石油㈱四日市製油所塩浜油槽係 | 昼354-8744 夜345-5181 | 9 |
| 9 | 四日市港管理組合 | 港湾 | 塩浜町 | 防潮扉 | 適時 | コスモ石油㈱四日市製油所塩浜油槽係 | 昼354-8744 夜345-5181 | 10 |
| 10 | 四日市港管理組合 | 港湾 | 塩浜町 | 防潮扉 | 適時 | 三菱ケミカル㈱三重事業所 | 昼345-7343 夜346-7126 | 11 |
| 11 | 四日市港管理組合 | 港湾 | 東邦町 | 防潮扉 | 適時 | 日本トランスシティ㈱中部支社 | 366-2411 | 12 |
| 12 | 四日市港管理組合 | 港湾 | 東邦町 | 防潮扉 | 適時 | 日本トランスシティ㈱中部支社 | 366-2411 | 13 |
| 13 | 四日市港管理組合 | 港湾 | 末広町 | 防潮扉 | 適時 | 三井倉庫㈱中部支社四日市統括事務所 | 353-3131 | 21 |
| 14 | 四日市港管理組合 | 港湾 | 末広町 | 防潮扉 | 適時 | 伊藤製油㈱ | 昼352-5104 夜352-5101 | 26 |
| 15 | 四日市港管理組合 | 港湾 | 末広町 | 防潮扉 | 適時 | 四日市港管理組合 | 366-7031 | 43 |
| 16 | 四日市港管理組合 | 港湾 | 千歳町 | 防潮扉 | 適時 | 四日市港管理組合 | 366-7031 | 44 |
| 17 | 四日市港管理組合 | 港湾 | 千歳町 | 防潮扉 | 適時 | 日本トランスシティ㈱中部支社 | 366-2411 | 67 |
| 18 | 四日市港管理組合 | 港湾 | 千歳町 | 防潮扉 | 適時 | 日本トランスシティ㈱中部支社 | 366-2411 | 75 |
| 19 | 四日市港管理組合 | 港湾 | 千歳町 | 防潮扉 | 適時 | 日本トランスシティ㈱中部支社 | 366-2411 | 79 |

| | | | | | | | | |
|----|----------|----|-----|-----|----|---------------------------------|----------|-----|
| 20 | 四日市港管理組合 | 港湾 | 千歳町 | 防潮扉 | 適時 | 四日市港荷捌施設運用協議会 | 366-2411 | 90 |
| 21 | 四日市港管理組合 | 港湾 | 千歳町 | 防潮扉 | 適時 | 日本トランスシティ㈱中部支社 | 366-2411 | 101 |
| 22 | 四日市港管理組合 | 港湾 | 千歳町 | 防潮扉 | 適時 | 日本トランスシティ㈱中部支社 | 366-2411 | 102 |
| 23 | 四日市港管理組合 | 港湾 | 千歳町 | 防潮扉 | 適時 | 伊勢湾倉庫㈱現業部埠頭事務所 | 354-7531 | 103 |
| 24 | 四日市港管理組合 | 港湾 | 千歳町 | 防潮扉 | 適時 | 伊勢湾倉庫㈱現業部埠頭事務所 | 354-7531 | 104 |
| 25 | 四日市港管理組合 | 港湾 | 千歳町 | 防潮扉 | 適時 | 伊勢湾倉庫㈱現業部埠頭事務所 | 354-7531 | 105 |
| 26 | 四日市港管理組合 | 港湾 | 千歳町 | 防潮扉 | 適時 | 四日市港荷捌施設運用協議会 | 366-2411 | 106 |
| 27 | 四日市港管理組合 | 港湾 | 千歳町 | 防潮扉 | 適時 | 伊勢湾倉庫㈱現業部埠頭事務所 | 354-7531 | 107 |
| 28 | 四日市港管理組合 | 港湾 | 千歳町 | 防潮扉 | 適時 | 伊勢湾倉庫㈱現業部埠頭事務所 | 354-7531 | 108 |
| 29 | 四日市港管理組合 | 港湾 | 千歳町 | 防潮扉 | 適時 | 伊勢湾倉庫㈱現業部埠頭事務所 | 354-7531 | 109 |
| 30 | 四日市港管理組合 | 港湾 | 千歳町 | 防潮扉 | 適時 | 四日市港管理組合 | 366-7031 | 110 |
| 31 | 四日市港管理組合 | 港湾 | 千歳町 | 防潮扉 | 適時 | 三井倉庫㈱中部支社四日市統括事務所 | 353-3131 | 111 |
| 32 | 四日市港管理組合 | 港湾 | 千歳町 | 防潮扉 | 適時 | 四日市港管理組合 | 366-7031 | 112 |
| 33 | 四日市港管理組合 | 港湾 | 千歳町 | 防潮扉 | 適時 | 四日市港管理組合 | 366-7031 | 113 |
| 34 | 四日市港管理組合 | 港湾 | 千歳町 | 防潮扉 | 適時 | 日本板硝子㈱四日市事業所 | 352-3307 | 116 |
| 35 | 四日市港管理組合 | 港湾 | 千歳町 | 防潮扉 | 適時 | 伊勢湾倉庫㈱業務部 (太平洋セメント四日市出荷センター) | 353-6361 | 117 |
| 36 | 四日市港管理組合 | 港湾 | 千歳町 | 防潮扉 | 適時 | 日本板硝子㈱四日市事業所 | 352-3307 | 119 |
| 37 | 四日市港管理組合 | 港湾 | 千歳町 | 防潮扉 | 適時 | 四日市港管理組合 (自治会に委嘱) | 366-7031 | 123 |
| 38 | 四日市港管理組合 | 港湾 | 千歳町 | 防潮扉 | 適時 | (有)山一鉄工所 | 352-8052 | 125 |
| 39 | 四日市港管理組合 | 港湾 | 千歳町 | 防潮扉 | 適時 | (有)山一鉄工所 | 352-8052 | 126 |
| 40 | 四日市港管理組合 | 港湾 | 千歳町 | 防潮扉 | 適時 | (有)山一鉄工所 | 352-8052 | 127 |

| | | | | | | | | |
|----|----------|----|-----|-----|----|----------------------------------|------------------------|-----|
| 41 | 四日市港管理組合 | 港湾 | 千歳町 | 防潮扉 | 適時 | 四日市港管理組合 (自治会に委嘱) | 366-7031 | 131 |
| 42 | 四日市港管理組合 | 港湾 | 千歳町 | 防潮扉 | 適時 | 四日市港管理組合 (個人に委嘱) | 366-7031 | 132 |
| 43 | 四日市港管理組合 | 港湾 | 千歳町 | 防潮扉 | 適時 | コスモエネルギーソリューションズ(株)中部支社三重 営業所 | 353-5451 | 136 |
| 44 | 四日市港管理組合 | 港湾 | 千歳町 | 防潮扉 | 適時 | 四日市港管理組合 | 366-7031 | 143 |
| 45 | 四日市港管理組合 | 港湾 | 千歳町 | 防潮扉 | 適時 | 四日市港管理組合 | 366-7031 | 144 |
| 46 | 四日市港管理組合 | 港湾 | 千歳町 | 防潮扉 | 適時 | 高砂建設(株) | 353-6541 | 146 |
| 47 | 四日市港管理組合 | 港湾 | 千歳町 | 防潮扉 | 適時 | 四日市港管理組合 | 366-7031 | 151 |
| 48 | 四日市港管理組合 | 港湾 | 末広町 | 防潮扉 | 適時 | 四日市港管理組合 | 366-7031 | 152 |
| 49 | 四日市港管理組合 | 港湾 | 末広町 | 防潮扉 | 適時 | 伊藤製油(株) | 昼352-5104 夜352-5101 | 153 |
| 50 | 四日市港管理組合 | 港湾 | 末広町 | 防潮扉 | 適時 | 伊勢湾倉庫(株)現業部埠頭事務所 | 354-7531 | 155 |
| 51 | 四日市港管理組合 | 港湾 | 末広町 | 防潮扉 | 適時 | 伊勢湾倉庫(株)現業部埠頭事務所 | 354-7531 | 156 |
| 52 | 四日市港管理組合 | 港湾 | 末広町 | 防潮扉 | 適時 | 日本通運(株)三重支店 | 354-0202 | 158 |
| 53 | 四日市港管理組合 | 港湾 | 末広町 | 防潮扉 | 適時 | 伊勢湾倉庫(株)現業部埠頭事務所 | 354-7531 | 166 |
| 54 | 四日市港管理組合 | 港湾 | 末広町 | 防潮扉 | 適時 | 高砂建設(株) | 353-6541 | 167 |
| 55 | 四日市港管理組合 | 港湾 | 末広町 | 防潮扉 | 適時 | 日本通運(株)三重支店 | 327-5625 | 169 |
| 56 | 四日市港管理組合 | 港湾 | 末広町 | 防潮扉 | 適時 | 日本通運(株)三重支店 | 327-5625 | 170 |
| 57 | 四日市港管理組合 | 港湾 | 末広町 | 防潮扉 | 適時 | 日本通運(株)三重支店 | 327-5625 | 171 |
| 58 | 四日市港管理組合 | 港湾 | 末広町 | 防潮扉 | 適時 | 日本通運(株)三重支店 | 327-5625 | 172 |
| 59 | 四日市港管理組合 | 港湾 | 末広町 | 防潮扉 | 適時 | 日本通運(株)三重支店 | 327-5625 | 173 |
| 60 | 四日市港管理組合 | 港湾 | 末広町 | 防潮扉 | 適時 | 日本通運(株)三重支店 | 327-5625 | 174 |
| 61 | 四日市港管理組合 | 港湾 | 末広町 | 防潮扉 | 適時 | (株)中田商事 | 355-7400 | 176 |

| | | | | | | | | |
|----|----------|----|---------|-----|----|----------------|------------------------|-----|
| 62 | 四日市港管理組合 | 港湾 | 末広町 | 防潮扉 | 適時 | ㈱ヤマテック | 358-0873 | 177 |
| 63 | 四日市港管理組合 | 港湾 | 末広町 | 防潮扉 | 適時 | ㈱ヤマテック | 358-0873 | 178 |
| 64 | 四日市港管理組合 | 港湾 | 末広町 | 防潮扉 | 適時 | 日本通運㈱三重支店 | 327-5625 | 179 |
| 65 | 四日市港管理組合 | 港湾 | 末広町 | 防潮扉 | 適時 | 日本通運㈱三重支店 | 327-5625 | 180 |
| 66 | 四日市港管理組合 | 港湾 | 末広町 | 防潮扉 | 適時 | チンダ倉庫㈱ | 昼351-5213 夜365-3211 | 184 |
| 67 | 四日市港管理組合 | 港湾 | 尾上町 | 防潮扉 | 適時 | 協同海運㈱ | 352-5135 | 193 |
| 68 | 四日市港管理組合 | 港湾 | 尾上町 | 防潮扉 | 適時 | 協同海運㈱ | 352-5135 | 194 |
| 69 | 四日市港管理組合 | 港湾 | 尾上町 | 防潮扉 | 適時 | 協同海運㈱ | 352-5135 | 195 |
| 70 | 四日市港管理組合 | 港湾 | 高砂町 | 防潮扉 | 適時 | 高砂建設㈱ | 353-6541 | 196 |
| 71 | 四日市港管理組合 | 港湾 | 高砂町 | 防潮扉 | 適時 | 高砂建設㈱ | 353-6541 | 197 |
| 72 | 四日市港管理組合 | 港湾 | 稲葉町 | 防潮扉 | 適時 | コスモ石油㈱四日市製油所 | 昼354-8744 夜354-8748 | 200 |
| 73 | 四日市港管理組合 | 港湾 | 大協町 | 防潮扉 | 適時 | コスモ石油㈱四日市製油所 | 昼354-8744 夜354-8748 | 201 |
| 74 | 四日市港管理組合 | 港湾 | 大協町 | 防潮扉 | 適時 | コスモ石油㈱四日市製油所 | 昼354-8744 夜354-8748 | 202 |
| 75 | 四日市港管理組合 | 港湾 | 大協町 | 防潮扉 | 適時 | コスモ石油㈱四日市製油所 | 昼354-8744 夜354-8748 | 204 |
| 76 | 四日市港管理組合 | 港湾 | 三郎町 | 防潮扉 | 適時 | ㈱JERA 四日市火力発電所 | 331-1201 | 206 |
| 77 | 四日市港管理組合 | 港湾 | 富田浜町 | 防潮扉 | 適時 | 四日市港管理組合 | 366-7031 | 208 |
| 78 | 四日市港管理組合 | 港湾 | 富田浜町 | 防潮扉 | 適時 | 四日市港管理組合 | 366-7031 | 209 |
| 79 | 四日市港管理組合 | 港湾 | 東富田町 | 防潮扉 | 適時 | 四日市港管理組合 | 366-7031 | 211 |
| 80 | 四日市港管理組合 | 港湾 | 天カ須賀一丁目 | 防潮扉 | 適時 | 四日市港管理組合 | 366-7031 | 213 |
| 81 | 四日市港管理組合 | 港湾 | 天カ須賀一丁目 | 防潮扉 | 適時 | カネニ総業㈱伊勢湾マリーナ | 364-0100 | 214 |
| 82 | 四日市港管理組合 | 港湾 | 天カ須賀一丁目 | 防潮扉 | 適時 | カネニ総業㈱伊勢湾マリーナ | 364-0100 | 215 |

| | | | | | | | | |
|-----|----------|----|---------------|-----|----|----------------|------------------------|-----|
| 83 | 四日市港管理組合 | 港湾 | 住吉町 | 防潮扉 | 適時 | 四日市港管理組合 | 366-7031 | 219 |
| 84 | 四日市港管理組合 | 港湾 | 富田一色町 | 防潮扉 | 適時 | 四日市港管理組合 | 366-7031 | 226 |
| 85 | 四日市港管理組合 | 港湾 | 富田一色町 | 防潮扉 | 適時 | 四日市港管理組合 | 366-7031 | 227 |
| 86 | 四日市港管理組合 | 港湾 | 富田一色町 | 防潮扉 | 適時 | 四日市港管理組合 | 366-7031 | 228 |
| 87 | 四日市港管理組合 | 港湾 | 富田一色町 | 防潮扉 | 適時 | 四日市港管理組合 | 366-7031 | 229 |
| 88 | 四日市港管理組合 | 港湾 | 富田一色町 | 防潮扉 | 適時 | 四日市港管理組合 | 366-7031 | 231 |
| 89 | 四日市港管理組合 | 港湾 | 富双二丁目 | 防潮扉 | 適時 | 四日市港管理組合 | 366-7031 | 232 |
| 90 | 四日市港管理組合 | 港湾 | 浜園町 | 防潮扉 | 適時 | 日本トランスシティ㈱中部支社 | 366-2411 | 234 |
| 91 | 四日市港管理組合 | 港湾 | 浜園町 | 防潮扉 | 適時 | 日本トランスシティ㈱中部支社 | 366-2411 | 235 |
| 92 | 四日市港管理組合 | 港湾 | 富双二丁目 | 防潮扉 | 適時 | 四日市港管理組合 | 366-7031 | 236 |
| 93 | 四日市港管理組合 | 港湾 | 天カ須賀 新町 | 防潮扉 | 適時 | 四日市港管理組合 | 366-7031 | 237 |
| 94 | 四日市港管理組合 | 港湾 | 天カ須賀 新町 | 防潮扉 | 適時 | 四日市市上下水道局 | 昼354-8230 夜345-2651 | 238 |
| 95 | 四日市港管理組合 | 港湾 | 天カ須賀 新町 | 防潮扉 | 適時 | 四日市港管理組合 | 366-7031 | 239 |
| 96 | 四日市港管理組合 | 港湾 | 富双二丁目 | 防潮扉 | 適時 | 四日市港管理組合 | 366-7031 | 501 |
| 97 | 四日市港管理組合 | 港湾 | 富双一丁目 | 防潮扉 | 適時 | 鈴木造船㈱ | 昼365-7311 夜365-0292 | 502 |
| 98 | 四日市港管理組合 | 港湾 | 住吉町、天カ須賀 | 水門 | 適時 | 三重総合警備保障㈱ | 364-9443 | 住吉 |
| 99 | 四日市港管理組合 | 港湾 | 稲葉町 高砂町 | 水門 | 適時 | 四日市港管理組合 | 366-7031 | 稲葉 |
| 100 | 四日市港管理組合 | 港湾 | 天カ須賀 富双 | 水門 | 適時 | 四日市港管理組合 | 366-7031 | 富州原 |
| 101 | 四日市港管理組合 | 港湾 | 富田浜元町 東富田町 | 樋門 | 適時 | 四日市市上下水道局 | 昼354-8230 夜346-9463 | 豊栄 |
| 102 | 四日市港管理組合 | 港湾 | 曙町 | 樋門 | 適時 | 四日市港管理組合 | 366-7031 | 曙 |
| 103 | 四日市港管理組合 | 港湾 | 東邦町 | 樋門 | 適時 | 三菱ケミカル㈱三重事業所 | 昼345-7343 夜345-7127 | 東邦 |

| | | | | | | | | |
|-----|----------|----|-----|----|----|----------------|------------------------|------|
| 104 | 四日市港管理組合 | 港湾 | 塩浜町 | 樋門 | 適時 | 四日市市上下水道局 | 昼354-8230 夜345-5538 | 塩浜第一 |
| 105 | 四日市港管理組合 | 港湾 | 塩浜町 | 樋門 | 適時 | 四日市市上下水道局 | 昼354-8230 夜364-2170 | 塩浜第二 |
| 106 | 四日市港管理組合 | 港湾 | 塩浜町 | 樋門 | 適時 | 昭和四日市石油㈱四日市製油所 | 昼347-5582 夜347-5517 | 塩浜第三 |
| 107 | 四日市港管理組合 | 港湾 | 石原町 | 樋門 | 適時 | 石原産業㈱四日市工場 | 昼345-6111 夜345-6165 | 石原 |

【資料 2-8-③】 四日市市上下水道局施設課所管樋門一覧表

| 番号 | 管理者 | 水系名 | 所在地 | 水門、樋口等の別 | 開閉時期 | 開閉取扱者 | 電話 | 備考 |
|----|-------|------------|----------|----------|---------|-----------------|----------|---------------|
| 1 | 四日市市 | 十四川 | 富田浜元町1 | 樋門 | 適時 | (株)四日市市生活環境公社 | 364-3156 | 豊栄樋門排水機場併設 |
| 2 | 四日市市 | 前川 | 富田浜町29 | 樋門 | 適時 | (株)四日市市生活環境公社 | 365-4021 | 茂福ポンプ場併設 |
| 3 | 四日市市 | 羽津1号幹線水路 | 羽津古新田 | 樋門 | 適時 | (株)四日市市生活環境公社 | 332-1451 | 羽津ポンプ場併設 |
| 4 | 四日市市 | 鈴鹿川 | 河原田町(鎌田) | 樋門 | 洪水危険水位時 | (株)四日市市生活環境公社 | 348-5020 | 河原田ポンプ場併設 |
| 5 | 四日市市 | 大井の川雨水幹線水路 | 東邦町1番地 | 樋門 | 適時 | (株)四日市市生活環境公社 | 347-0025 | 大井ノ川ポンプ場併設 |
| 6 | 四日市市 | 雨水1号□幹線水路 | 大井ノ川町 | 樋門 | 適時 | (株)四日市市生活環境公社 | 345-2651 | 雨池ポンプ場併設 |
| 7 | 四日市市 | 塩浜第1□排水路 | 塩浜町1 | 樋門 | 適時 | (株)四日市市生活環境公社 | 345-5538 | 塩浜第1ポンプ場併設 |
| 8 | 四日市市 | 塩浜第2□排水路 | 塩浜町1 | 樋門 | 適時 | (株)四日市市生活環境公社 | 346-6379 | 塩浜第2ポンプ場併設 |
| 9 | 四日市市 | 朝明都市□下水路 | 天ヶ須賀4丁目 | 樋門 | 適時 | 施設課(直営) | 354-8220 | 朝明都市下水路 |
| 10 | 四日市市 | 阿瀬知川 | 西未広町1 | 樋門 | 適時 | 月島テクノメンテサービス(株) | 353-4223 | 朝日町ポンプ場併設 |
| 11 | 四日市市 | 落合川 | 曙町 | 樋門 | 適時 | 月島テクノメンテサービス(株) | 354-8220 | 落合バイパス除塵機設備併設 |
| 12 | 国土交通省 | 鈴鹿川 | 内堀町東浦 | 樋門 | 洪水危険水位時 | 地元代表者 | 347-0315 | 河原田排水機場併設 |
| 13 | 四日市市 | 鈴鹿川 | 楠町南五味塚 | 樋門 | 適時 | (株)四日市市生活環境公社 | 397-6345 | 新南五味塚ポンプ場併設 |

※適時は、高潮警報が発表された場合、津波については東海地震の予知情報の発表や三重県北部への津波注意報または津波警報の発表の情報を知ったとき、その他、管理者が必要と判断したときに樋門の閉鎖を行い、高潮や津波等の脅威がなくなったと管理者が判断したとき、樋門を開門する。

(注) 1、7、8については、設置者は四日市港管理組合であり、そこからの委託を受けて管理している。

【資料 2-8-④】 その他所管樋門等一覧表

| 番号 | 管理者 | 水系名 | 所在地 | 水門、樋門等の別 | 開閉時期 | 開閉取扱者 | 電話 | 市所管課 | 備考 |
|----|-------|--------------|----------|----------------|-----------|------------------------------|----------|----------|------------------|
| 1 | 国土交通省 | 鈴鹿川 | 石原町 | 石原排水 管 | 適時 | 石原エンジニア リンク、 パートナーズ(株) | 345-1342 | 河川 排水 | 電 動 |
| 2 | 国土交通省 | 内 部 川 | 河原田町 | 河原田谷川 水 | 適時 | (株)高芝組 | 347-2841 | 河川 排水 | 電 動 |
| 3 | 国土交通省 | 内 部 川 | 河原田町 | 小古曾排水 管 | 適時 | (株)高芝組 | 347-2841 | 河川 排水 | 電 動 |
| 4 | 国土交通省 | 内 部 川 | 河原田町 | 樋 門 | 適時 | 地元操作員 | 347-0315 | 施設 | 河原田排水 機 場 扱 い |
| 5 | 三 重 県 | 富田浜海岸 | 大字羽津甲 | 米洗川樋門 | 異常 高潮時 | (株)久志本組 | 331-6101 | 河川 排水 | 電 動 |
| 6 | 三 重 県 | 霞ヶ浦地区 海 岸 | 大字羽津甲 | 霞ヶ浦公園 陸 閘 | 異常 高潮時 | 三重発動機 (株) | 331-1826 | 河川 排水 | 手 動 陸 閘 |
| 7 | 三 重 県 | 羽津地区 海 岸 | 大字羽津甲 | 競 輪 場 北 陸 閘 | 異常 高潮時 | 三重発動機 (株) | 331-1826 | 河川 排水 | 手 動 陸 閘 |
| 8 | 三 重 県 | 羽津地区 海 岸 | 大字羽津甲 | 競 輪 場 中 陸 閘 | 異常 高潮時 | 三重発動機 (株) | 331-1826 | 河川 排水 | 手 動 陸 閘 |
| 9 | 三 重 県 | 羽津地区 海 岸 | 大字羽津甲 | 競 輪 場 南 陸 閘 | 異常 高潮時 | 三重発動機 (株) | 331-1826 | 河川 排水 | 手 動 陸 閘 |
| 10 | 三 重 県 | 海 蔵 川 | 高浜町 | 水 門 | 洪水時 | 四 日 市 建 設 事 務 所 | 351-4111 | | 電動ローラー |
| 11 | 三 重 県 | 海 蔵 川 | 万古町 | 阿倉川樋門 | 洪水時 | (株)東産業 | 332-2323 | 河川 排水 | 電 動 |
| 12 | 三 重 県 | 三 滝 川 | 新浜町 | 蒲ノ川樋門 | 洪水時 | 桜工業(株) | 331-9949 | 河川 排水 | 手 動 |
| 13 | 三 重 県 | 落 合 川 | 曙町 | 落合樋門 | 洪水時 | 四日市市 | 345-1001 | 施設 | 電動ローラー |
| 14 | 四日市市 | 磯津漁港 | 大字塩浜 | 樋 門 | 適時 | 株式会社 上田新工業 | 345-4761 | 農水 振興 | 手 動 |
| 15 | 四日市市 | 内 部 川 | 河原田町 | 谷川樋管 | 適時 | (株)高芝組 | 347-2841 | 河川 排水 | 手 動 |
| 16 | 四日市市 | 朝 明 川 | 中村町 | 萱生川樋門 | 適時 | (株)中村組 | 337-2222 | 河川 排水 | 電 動 |
| 17 | 四日市市 | 朝 明 川 | 平津町 | 平津川樋門 | 適時 | (株)中村組 | 337-2222 | 河川 排水 | 電 動 |
| 18 | 四日市市 | 羽津地区 海 岸 | 大字羽津甲 | 霞ヶ浦4号 線ゲート | 異常 高潮時 | 三重発動機 (株) | 331-1826 | 河川 排水 | 手動陸閘 |
| 19 | 四日市市 | 磯津漁港 | 楠町(小倉) | 五 叟 樋 門 | 適時 | 株式会社 上田新工業 | 345-4761 | 農水 振興 | 電 動 |
| 20 | 四日市市 | 楠 漁 港 | 楠町(南五味塚) | 開 栄 樋 門 | 適時 | 株式会社 上田新工業 | 345-4761 | 農水 振興 | 電 動 |
| 21 | 四日市市 | 楠 漁 港 | 楠町(南五味塚) | 五 味 樋 門 | 適時 | 株式会社 上田新工業 | 345-4761 | 農水 振興 | 手 動 |
| 22 | 四日市市 | 楠 漁 港 | 楠町(南五味塚) | 楠 漁 港 陸 閘 | 適時 | 四日市市漁 協 | 345-1571 | 農水 振興 | 手 動 |
| 23 | 三 重 県 | 吉 崎 海 岸 | 楠町(北五味塚) | 古江樋管 | 適時 | | | 三重 県 | 手 動 |
| 24 | 三 重 県 | 吉 崎 海 岸 | 楠町(北五味塚) | 吉崎海岸 防 潮 扉 | 異常 高潮時 | | | 三重 県 | 手 動 |

9. 防火水槽関係

【資料2-9-①】 防火水槽等一覧表

| 種別 | 地区 | 町名 | 容量m ³ | 耐震性 |
|------|----|------------|------------------|-----|
| 防火水槽 | 共同 | 四日市市諏訪栄町 | 103.1 | 有 |
| 防火水槽 | 共同 | 四日市市諏訪栄町 | 43.8 | 無 |
| 防火水槽 | 共同 | 四日市市諏訪町 | 40 | 無 |
| 防火水槽 | 共同 | 四日市市諏訪町 | 40 | 無 |
| 防火水槽 | 共同 | 四日市市西浦1丁目 | 101.7 | 有 |
| 防火水槽 | 共同 | 四日市市中部 | 101.7 | 有 |
| 防火水槽 | 共同 | 四日市市北町 | 48.4 | 無 |
| 防火水槽 | 共同 | 四日市市北町 | 33.7 | 無 |
| 防火水槽 | 共同 | 四日市市堀木2丁目 | 101.7 | 有 |
| 防火水槽 | 中央 | 四日市市栄町 | 101.7 | 有 |
| 防火水槽 | 中央 | 四日市市元新町 | 101.7 | 有 |
| 防火水槽 | 中央 | 四日市市新町 | 31.7 | 無 |
| 防火水槽 | 中央 | 四日市市北浜町 | 31.7 | 無 |
| 防火水槽 | 同和 | 四日市市中町 | 43.2 | 無 |
| 防火水槽 | 同和 | 四日市市八幡町 | 43.8 | 無 |
| 防火水槽 | 港 | 四日市市稲葉町 | 26 | 無 |
| 防火水槽 | 港 | 四日市市稲葉町 | 108.8 | 有 |
| 防火水槽 | 港 | 四日市市蔵町 | 34.6 | 無 |
| 防火水槽 | 港 | 四日市市南納屋町 | 101.7 | 有 |
| 防火水槽 | 港 | 四日市市南納屋町 | 43 | 無 |
| 防火水槽 | 浜田 | 四日市市安島1丁目 | 168.7 | 無 |
| 防火水槽 | 浜田 | 四日市市安島2丁目 | 40.9 | 有 |
| 防火水槽 | 浜田 | 四日市市鶴の森1丁目 | 103.1 | 有 |
| 防火水槽 | 浜田 | 四日市市鶴の森2丁目 | 60 | 有 |
| 防火水槽 | 浜田 | 四日市市三栄町 | 104.5 | 有 |
| 防火水槽 | 浜田 | 四日市市十七軒町 | 40.9 | 有 |
| 防火水槽 | 浜田 | 四日市市曙町 | 108.8 | 有 |
| 防火水槽 | 浜田 | 四日市市曙町 | 53.5 | 無 |
| 防火水槽 | 浜田 | 四日市市曙町 | 40 | 無 |
| 防火水槽 | 浜田 | 四日市市曙町 | 40 | 無 |
| 防火水槽 | 浜田 | 四日市市新正2丁目 | 40.9 | 有 |
| 防火水槽 | 浜田 | 四日市市新正2丁目 | 101.7 | 有 |
| 防火水槽 | 浜田 | 四日市市新正4丁目 | 40.9 | 有 |
| 防火水槽 | 浜田 | 四日市市西浜田町 | 101.7 | 有 |
| 防火水槽 | 浜田 | 四日市市南浜田町 | 31.7 | 無 |

| 種別 | 地区 | 町名 | 容量m ³ | 耐震性 |
|------|----|--------------|------------------|-----|
| 防火水槽 | 浜田 | 四日市市浜田町 | 34.2 | 無 |
| 防火水槽 | 橋北 | 四日市市京町 | 42 | 無 |
| 防火水槽 | 橋北 | 四日市市京町 | 33 | 無 |
| 防火水槽 | 橋北 | 四日市市午起3丁目 | 40 | 有 |
| 防火水槽 | 橋北 | 四日市市高浜町 | 38 | 無 |
| 防火水槽 | 橋北 | 四日市市高浜町 | 40 | 無 |
| 防火水槽 | 橋北 | 四日市市新浜町 | 103 | 有 |
| 防火水槽 | 橋北 | 四日市市新浜町 | 40 | 有 |
| 防火水槽 | 橋北 | 四日市市川原町 | 41 | 無 |
| 防火水槽 | 橋北 | 四日市市川原町 | 105 | 有 |
| 防火水槽 | 橋北 | 四日市市滝川町 | 110 | 有 |
| 防火水槽 | 橋北 | 四日市市滝川町 | 41 | 無 |
| 防火水槽 | 橋北 | 四日市市陶栄町 | 38 | 無 |
| 防火水槽 | 海蔵 | 四日市市みゆきヶ丘2丁目 | 42.9 | 無 |
| 防火水槽 | 海蔵 | 四日市市阿倉川町 | 41.3 | 無 |
| 防火水槽 | 海蔵 | 四日市市三ツ谷町 | 40.3 | 無 |
| 防火水槽 | 海蔵 | 四日市市大字西阿倉川 | 32.7 | 無 |
| 防火水槽 | 海蔵 | 四日市市大字東阿倉川 | 103 | 有 |
| 防火水槽 | 海蔵 | 四日市市本郷町 | 40 | 有 |
| 防火水槽 | 海蔵 | 四日市市末永町 | 40 | 有 |
| 防火水槽 | 海蔵 | 四日市市末永町 | 40 | 有 |
| 防火水槽 | 海蔵 | 四日市市万古町 | 40.6 | 無 |
| 防火水槽 | 海蔵 | 四日市市野田2丁目 | 60 | 有 |
| 防火水槽 | 海蔵 | 四日市市大字西阿倉川 | 60 | 有 |
| 防火水槽 | 常磐 | 四日市市ときわ3丁目 | 40.4 | 有 |
| 防火水槽 | 常磐 | 四日市市ときわ5丁目 | 60 | 有 |
| 防火水槽 | 常磐 | 四日市市久保田1丁目 | 65 | 有 |
| 防火水槽 | 常磐 | 四日市市松本3丁目 | 40.3 | 無 |
| 防火水槽 | 常磐 | 四日市市松本4丁目 | 71.9 | 無 |
| 防火水槽 | 常磐 | 四日市市松本6丁目 | 40 | 無 |
| 防火水槽 | 常磐 | 四日市市城西町 | 40 | 有 |
| 防火水槽 | 常磐 | 四日市市西伊倉町 | 60 | 有 |
| 防火水槽 | 常磐 | 四日市市青葉町 | 57.1 | 無 |
| 防火水槽 | 常磐 | 四日市市青葉町 | 57.1 | 無 |
| 防火水槽 | 常磐 | 四日市市青葉町 | 57.1 | 無 |
| 防火水槽 | 常磐 | 四日市市青葉町 | 57.1 | 無 |
| 防火水槽 | 常磐 | 四日市市青葉町 | 57.1 | 無 |

| 種別 | 地区 | 町名 | 容量 ^{m³} | 耐震性 |
|------|----|------------|-----------------------------|-----|
| 防火水槽 | 常磐 | 四日市市赤堀3丁目 | 37 | 無 |
| 防火水槽 | 常磐 | 四日市市赤堀3丁目 | 41 | 無 |
| 防火水槽 | 常磐 | 四日市市赤堀3丁目 | 60 | 有 |
| 防火水槽 | 常磐 | 四日市市大井手1丁目 | 40.4 | 有 |
| 防火水槽 | 常磐 | 四日市市大字松本 | 40 | 有 |
| 防火水槽 | 常磐 | 四日市市南松本町 | 42.2 | 無 |
| 防火水槽 | 川島 | 四日市市三滝台1丁目 | 40 | 無 |
| 防火水槽 | 川島 | 四日市市三滝台2丁目 | 40 | 無 |
| 防火水槽 | 川島 | 四日市市三滝台3丁目 | 40 | 無 |
| 防火水槽 | 川島 | 四日市市三滝台4丁目 | 40 | 無 |
| 防火水槽 | 川島 | 四日市市小生町 | 45 | 無 |
| 防火水槽 | 川島 | 四日市市川島新町 | 40.9 | 有 |
| 防火水槽 | 川島 | 四日市市川島町 | 38.8 | 無 |
| 防火水槽 | 川島 | 四日市市川島町 | 40 | 無 |
| 防火水槽 | 川島 | 四日市市川島町 | 40 | 無 |
| 防火水槽 | 川島 | 四日市市川島町 | 40 | 無 |
| 防火水槽 | 川島 | 四日市市川島町 | 33.2 | 無 |
| 防火水槽 | 川島 | 四日市市川島町 | 41 | 無 |
| 防火水槽 | 川島 | 四日市市川島町 | 40.9 | 無 |
| 防火水槽 | 川島 | 四日市市川島町 | 60 | 有 |
| 防火水槽 | 川島 | 四日市市浮橋1丁目 | 42.2 | 無 |
| 防火水槽 | 川島 | 四日市市浮橋2丁目 | 42.2 | 無 |
| 防火水槽 | 川島 | 四日市市浮橋2丁目 | 42.2 | 無 |
| 防火水槽 | 川島 | 四日市市別山3丁目 | 60 | 有 |
| 防火水槽 | 神前 | 四日市市高角町 | 60 | 有 |
| 防火水槽 | 神前 | 四日市市寺方町 | 23.4 | 無 |
| 防火水槽 | 神前 | 四日市市寺方町 | 39 | 無 |
| 防火水槽 | 神前 | 四日市市寺方町 | 40.9 | 有 |
| 防火水槽 | 神前 | 四日市市寺方町 | 41 | 有 |
| 防火水槽 | 神前 | 四日市市曾井町 | 23.9 | 無 |
| 防火水槽 | 神前 | 四日市市曾井町 | 44.2 | 無 |
| 防火水槽 | 神前 | 四日市市曾井町 | 46.6 | 無 |
| 防火水槽 | 神前 | 四日市市曾井町 | 60 | 有 |
| 防火水槽 | 神前 | 四日市市尾平町 | 36.8 | 無 |
| 防火水槽 | 神前 | 四日市市尾平町 | 41.4 | 無 |
| 防火水槽 | 神前 | 四日市市尾平町 | 40.9 | 無 |
| 防火水槽 | 神前 | 四日市市尾平町 | 168.3 | 無 |

| 種別 | 地区 | 町名 | 容量 ^{m³} | 耐震性 |
|------|----|--------------|-----------------------------|-----|
| 防火水槽 | 神前 | 四日市市尾平町 | 50 | 無 |
| 防火水槽 | 神前 | 四日市市尾平町 | 50 | 無 |
| 防火水槽 | 神前 | 四日市市尾平町 | 40 | 有 |
| 防火水槽 | 神前 | 四日市市尾平町 | 40 | 有 |
| 防火水槽 | 桜 | 四日市市桜花台1丁目 | 58.1 | 無 |
| 防火水槽 | 桜 | 四日市市桜花台1丁目 | 58.1 | 無 |
| 防火水槽 | 桜 | 四日市市桜花台2丁目 | 58.1 | 無 |
| 防火水槽 | 桜 | 四日市市桜花台2丁目 | 58.1 | 無 |
| 防火水槽 | 桜 | 四日市市桜新町2丁目 | 41.5 | 有 |
| 防火水槽 | 桜 | 四日市市桜台1丁目 | 45 | 無 |
| 防火水槽 | 桜 | 四日市市桜台1丁目 | 40 | 有 |
| 防火水槽 | 桜 | 四日市市桜台2丁目 | 45 | 無 |
| 防火水槽 | 桜 | 四日市市桜台2丁目 | 45 | 無 |
| 防火水槽 | 桜 | 四日市市桜台3丁目 | 45 | 無 |
| 防火水槽 | 桜 | 四日市市桜町 | 48 | 無 |
| 防火水槽 | 桜 | 四日市市桜町 | 40.8 | 有 |
| 防火水槽 | 桜 | 四日市市桜町 | 40.8 | 有 |
| 防火水槽 | 桜 | 四日市市桜町 | 40.8 | 有 |
| 防火水槽 | 桜 | 四日市市桜町 | 98 | 無 |
| 防火水槽 | 桜 | 四日市市桜町 | 46 | 無 |
| 防火水槽 | 桜 | 四日市市桜町 | 60 | 有 |
| 防火水槽 | 桜 | 四日市市桜町 | 40.1 | 有 |
| 防火水槽 | 桜 | 四日市市智積町 | 40 | 有 |
| 防火水槽 | 県 | 四日市市あがたが丘1丁目 | 40 | 無 |
| 防火水槽 | 県 | 四日市市あがたが丘1丁目 | 40 | 無 |
| 防火水槽 | 県 | 四日市市あがたが丘1丁目 | 40 | 無 |
| 防火水槽 | 県 | 四日市市あがたが丘2丁目 | 40 | 無 |
| 防火水槽 | 県 | 四日市市あがたが丘3丁目 | 40.2 | 無 |
| 防火水槽 | 県 | 四日市市あがたが丘3丁目 | 40 | 無 |
| 防火水槽 | 県 | 四日市市下海老町 | 40 | 無 |
| 防火水槽 | 県 | 四日市市下海老町 | 39 | 無 |
| 防火水槽 | 県 | 四日市市下海老町 | 21.2 | 無 |
| 防火水槽 | 県 | 四日市市江村町 | 38.6 | 無 |
| 防火水槽 | 県 | 四日市市江村町 | 42.3 | 無 |
| 防火水槽 | 県 | 四日市市上海老町 | 40 | 有 |
| 防火水槽 | 県 | 四日市市上海老町 | 46.6 | 無 |
| 防火水槽 | 県 | 四日市市上海老町 | 42.3 | 無 |

| 種別 | 地区 | 町名 | 容量 ^{m³} | 耐震性 |
|------|----|-----------|-----------------------------|-----|
| 防火水槽 | 三重 | 四日市市山之一色町 | 40 | 有 |
| 防火水槽 | 三重 | 四日市市山之一色町 | 40 | 有 |
| 防火水槽 | 三重 | 四日市市山之一色町 | 40 | 有 |
| 防火水槽 | 三重 | 四日市市山之一色町 | 40 | 有 |
| 防火水槽 | 三重 | 四日市市山之一色町 | 40 | 有 |
| 防火水槽 | 三重 | 四日市市山之一色町 | 40 | 有 |
| 防火水槽 | 三重 | 四日市市山之一色町 | 40 | 有 |
| 防火水槽 | 三重 | 四日市市山之一色町 | 40 | 有 |
| 防火水槽 | 三重 | 四日市市山之一色町 | 40 | 有 |
| 防火水槽 | 三重 | 四日市市山之一色町 | 35 | 無 |
| 防火水槽 | 三重 | 四日市市山之一色町 | 35 | 無 |
| 防火水槽 | 三重 | 四日市市山之一色町 | 40 | 有 |
| 防火水槽 | 三重 | 四日市市山之一色町 | 70 | 有 |
| 防火水槽 | 三重 | 四日市市山之一色町 | 120 | 有 |
| 防火水槽 | 三重 | 四日市市山之一色町 | 110 | 有 |
| 防火水槽 | 三重 | 四日市市山之一色町 | 70 | 有 |
| 防火水槽 | 三重 | 四日市市山之一色町 | 70 | 有 |
| 防火水槽 | 三重 | 四日市市山之一色町 | 80 | 有 |
| 防火水槽 | 三重 | 四日市市山之一色町 | 40 | 有 |
| 防火水槽 | 三重 | 四日市市山之一色町 | 40 | 有 |
| 防火水槽 | 羽津 | 四日市市大宮町 | 40 | 無 |
| 防火水槽 | 羽津 | 四日市市大宮町 | 60 | 有 |
| 防火水槽 | 羽津 | 四日市市大宮西町 | 60 | 有 |
| 防火水槽 | 羽津 | 四日市市羽津山町 | 40.6 | 無 |
| 防火水槽 | 羽津 | 四日市市羽津山町 | 37.8 | 無 |
| 防火水槽 | 羽津 | 四日市市別名1丁目 | 32.2 | 無 |
| 防火水槽 | 羽津 | 四日市市別名2丁目 | 40 | 無 |
| 防火水槽 | 羽津 | 四日市市別名4丁目 | 101.7 | 有 |
| 防火水槽 | 羽津 | 四日市市別名4丁目 | 61.8 | 有 |
| 防火水槽 | 羽津 | 四日市市大字羽津戊 | 48 | 無 |
| 防火水槽 | 羽津 | 四日市市大字羽津戊 | 40.9 | 有 |
| 防火水槽 | 羽津 | 四日市市八田2丁目 | 103.1 | 有 |
| 防火水槽 | 羽津 | 四日市市緑丘町 | 40 | 有 |
| 防火水槽 | 富田 | 四日市市大字茂福 | 200.2 | 無 |
| 防火水槽 | 富田 | 四日市市大字茂福 | 40.4 | 有 |
| 防火水槽 | 富田 | 四日市市大字茂福 | 40.4 | 有 |
| 防火水槽 | 富田 | 四日市市大字茂福 | 40.9 | 有 |

| 種別 | 地区 | 町名 | 容量 ^{m³} | 耐震性 |
|------|-----|-------------|-----------------------------|-----|
| 防火水槽 | 富田 | 四日市市東富田町 | 100 | 有 |
| 防火水槽 | 富田 | 四日市市南富田町 | 33.6 | 無 |
| 防火水槽 | 富田 | 四日市市富田1丁目 | 43.6 | 無 |
| 防火水槽 | 富田 | 四日市市富田2丁目 | 40.9 | 有 |
| 防火水槽 | 富田 | 四日市市富田3丁目 | 60 | 有 |
| 防火水槽 | 富田 | 四日市市富田浜町 | 102 | 有 |
| 防火水槽 | 富洲原 | 四日市市松原町 | 101.7 | 有 |
| 防火水槽 | 富洲原 | 四日市市天カ須賀1丁目 | 40.4 | 有 |
| 防火水槽 | 富洲原 | 四日市市天カ須賀2丁目 | 110.2 | 有 |
| 防火水槽 | 富洲原 | 四日市市天カ須賀5丁目 | 40 | 有 |
| 防火水槽 | 富洲原 | 四日市市天カ須賀5丁目 | 41 | 有 |
| 防火水槽 | 富洲原 | 四日市市天カ須賀新町 | 40 | 無 |
| 防火水槽 | 富洲原 | 四日市市天カ須賀新町 | 40 | 無 |
| 防火水槽 | 富洲原 | 四日市市富州原町 | 43.2 | 有 |
| 防火水槽 | 富洲原 | 四日市市富州原町 | 43.2 | 有 |
| 防火水槽 | 富洲原 | 四日市市富州原町 | 43.2 | 有 |
| 防火水槽 | 富洲原 | 四日市市富州原町 | 43.2 | 有 |
| 防火水槽 | 富洲原 | 四日市市富州原町 | 32 | 無 |
| 防火水槽 | 富洲原 | 四日市市富田一色町 | 101.7 | 有 |
| 防火水槽 | 富洲原 | 四日市市富田一色町 | 40.3 | 無 |
| 防火水槽 | 富洲原 | 四日市市平町 | 40 | 有 |
| 防火水槽 | 大矢知 | 四日市市下さざらい町 | 60 | 有 |
| 防火水槽 | 大矢知 | 四日市市下之宮町 | 40.9 | 有 |
| 防火水槽 | 大矢知 | 四日市市松寺2丁目 | 42 | 無 |
| 防火水槽 | 大矢知 | 四日市市松寺3丁目 | 34.2 | 無 |
| 防火水槽 | 大矢知 | 四日市市松寺3丁目 | 36.7 | 無 |
| 防火水槽 | 大矢知 | 四日市市松寺3丁目 | 60 | 有 |
| 防火水槽 | 大矢知 | 四日市市垂坂新町 | 40.9 | 有 |
| 防火水槽 | 大矢知 | 四日市市垂坂町 | 40.8 | 有 |
| 防火水槽 | 大矢知 | 四日市市垂坂町 | 14.1 | 無 |
| 防火水槽 | 大矢知 | 四日市市垂坂町 | 41.1 | 有 |
| 防火水槽 | 大矢知 | 四日市市西富田町 | 60 | 有 |
| 防火水槽 | 大矢知 | 四日市市川北1丁目 | 40.9 | 有 |
| 防火水槽 | 大矢知 | 四日市市川北2丁目 | 40.4 | 無 |
| 防火水槽 | 大矢知 | 四日市市大矢知町 | 40.9 | 有 |
| 防火水槽 | 大矢知 | 四日市市大矢知町 | 40.4 | 有 |
| 防火水槽 | 大矢知 | 四日市市東垂坂町 | 40.4 | 有 |

| 種別 | 地区 | 町名 | 容量 ^{m³} | 耐震性 |
|------|-----|--------------|-----------------------------|-----|
| 防火水槽 | 大矢知 | 四日市市南垂坂町 | 54.4 | 無 |
| 防火水槽 | 大矢知 | 四日市市大矢知町 | 40 | 有 |
| 防火水槽 | 大矢知 | 四日市市蒔田3丁目 | 60 | 有 |
| 防火水槽 | 八郷 | 四日市市あかつき台1丁目 | 50 | 無 |
| 防火水槽 | 八郷 | 四日市市あかつき台2丁目 | 48 | 無 |
| 防火水槽 | 八郷 | 四日市市あかつき台3丁目 | 40 | 無 |
| 防火水槽 | 八郷 | 四日市市あかつき台4丁目 | 40 | 無 |
| 防火水槽 | 八郷 | 四日市市あかつき台4丁目 | 40 | 無 |
| 防火水槽 | 八郷 | 四日市市あかつき台5丁目 | 40 | 無 |
| 防火水槽 | 八郷 | 四日市市あかつき台6丁目 | 40 | 無 |
| 防火水槽 | 八郷 | 四日市市伊坂台1丁目 | 61 | 有 |
| 防火水槽 | 八郷 | 四日市市伊坂台3丁目 | 41.6 | 有 |
| 防火水槽 | 八郷 | 四日市市伊坂台3丁目 | 40 | 有 |
| 防火水槽 | 八郷 | 四日市市伊坂町 | 42.5 | 無 |
| 防火水槽 | 八郷 | 四日市市伊坂町 | 33 | 無 |
| 防火水槽 | 八郷 | 四日市市伊坂町 | 40 | 無 |
| 防火水槽 | 八郷 | 四日市市伊坂町 | 40 | 有 |
| 防火水槽 | 八郷 | 四日市市萱生町 | 41.3 | 無 |
| 防火水槽 | 八郷 | 四日市市萱生町 | 41.3 | 無 |
| 防火水槽 | 八郷 | 四日市市萱生町 | 41.3 | 無 |
| 防火水槽 | 八郷 | 四日市市萱生町 | 41.3 | 無 |
| 防火水槽 | 八郷 | 四日市市萱生町 | 40 | 有 |
| 防火水槽 | 八郷 | 四日市市広永町 | 41.4 | 無 |
| 防火水槽 | 八郷 | 四日市市広永町 | 40.9 | 無 |
| 防火水槽 | 八郷 | 四日市市広永町 | 30 | 無 |
| 防火水槽 | 八郷 | 四日市市山村町 | 17.9 | 無 |
| 防火水槽 | 八郷 | 四日市市山村町 | 12.2 | 無 |
| 防火水槽 | 八郷 | 四日市市山村町 | 42.4 | 無 |
| 防火水槽 | 八郷 | 四日市市山村町 | 41.1 | 有 |
| 防火水槽 | 八郷 | 四日市市山分町 | 40 | 有 |
| 防火水槽 | 八郷 | 四日市市千代田町 | 24 | 無 |
| 防火水槽 | 八郷 | 四日市市千代田町 | 40 | 有 |
| 防火水槽 | 八郷 | 四日市市中村町 | 26.4 | 無 |
| 防火水槽 | 八郷 | 四日市市中村町 | 38 | 無 |
| 防火水槽 | 八郷 | 四日市市中村町 | 40 | 無 |
| 防火水槽 | 八郷 | 四日市市中村町 | 40.8 | 有 |
| 防火水槽 | 八郷 | 四日市市中村町 | 40 | 有 |

| 種別 | 地区 | 町名 | 容量 ^{m³} | 耐震性 |
|------|----|--------------|-----------------------------|-----|
| 防火水槽 | 八郷 | 四日市市中村町 | 40 | 有 |
| 防火水槽 | 八郷 | 四日市市中村町 | 40 | 有 |
| 防火水槽 | 八郷 | 四日市市中村町 | 42 | 有 |
| 防火水槽 | 八郷 | 四日市市中村町 | 41.2 | 有 |
| 防火水槽 | 八郷 | 四日市市平津新町 | 40.4 | 無 |
| 防火水槽 | 八郷 | 四日市市平津町 | 40 | 有 |
| 防火水槽 | 下野 | 四日市市あさけが丘1丁目 | 41.3 | 有 |
| 防火水槽 | 下野 | 四日市市あさけが丘2丁目 | 40 | 無 |
| 防火水槽 | 下野 | 四日市市札幌町 | 40 | 有 |
| 防火水槽 | 下野 | 四日市市山城町 | 40 | 有 |
| 防火水槽 | 下野 | 四日市市西大鐘町 | 46.6 | 無 |
| 防火水槽 | 下野 | 四日市市西大鐘町 | 40 | 有 |
| 防火水槽 | 下野 | 四日市市大鐘町 | 40.4 | 有 |
| 防火水槽 | 下野 | 四日市市大鐘町 | 40.4 | 有 |
| 防火水槽 | 下野 | 四日市市大鐘町 | 18.7 | 無 |
| 防火水槽 | 下野 | 四日市市朝明町 | 37.2 | 無 |
| 防火水槽 | 下野 | 四日市市朝明町 | 41.2 | 有 |
| 防火水槽 | 下野 | 四日市市朝明町 | 41.2 | 有 |
| 防火水槽 | 下野 | 四日市市朝明町 | 41.2 | 有 |
| 防火水槽 | 下野 | 四日市市朝明町 | 40 | 有 |
| 防火水槽 | 下野 | 四日市市八千代台1丁目 | 41.3 | 有 |
| 防火水槽 | 下野 | 四日市市八千代台3丁目 | 40 | 無 |
| 防火水槽 | 下野 | 四日市市北山町 | 60 | 有 |
| 防火水槽 | 保々 | 四日市市まきの木台2丁目 | 40.8 | 有 |
| 防火水槽 | 保々 | 四日市市高見台1丁目 | 43.5 | 無 |
| 防火水槽 | 保々 | 四日市市高見台1丁目 | 43.5 | 無 |
| 防火水槽 | 保々 | 四日市市高見台1丁目 | 43.5 | 無 |
| 防火水槽 | 保々 | 四日市市高見台2丁目 | 45 | 無 |
| 防火水槽 | 保々 | 四日市市市場町 | 34.8 | 無 |
| 防火水槽 | 保々 | 四日市市市場町 | 58.8 | 無 |
| 防火水槽 | 保々 | 四日市市市場町 | 34.2 | 無 |
| 防火水槽 | 保々 | 四日市市市場町 | 40 | 有 |
| 防火水槽 | 保々 | 四日市市小牧町 | 31.7 | 無 |
| 防火水槽 | 保々 | 四日市市小牧町 | 75 | 無 |
| 防火水槽 | 保々 | 四日市市小牧町 | 38.7 | 無 |
| 防火水槽 | 保々 | 四日市市小牧町 | 40.9 | 無 |
| 防火水槽 | 保々 | 四日市市小牧町 | 30.7 | 無 |

| 種別 | 地区 | 町名 | 容量 ^{m³} | 耐震性 |
|------|----|-------------|-----------------------------|-----|
| 防火水槽 | 保々 | 四日市市小牧町 | 40 | 有 |
| 防火水槽 | 保々 | 四日市市小牧町 | 40.9 | 有 |
| 防火水槽 | 保々 | 四日市市小牧町 | 50.8 | 無 |
| 防火水槽 | 保々 | 四日市市小牧町 | 40.8 | 無 |
| 防火水槽 | 保々 | 四日市市小牧町 | 43.5 | 無 |
| 防火水槽 | 保々 | 四日市市西村町 | 42.7 | 無 |
| 防火水槽 | 保々 | 四日市市西村町 | 45 | 無 |
| 防火水槽 | 保々 | 四日市市西村町 | 47.8 | 無 |
| 防火水槽 | 保々 | 四日市市西村町 | 36.1 | 無 |
| 防火水槽 | 保々 | 四日市市西村町 | 35.9 | 無 |
| 防火水槽 | 保々 | 四日市市西村町 | 52.2 | 無 |
| 防火水槽 | 保々 | 四日市市西村町 | 45.2 | 有 |
| 防火水槽 | 保々 | 四日市市中野町 | 17.6 | 無 |
| 防火水槽 | 保々 | 四日市市中野町 | 144 | 無 |
| 防火水槽 | 保々 | 四日市市中野町 | 43.5 | 無 |
| 防火水槽 | 保々 | 四日市市中野町 | 34.9 | 無 |
| 防火水槽 | 保々 | 四日市市中野町 | 40.8 | 無 |
| 防火水槽 | 保々 | 四日市市中野町 | 30.8 | 無 |
| 防火水槽 | 保々 | 四日市市中野町 | 43.5 | 無 |
| 防火水槽 | 塩浜 | 四日市市塩浜町 | 73.6 | 無 |
| 防火水槽 | 塩浜 | 四日市市海山道町1丁目 | 100 | 有 |
| 防火水槽 | 塩浜 | 四日市市御菌町1丁目 | 108.8 | 有 |
| 防火水槽 | 塩浜 | 四日市市七つ屋町 | 100 | 有 |
| 防火水槽 | 塩浜 | 四日市市小浜町 | 100 | 有 |
| 防火水槽 | 塩浜 | 四日市市石原町 | 32.7 | 無 |
| 防火水槽 | 塩浜 | 四日市市石原町 | 280 | 無 |
| 防火水槽 | 塩浜 | 四日市市大字塩浜 | 45.3 | 無 |
| 防火水槽 | 塩浜 | 四日市市大字塩浜 | 60 | 有 |
| 防火水槽 | 塩浜 | 四日市市大字塩浜磯津 | 103 | 有 |
| 防火水槽 | 塩浜 | 四日市市大字塩浜磯津 | 42 | 有 |
| 防火水槽 | 塩浜 | 四日市市馳出町1丁目 | 100 | 有 |
| 防火水槽 | 塩浜 | 四日市市中里町 | 40.9 | 有 |
| 防火水槽 | 塩浜 | 四日市市柳町 | 40.9 | 有 |
| 防火水槽 | 日永 | 四日市市雨池町 | 44.8 | 無 |
| 防火水槽 | 日永 | 四日市市前田町 | 101.8 | 有 |
| 防火水槽 | 日永 | 四日市市前田町 | 103.9 | 無 |
| 防火水槽 | 日永 | 四日市市大字泊村 | 35.6 | 無 |

| 種別 | 地区 | 町名 | 容量m ³ | 耐震性 |
|------|----|------------|------------------|-----|
| 防火水槽 | 日永 | 四日市市大字泊村 | 40.8 | 無 |
| 防火水槽 | 日永 | 四日市市大字泊村 | 60 | 有 |
| 防火水槽 | 日永 | 四日市市大字泊村 | 40 | 有 |
| 防火水槽 | 日永 | 四日市市大字六呂見 | 101.7 | 有 |
| 防火水槽 | 日永 | 四日市市大字六呂見 | 42.4 | 無 |
| 防火水槽 | 日永 | 四日市市追分3丁目 | 43.3 | 無 |
| 防火水槽 | 日永 | 四日市市日永1丁目 | 101.7 | 有 |
| 防火水槽 | 日永 | 四日市市日永3丁目 | 38 | 無 |
| 防火水槽 | 日永 | 四日市市日永西2丁目 | 40.9 | 有 |
| 防火水槽 | 日永 | 四日市市泊小柳町 | 40.8 | 有 |
| 防火水槽 | 日永 | 四日市市泊小柳町 | 44 | 無 |
| 防火水槽 | 日永 | 四日市市大字日永 | 40 | 有 |
| 防火水槽 | 四郷 | 四日市市高花平1丁目 | 52.6 | 無 |
| 防火水槽 | 四郷 | 四日市市高花平3丁目 | 55.1 | 無 |
| 防火水槽 | 四郷 | 四日市市笹川2丁目 | 62.4 | 有 |
| 防火水槽 | 四郷 | 四日市市笹川3丁目 | 40.9 | 有 |
| 防火水槽 | 四郷 | 四日市市笹川5丁目 | 100 | 有 |
| 防火水槽 | 四郷 | 四日市市笹川7丁目 | 41.8 | 有 |
| 防火水槽 | 四郷 | 四日市市笹川9丁目 | 105.1 | 有 |
| 防火水槽 | 四郷 | 四日市市小林町 | 60 | 有 |
| 防火水槽 | 四郷 | 四日市市西日野町 | 40.9 | 無 |
| 防火水槽 | 四郷 | 四日市市西日野町 | 43.8 | 無 |
| 防火水槽 | 四郷 | 四日市市西日野町 | 37.3 | 無 |
| 防火水槽 | 四郷 | 四日市市西日野町 | 37.1 | 無 |
| 防火水槽 | 四郷 | 四日市市東日野 | 40 | 無 |
| 防火水槽 | 四郷 | 四日市市東日野 | 56 | 無 |
| 防火水槽 | 四郷 | 四日市市八王子町 | 23.4 | 無 |
| 防火水槽 | 四郷 | 四日市市八王子町 | 60 | 無 |
| 防火水槽 | 内部 | 四日市市貝家町 | 33.4 | 無 |
| 防火水槽 | 内部 | 四日市市貝家町 | 54 | 無 |
| 防火水槽 | 内部 | 四日市市小古曾2丁目 | 31.5 | 無 |
| 防火水槽 | 内部 | 四日市市小古曾4丁目 | 40.8 | 有 |
| 防火水槽 | 内部 | 四日市市小古曾5丁目 | 40.8 | 有 |
| 防火水槽 | 内部 | 四日市市小古曾5丁目 | 60 | 有 |
| 防火水槽 | 内部 | 四日市市小古曾6丁目 | 40.9 | 有 |
| 防火水槽 | 内部 | 四日市市南小松町 | 40.9 | 有 |
| 防火水槽 | 内部 | 四日市市南小松町 | 43.2 | 無 |

| 種別 | 地区 | 町名 | 容量 ^{m³} | 耐震性 |
|------|-----|-------------|-----------------------------|-----|
| 防火水槽 | 内部 | 四日市市波木が丘町 | 46 | 無 |
| 防火水槽 | 内部 | 四日市市波木が丘町 | 46 | 無 |
| 防火水槽 | 内部 | 四日市市波木町 | 26.8 | 無 |
| 防火水槽 | 内部 | 四日市市波木町 | 61 | 有 |
| 防火水槽 | 内部 | 四日市市波木南台2丁目 | 40.9 | 有 |
| 防火水槽 | 内部 | 四日市市采女が丘3丁目 | 60 | 有 |
| 防火水槽 | 内部 | 四日市市采女が丘4丁目 | 40.9 | 有 |
| 防火水槽 | 内部 | 四日市市采女町 | 56 | 無 |
| 防火水槽 | 内部 | 四日市市采女町 | 40 | 無 |
| 防火水槽 | 内部 | 四日市市采女町 | 55.1 | 無 |
| 防火水槽 | 内部 | 四日市市采女町 | 42.3 | 無 |
| 防火水槽 | 内部 | 四日市市采女町 | 40.6 | 無 |
| 防火水槽 | 内部 | 四日市市北小松町 | 57.4 | 無 |
| 防火水槽 | 内部 | 四日市市北小松町 | 43.1 | 無 |
| 防火水槽 | 河原田 | 四日市市河原田町 | 40.9 | 有 |
| 防火水槽 | 河原田 | 四日市市河原田町 | 45.6 | 無 |
| 防火水槽 | 河原田 | 四日市市河原田町 | 40 | 有 |
| 防火水槽 | 河原田 | 四日市市河原田町 | 40 | 無 |
| 防火水槽 | 河原田 | 四日市市河原田町 | 45 | 無 |
| 防火水槽 | 河原田 | 四日市市河原田町 | 41.7 | 無 |
| 防火水槽 | 河原田 | 四日市市河原田町 | 41.7 | 無 |
| 防火水槽 | 河原田 | 四日市市河原田町 | 41.7 | 無 |
| 防火水槽 | 河原田 | 四日市市河原田町 | 41.7 | 無 |
| 防火水槽 | 河原田 | 四日市市貝塚町 | 40 | 有 |
| 防火水槽 | 河原田 | 四日市市貝塚町 | 40 | 有 |
| 防火水槽 | 河原田 | 四日市市川尻町 | 101.7 | 有 |
| 防火水槽 | 河原田 | 四日市市大治田1丁目 | 40 | 有 |
| 防火水槽 | 河原田 | 四日市市大治田2丁目 | 40.9 | 有 |
| 防火水槽 | 河原田 | 四日市市内堀町 | 47 | 無 |
| 防火水槽 | 小山田 | 四日市市山田町 | 49 | 無 |
| 防火水槽 | 小山田 | 四日市市山田町 | 57.7 | 無 |
| 防火水槽 | 小山田 | 四日市市山田町 | 40 | 無 |
| 防火水槽 | 小山田 | 四日市市山田町 | 38.6 | 無 |
| 防火水槽 | 小山田 | 四日市市山田町 | 40.8 | 有 |
| 防火水槽 | 小山田 | 四日市市山田町 | 43.1 | 無 |
| 防火水槽 | 小山田 | 四日市市山田町 | 40 | 有 |
| 防火水槽 | 小山田 | 四日市市鹿間町 | 43.3 | 無 |

| 種別 | 地区 | 町名 | 容量m ³ | 耐震性 |
|------|-----|-----------|------------------|-----|
| 防火水槽 | 小山田 | 四日市市鹿間町 | 43.1 | 無 |
| 防火水槽 | 小山田 | 四日市市鹿間町 | 36.4 | 無 |
| 防火水槽 | 小山田 | 四日市市鹿間町 | 41 | 無 |
| 防火水槽 | 小山田 | 四日市市鹿間町 | 20.5 | 無 |
| 防火水槽 | 小山田 | 四日市市鹿間町 | 54 | 無 |
| 防火水槽 | 小山田 | 四日市市小山町 | 40.3 | 無 |
| 防火水槽 | 小山田 | 四日市市小山町 | 42.2 | 無 |
| 防火水槽 | 小山田 | 四日市市西山町 | 44.1 | 無 |
| 防火水槽 | 小山田 | 四日市市西山町 | 42.2 | 無 |
| 防火水槽 | 小山田 | 四日市市西山町 | 40 | 有 |
| 防火水槽 | 小山田 | 四日市市西山町 | 42.8 | 無 |
| 防火水槽 | 小山田 | 四日市市堂ヶ山町 | 40 | 有 |
| 防火水槽 | 小山田 | 四日市市内山町 | 29.9 | 無 |
| 防火水槽 | 小山田 | 四日市市美里町 | 7 | 無 |
| 防火水槽 | 小山田 | 四日市市六名町 | 41.9 | 有 |
| 防火水槽 | 小山田 | 四日市市和無田町 | 40 | 有 |
| 防火水槽 | 水沢 | 四日市市水沢町 | 40.9 | 無 |
| 防火水槽 | 水沢 | 四日市市水沢町 | 26.8 | 無 |
| 防火水槽 | 水沢 | 四日市市水沢町 | 30.6 | 無 |
| 防火水槽 | 水沢 | 四日市市水沢町 | 38.8 | 無 |
| 防火水槽 | 水沢 | 四日市市水沢町 | 41.5 | 有 |
| 防火水槽 | 水沢 | 四日市市水沢町 | 46.6 | 無 |
| 防火水槽 | 水沢 | 四日市市水沢町 | 42.2 | 無 |
| 防火水槽 | 水沢 | 四日市市水沢町 | 236 | 無 |
| 防火水槽 | 水沢 | 四日市市水沢町 | 40.9 | 無 |
| 防火水槽 | 水沢 | 四日市市水沢町 | 40.9 | 有 |
| 防火水槽 | 水沢 | 四日市市水沢町 | 42 | 無 |
| 防火水槽 | 水沢 | 四日市市水沢町 | 40 | 有 |
| 防火水槽 | 水沢 | 四日市市水沢町 | 40 | 有 |
| 防火水槽 | 水沢 | 四日市市水沢野田町 | 40.8 | 無 |
| 防火水槽 | 水沢 | 四日市市水沢町 | 40 | 有 |
| 防火水槽 | 水沢 | 四日市市水沢町 | 40.1 | 有 |
| 防火水槽 | 楠 | 四日市市楠町小倉 | 42.5 | 無 |
| 防火水槽 | 楠 | 四日市市楠町小倉 | 76 | 無 |
| 防火水槽 | 楠 | 四日市市楠町小倉 | 60 | 有 |
| 防火水槽 | 楠 | 四日市市楠町小倉 | 60 | 有 |
| 防火水槽 | 楠 | 四日市市楠町小倉 | 60 | 有 |

| 種別 | 地区 | 町名 | 容量m ³ | 耐震性 |
|------|----|------------|------------------|-----|
| 防火水槽 | 楠 | 四日市市楠町南五味塚 | 45 | 無 |
| 防火水槽 | 楠 | 四日市市楠町南五味塚 | 42 | 有 |
| 防火水槽 | 楠 | 四日市市楠町南五味塚 | 36.7 | 無 |
| 防火水槽 | 楠 | 四日市市楠町南五味塚 | 54 | 無 |
| 防火水槽 | 楠 | 四日市市楠町南五味塚 | 42 | 有 |
| 防火水槽 | 楠 | 四日市市楠町南五味塚 | 40 | 無 |
| 防火水槽 | 楠 | 四日市市楠町南五味塚 | 60 | 有 |
| 防火水槽 | 楠 | 四日市市楠町南五味塚 | 40 | 有 |
| 防火水槽 | 楠 | 四日市市楠町南五味塚 | 60 | 有 |
| 防火水槽 | 楠 | 四日市市楠町南五味塚 | 42 | 有 |
| 防火水槽 | 楠 | 四日市市楠町南五味塚 | 42 | 有 |
| 防火水槽 | 楠 | 四日市市楠町南五味塚 | 100 | 有 |
| 防火水槽 | 楠 | 四日市市楠町南川 | 60 | 有 |
| 防火水槽 | 楠 | 四日市市楠町北一色 | 32 | 無 |
| 防火水槽 | 楠 | 四日市市楠町北五味塚 | 60 | 有 |
| 防火水槽 | 楠 | 四日市市楠町北五味塚 | 42.7 | 無 |
| 防火水槽 | 楠 | 四日市市楠町北五味塚 | 42.7 | 有 |
| 防火水槽 | 楠 | 四日市市楠町北五味塚 | 60 | 有 |
| 防火水槽 | 楠 | 四日市市楠町北五味塚 | 42.7 | 有 |
| 防火水槽 | 楠 | 四日市市楠町北五味塚 | 42.7 | 有 |
| 防火水槽 | 楠 | 四日市市楠町北五味塚 | 60 | 有 |
| 防火水槽 | 楠 | 四日市市楠町北五味塚 | 60 | 有 |
| 防火水槽 | 楠 | 四日市市楠町北五味塚 | 100 | 有 |
| 防火水槽 | 楠 | 四日市市楠町北五味塚 | 60 | 有 |
| 防火水槽 | 楠 | 四日市市楠町本郷 | 40 | 有 |
| 防火水槽 | 楠 | 四日市市楠町本郷 | 100 | 有 |
| 防火水槽 | 楠 | 四日市市楠町本郷 | 60 | 有 |
| 防火水槽 | 楠 | 四日市市楠町本郷 | 60 | 有 |
| 防火水槽 | 楠 | 四日市市楠町本郷 | 60 | 有 |
| 防火水槽 | 楠 | 四日市市楠町本郷 | 60 | 有 |
| 防火水槽 | 楠 | 四日市市楠町本郷 | 60 | 有 |
| 防火水槽 | 楠 | 四日市市楠町本郷 | 60 | 有 |
| 防火水槽 | 楠 | 四日市市楠町吉崎 | 42.7 | 有 |
| 防火水槽 | 楠 | 四日市市楠町吉崎 | 40 | 有 |
| 防火水槽 | 楠 | 四日市市楠町吉崎 | 40 | 有 |
| 防火井戸 | 共同 | 四日市市諏訪栄町 | 40.3 | 無 |
| 防火井戸 | 共同 | 四日市市西浦1丁目 | 31.7 | 無 |
| 防火井戸 | 共同 | 四日市市西町 | 31.7 | 無 |

| 種別 | 地区 | 町名 | 容量 ^{m³} | 耐震性 |
|------|-----|-------------|-----------------------------|-----|
| 防火井戸 | 中央 | 四日市市栄町 | 47.1 | 無 |
| 防火井戸 | 中央 | 四日市市新町 | 31.7 | 無 |
| 防火井戸 | 中央 | 四日市市北条町 | 40.3 | 無 |
| 防火井戸 | 中央 | 四日市市本町 | 31.7 | 無 |
| 防火井戸 | 浜田 | 四日市市幸町 | 40.3 | 無 |
| 防火井戸 | 浜田 | 四日市市三栄町 | 43.2 | 無 |
| 防火井戸 | 浜田 | 四日市市浜田町 | 31.7 | 無 |
| 防火井戸 | 橋北 | 四日市市滝川町 | 20 | 無 |
| 防火井戸 | 橋北 | 四日市市東新町 | 20 | 無 |
| 防火井戸 | 橋北 | 四日市市東新町 | 20 | 無 |
| 防火井戸 | 常磐 | 四日市市西伊倉町 | 42.6 | 無 |
| 防火井戸 | 常磐 | 四日市市赤堀3丁目 | 20 | 無 |
| 防火井戸 | 羽津 | 四日市市羽津町 | 43.2 | 無 |
| 防火井戸 | 羽津 | 四日市市羽津町 | 43.2 | 無 |
| 防火井戸 | 富田 | 四日市市東富田町 | 43.2 | 無 |
| 防火井戸 | 富田 | 四日市市富田1丁目 | 43.7 | 無 |
| 防火井戸 | 富田 | 四日市市富田2丁目 | 53.8 | 無 |
| 防火井戸 | 富田 | 四日市市富田2丁目 | 43.2 | 無 |
| 防火井戸 | 富田 | 四日市市富田3丁目 | 53.8 | 無 |
| 防火井戸 | 富田 | 四日市市富田浜元町 | 40.3 | 無 |
| 防火井戸 | 富田 | 四日市市富田浜町 | 43.2 | 無 |
| 防火井戸 | 富田 | 四日市市茂福町 | 43.2 | 無 |
| 防火井戸 | 富田 | 四日市市茂福町 | 43.2 | 無 |
| 防火井戸 | 富洲原 | 四日市市松原町 | 43.2 | 無 |
| 防火井戸 | 富洲原 | 四日市市松原町 | 40.3 | 無 |
| 防火井戸 | 富洲原 | 四日市市天力須賀2丁目 | 43 | 無 |
| 防火井戸 | 富洲原 | 四日市市富洲原町 | 43.2 | 無 |
| 防火井戸 | 富洲原 | 四日市市富田一色町 | 43.2 | 無 |
| 防火井戸 | 富洲原 | 四日市市平町 | 33.6 | 無 |
| 防火井戸 | 大矢知 | 四日市市蒔田2丁目 | 40.3 | 無 |
| 防火井戸 | 大矢知 | 四日市市松寺2丁目 | 40 | 無 |
| 防火井戸 | 大矢知 | 四日市市垂坂町 | 100.4 | 無 |
| 防火井戸 | 塩浜 | 四日市市御菌町2丁目 | 38.1 | 無 |
| 防火井戸 | 塩浜 | 四日市市小浜町 | 41.7 | 無 |
| 防火井戸 | 塩浜 | 四日市市大字塩浜磯津 | 43.2 | 無 |
| 防火井戸 | 塩浜 | 四日市市大字塩浜磯津 | 43.2 | 無 |
| 防火井戸 | 塩浜 | 四日市市大字塩浜大里町 | 42.3 | 無 |

| 種別 | 地区 | 町名 | 容量m ³ | 耐震性 |
|------|----|------------|------------------|-----|
| 防火井戸 | 塩浜 | 四日市市馳出町1丁目 | 34.6 | 無 |
| 防火井戸 | 塩浜 | 四日市市馳出町3丁目 | 40.3 | 無 |
| 防火井戸 | 塩浜 | 四日市市中里町 | 38.4 | 無 |
| 防火井戸 | 日永 | 四日市市大字六呂見 | 40.4 | 無 |
| 防火井戸 | 日永 | 四日市市日永1丁目 | 50.2 | 無 |
| 防火井戸 | 日永 | 四日市市日永2丁目 | 48 | 無 |
| 防火井戸 | 日永 | 四日市市泊町 | 36.5 | 無 |
| プール | 共同 | 四日市市西浦2丁目 | 400 | |
| プール | 共同 | 四日市市北町 | 315 | |
| プール | 浜田 | 四日市市十七軒町 | 373 | |
| プール | 浜田 | 四日市市北浜田町 | 317 | |
| プール | 橋北 | 四日市市高浜町 | 357 | |
| プール | 橋北 | 四日市市川原町 | 317 | |
| プール | 海蔵 | 四日市市大字東阿倉川 | 373 | |
| プール | 海蔵 | 四日市市大字東阿倉川 | 227 | |
| プール | 常磐 | 四日市市城西町 | 317 | |
| プール | 常磐 | 四日市市大字松本 | 357 | |
| プール | 常磐 | 四日市市大字松本 | 275 | |
| プール | 川島 | 四日市市川島町 | 325 | |
| プール | 神前 | 四日市市高角町 | 373 | |
| プール | 神前 | 四日市市菅原町 | 1025 | |
| プール | 神前 | 四日市市曾井町 | 314 | |
| プール | 桜 | 四日市市桜台1丁目 | 317 | |
| プール | 桜 | 四日市市桜町 | 373 | |
| プール | 桜 | 四日市市桜町 | 292 | |
| プール | 県 | 四日市市下海老町 | 443 | |
| プール | 県 | 四日市市赤水町 | 325 | |
| プール | 三重 | 四日市市三重3丁目 | 317 | |
| プール | 三重 | 四日市市三重8丁目 | 373 | |
| プール | 三重 | 四日市市山之一色町 | 317 | |
| プール | 三重 | 四日市市生桑町 | 200 | |
| プール | 三重 | 四日市市大谷台1丁目 | 317 | |
| プール | 三重 | 四日市市東坂部町 | 317 | |
| プール | 羽津 | 四日市市大宮町 | 317 | |
| プール | 羽津 | 四日市市大字羽津 | 371 | |
| プール | 羽津 | 四日市市大字羽津丙 | 375 | |
| プール | 富田 | 四日市市東茂福町 | 390 | |

| 種別 | 地区 | 町名 | 容量 ^{m³} | 耐震性 |
|-----|-----|-------------|-----------------------------|-----|
| プール | 富田 | 四日市市富田1丁目 | 317 | |
| プール | 富田 | 四日市市富田4丁目 | 450 | |
| プール | 富洲原 | 四日市市天カ須賀5丁目 | 390 | |
| プール | 富洲原 | 四日市市富洲原町 | 317 | |
| プール | 大矢知 | 四日市市蒔田3丁目 | 261 | |
| プール | 大矢知 | 四日市市大矢知町 | 314 | |
| プール | 八郷 | 四日市市萱生町 | 295 | |
| プール | 八郷 | 四日市市平津町 | 390 | |
| プール | 八郷 | 四日市市平津町 | 297 | |
| プール | 下野 | 四日市市朝明町 | 336 | |
| プール | 下野 | 四日市市北山町 | 357 | |
| プール | 保々 | 四日市市西村町 | 373 | |
| プール | 保々 | 四日市市西村町 | 317 | |
| プール | 塩浜 | 四日市市大字塩浜 | 270 | |
| プール | 塩浜 | 四日市市浜旭町 | 300 | |
| プール | 日永 | 四日市市前田町 | 343 | |
| プール | 日永 | 四日市市大字日永 | 325 | |
| プール | 日永 | 四日市市日永4丁目 | 325 | |
| プール | 四郷 | 四日市市高花平2丁目 | 325 | |
| プール | 四郷 | 四日市市笹川4丁目 | 357 | |
| プール | 四郷 | 四日市市笹川6丁目 | 293 | |
| プール | 四郷 | 四日市市西日野町 | 357 | |
| プール | 四郷 | 四日市市西日野町 | 293 | |
| プール | 内部 | 四日市市波木町 | 357 | |
| プール | 内部 | 四日市市采女町 | 292 | |
| プール | 内部 | 四日市市采女町 | 293 | |
| プール | 河原田 | 四日市市河原田町 | 250 | |
| プール | 小山田 | 四日市市山田町 | 292 | |
| プール | 小山田 | 四日市市西山町 | 373 | |
| プール | 水沢 | 四日市市水沢町 | 300 | |
| プール | 楠 | 四日市市楠町北五味塚 | 375 | |
| プール | 楠 | 四日市市楠町北五味塚 | 375 | |
| 河川 | 浜田 | 四日市市朝日町 | | |
| 河川 | 橋北 | 四日市市午起1丁目 | | |
| 河川 | 橋北 | 四日市市午起3丁目 | | |
| 河川 | 橋北 | 四日市市新浜町 | | |
| 河川 | 海蔵 | 四日市市大字東阿倉川 | | |

| 種別 | 地区 | 町名 | 容量m ³ | 耐震性 |
|----|----|------------|------------------|-----|
| 河川 | 海蔵 | 四日市市末永町 | | |
| 河川 | 海蔵 | 四日市市野田1丁目 | | |
| 河川 | 常磐 | 四日市市ときわ2丁目 | | |
| 河川 | 常磐 | 四日市市松本1丁目 | | |
| 河川 | 常磐 | 四日市市松本3丁目 | | |
| 河川 | 常磐 | 四日市市赤堀1丁目 | | |
| 河川 | 常磐 | 四日市市赤堀2丁目 | | |
| 河川 | 常磐 | 四日市市赤堀2丁目 | | |
| 河川 | 常磐 | 四日市市大井手3丁目 | | |
| 河川 | 川島 | 四日市市川島町 | | |
| 河川 | 桜 | 四日市市桜町 | | |
| 河川 | 桜 | 四日市市桜町 | | |
| 河川 | 桜 | 四日市市桜町 | | |
| 河川 | 桜 | 四日市市桜町 | | |
| 河川 | 桜 | 四日市市智積町 | | |
| 河川 | 県 | 四日市市下海老町 | | |
| 河川 | 県 | 四日市市下海老町 | | |
| 河川 | 県 | 四日市市上海老町 | | |
| 河川 | 県 | 四日市市上海老町 | | |
| 河川 | 県 | 四日市市赤水町 | | |
| 河川 | 県 | 四日市市平尾町 | | |
| 河川 | 三重 | 四日市市山之一色町 | | |
| 河川 | 三重 | 四日市市小杉町 | | |
| 河川 | 三重 | 四日市市西坂部町 | | |
| 河川 | 三重 | 四日市市東坂部町 | | |
| 河川 | 三重 | 四日市市東坂部町 | | |
| 河川 | 三重 | 四日市市東坂部町 | | |
| 河川 | 羽津 | 四日市市富士町 | | |
| 河川 | 富田 | 四日市市東茂福町 | | |
| 河川 | 富田 | 四日市市東茂福町 | | |
| 河川 | 富田 | 四日市市富田浜町 | | |
| 河川 | 下野 | 四日市市朝明町 | | |
| 河川 | 保々 | 四日市市小牧町 | | |
| 河川 | 塩浜 | 四日市市七つ屋町 | | |
| 河川 | 塩浜 | 四日市市松泉町 | | |
| 河川 | 塩浜 | 四日市市大井の川町 | | |
| 河川 | 日永 | 四日市市大字日永 | | |

| 種別 | 地区 | 町名 | 容量m ³ | 耐震性 |
|------|-----|------------|------------------|-----|
| 河川 | 日永 | 四日市市大字六呂見 | | |
| 河川 | 日永 | 四日市市日永1丁目 | | |
| 河川 | 日永 | 四日市市日永3丁目 | | |
| 河川 | 日永 | 四日市市日永3丁目 | | |
| 河川 | 日永 | 四日市市日永西1丁目 | | |
| 河川 | 日永 | 四日市市日永東1丁目 | | |
| 河川 | 日永 | 四日市市日永東1丁目 | | |
| 河川 | 四郷 | 四日市市室山町 | | |
| 河川 | 四郷 | 四日市市西日野町 | | |
| 河川 | 四郷 | 四日市市西日野町 | | |
| 河川 | 四郷 | 四日市市西日野町 | | |
| 河川 | 四郷 | 四日市市東日野町 | | |
| 河川 | 四郷 | 四日市市八王子町 | | |
| 河川 | 内部 | 四日市市小古曾3丁目 | | |
| 河川 | 内部 | 四日市市南小松町 | | |
| 河川 | 内部 | 四日市市波木町 | | |
| 河川 | 内部 | 四日市市采女町 | | |
| 河川 | 内部 | 四日市市采女町 | | |
| 河川 | 河原田 | 四日市市河原田町 | | |
| 河川 | 河原田 | 四日市市河原田町 | | |
| 河川 | 河原田 | 四日市市貝塚町 | | |
| 河川 | 河原田 | 四日市市川尻町 | | |
| 河川 | 小山田 | 四日市市山田町 | | |
| 河川 | 小山田 | 四日市市山田町 | | |
| 河川 | 小山田 | 四日市市小山町 | | |
| 河川 | 小山田 | 四日市市内山町 | | |
| 河川 | 水沢 | 四日市市水沢町 | | |
| 河川 | 水沢 | 四日市市水沢野田町 | | |
| 海・運河 | 港 | 四日市市千歳町 | | |
| 海・運河 | 港 | 四日市市千歳町 | | |
| 海・運河 | 港 | 四日市市千歳町 | | |
| 海・運河 | 港 | 四日市市千歳町 | | |
| 海・運河 | 港 | 四日市市中納屋町 | | |
| 海・運河 | 港 | 四日市市南納屋町 | | |
| 海・運河 | 港 | 四日市市尾上町 | | |
| 海・運河 | 港 | 四日市市末広町 | | |
| 海・運河 | 羽津 | 四日市市大字羽津甲 | | |

| 種別 | 地区 | 町名 | 容量m ³ | 耐震性 |
|------|-----|-------------|------------------|-----|
| 海・運河 | 富田 | 四日市市東富田町 | | |
| 海・運河 | 富田 | 四日市市富田浜町 | | |
| 海・運河 | 富洲原 | 四日市市天力須賀1丁目 | | |
| 海・運河 | 富洲原 | 四日市市富双2丁目 | | |
| 海・運河 | 富洲原 | 四日市市富田一色町 | | |
| 海・運河 | 富洲原 | 四日市市富田一色町 | | |
| 海・運河 | 富洲原 | 四日市市富田一色町 | | |
| 海・運河 | 富洲原 | 四日市市富田一色町 | | |
| 海・運河 | 富洲原 | 四日市市富田一色町 | | |
| 池・沼 | 川島 | 四日市市川島町 | | |
| 池・沼 | 羽津 | 四日市市白須賀1丁目 | | |
| 池・沼 | 大矢知 | 四日市市垂坂町 | | |
| 池・沼 | 保々 | 四日市市中野町 | | |
| 池・沼 | 日永 | 四日市市大字泊村 | | |
| 池・沼 | 内部 | 四日市市采女町 | | |
| 池・沼 | 小山田 | 四日市市西山町 | | |
| 池・沼 | 小山田 | 四日市市西山町 | | |
| 池・沼 | 小山田 | 四日市市堂ヶ山町 | | |
| 池・沼 | 小山田 | 四日市市堂ヶ山町 | | |
| 池・沼 | 小山田 | 四日市市和無田町 | | |
| 池・沼 | 水沢 | 四日市市水沢町 | | |
| 池・沼 | 水沢 | 四日市市水沢町 | | |
| 池・沼 | 水沢 | 四日市市水沢町 | | |

【資料 2-9-②】耐震性 100 t 貯水槽等設置場所一覧表

| | 地区名 | 設 置 場 所 | | 設置年度 |
|----|-------|---------|----------|-------|
| 1 | 浜 田 | 鶉の森一丁目 | 鶉の森公園 | 昭和 53 |
| 2 | 港 | 稲葉町 | 納屋公園 | 53 |
| 3 | 塩 浜 | 馳出町一丁目 | 馳出公園 | 53 |
| 4 | 浜 田 | 曙町 | 曙東公園 | 54 |
| 5 | 橋 北 | 新浜町 | 三滝公園 | 54 |
| 6 | 羽 津 | 八田二丁目 | 地藏堂前 | 54 |
| 7 | 富 洲 原 | 富田一色町 | 海浜公園 | 54 |
| 8 | 塩 浜 | 御菌町一丁目 | 御菌神社 | 54 |
| 9 | 共 同 | 諏訪栄町 | 諏訪公園 | 55 |
| 10 | 港 | 南納屋町 | 南納屋公園 | 55 |
| 11 | 富 洲 原 | 松原町 | 松原公園 | 55 |
| 12 | 橋 北 | 滝川町 | 滝川公園 | 56 |
| 13 | 富 洲 原 | 天ヶ須賀二丁目 | 天ヶ須賀公園 | 56 |
| 14 | 塩 浜 | 大字塩浜磯津 | 磯津公会所前 | 56 |
| 15 | 浜 田 | 新正二丁目 | 新正中公園 | 57 |
| 16 | 富 田 | 東富田町 | 海浜公園 | 57 |
| 17 | 塩 浜 | 小浜町 | 小浜公園 | 57 |
| 18 | 中 央 | 栄町 | 中央公園 | 58 |
| 19 | 共 同 | 堀木二丁目 | 堀木公園 | 58 |
| 20 | 橋 北 | 川原町 | 川原町公園 | 58 |
| 21 | 共 同 | 西浦一丁目 | 西浦公園 | 58 |
| 22 | 浜 田 | 西浜田町 | 西浜田公園 | 59 |
| 23 | 四 郷 | 笹川五丁目 | 笹川西公園 | 59 |
| 24 | 日 永 | 前田町 | 市営住宅前 | 59 |
| 25 | 共 同 | 中部 | 中部公園 | 60 |
| 26 | 富 田 | 富田浜町 | 富田浜公園 | 60 |
| 27 | 四 郷 | 笹川九丁目 | 笹川 6 号公園 | 60 |
| 28 | 羽 津 | 別名四丁目 | 別名公園 | 61 |
| 29 | 日 永 | 日永一丁目 | 大瀬古子供広場 | 61 |
| 30 | 河 原 田 | 川尻町 | 川尻町公民館 | 61 |
| 31 | 浜 田 | 三栄町 | 三栄公園 | 62 |
| 32 | 海 蔵 | 大字東阿倉川 | 海蔵神社 | 62 |
| 33 | 塩 浜 | 海山道一丁目 | 海山道神社前広場 | 62 |
| 34 | 中 央 | 元新町 | 四ツ谷公園 | 63 |
| 35 | 塩 浜 | 七つ屋町 | 七ツ屋広場 | 63 |
| 36 | 日 永 | 大字六呂見 | 六呂見公園 | 63 |
| 37 | 楠 | 本郷（川北園） | 川北園公園 | 平成 7 |
| 38 | 〃 | 南五味塚 | 楠福祉会館前 | 16 |
| 39 | 〃 | 北五味塚 | 楠小学校南駐車場 | 17 |