

四日市市地域防災計画

資料（2）

【付表関係】

令和6年7月修正

四 日 市 市
四日市市防災会議

四日市市地域防災計画 ー資料（2）ー 目次

【2 付 表】

1. 避難施設、物資関係

【資料 2-1-①】 指定緊急避難場所一覧表	1
【資料 2-1-②】 指定避難所一覧表	6
【資料 2-1-③】 福祉避難所（2次避難所）一覧表	10
【資料 2-1-④】 緊急避難所（その他の避難場所）一覧表	12
【資料 2-1-⑤】 津波避難ビル一覧表	17
【資料 2-1-⑥】 地区別防災資機材等基本配備一覧表	20
【資料 2-1-⑦】 水防倉庫一覧表	37
【資料 2-1-⑧】 取水予定場所等一覧表	38
【資料 2-1-⑨】 防災井戸一覧	39
【資料 2-1-⑩】 災害時協力井戸一覧	41

2. 地区防災組織関係

【資料 2-2-①】 地区別自主防災組織結成状況一覧表	46
-----------------------------	----

3. 無線関係

【資料 2-3-①】 防災用M C A無線（移動系）配備一覧	47
【資料 2-3-②】 防災行政用無線設備現況一覧表（同報系）	50
【資料 2-3-③】 衛星電話一覧表	53
【資料 2-3-④】 防災行政用無線設備現況一覧表（テレメータ系）	54
【資料 2-3-⑤】 消防救急無線設備現況一覧表	55
【資料 2-3-⑥】 消防分団無線設備現況一覧表	60
【資料 2-3-⑦】 簡易型無線機一覧表	61
【資料 2-3-⑧】 水道業務用無線設備現況一覧表	62

4. 輸送関係

【資料 2-4-①】 車両種別一覧表	63
【資料 2-4-②】 災害時の借上げ可能舟艇一覧表	64
【資料 2-4-③】 緊急輸送道路一覧表	65
【資料 2-4-④】 ヘリポート離着陸場一覧表	67
【資料 2-4-⑤】 対空表示一覧表	71

5. 防災上注意すべき自然的条件関係

【資料 2-5-①】 土砂災害警戒区域一覧表	73
【資料 2-5-②】 急傾斜地崩壊危険区域指定箇所一覧表	89
【資料 2-5-③】 急傾斜地崩壊危険箇所一覧表	91

【資料 2-5-④】 土石流危険溪流区域一覧表	93
【資料 2-5-⑤】 山地災害危険地区	95
【資料 2-5-⑥】 溜池一覧表	96
6. 防災上注意すべき社会的条件関係	
【資料 2-6-①】 防火対象物状況（階層別）	100
【資料 2-6-②】 防火対象物状況（地区別）	101
【資料 2-6-③】 地区別危険物施設設置状況	102
【資料 2-6-④】 数量・類別危険物施設設置状況	103
【資料 2-6-⑤】 事業所等別危険物施設状況	104
【資料 2-6-⑥】 コンビナート概要	105
【資料 2-6-⑦】 特定防災施設	106
【資料 2-6-⑧】 コンビナート防災体制	107
7. 水防関係	
【資料 2-7-①】 水位・雨量・潮位測定点一覧表	108
【資料 2-7-②】 下水道施設一覧表	113
【資料 2-7-③】 排水機場施設一覧表	128
【資料 2-7-④】 要配慮者利用施設一覧	130
【資料 2-7-⑤】 洪水予報等を伝達すべき地下街等施設名簿	145
8. 防潮扉関係	
【資料 2-8-①】 利水用水門・樋門等一覧表	146
【資料 2-8-②】 四日市港管理組合所管防潮扉等一覧表	150
【資料 2-8-③】 四日市市上下水道局施設課所管樋門一覧表	156
【資料 2-8-④】 その他所管樋門等一覧表	157
9. 防火水槽関係	
【資料 2-9-①】 防火水槽等一覧表	158
【資料 2-9-②】 耐震性 100 t 貯水槽等設置場所一覧表	179

1. 避難施設、物資関係

【資料2-1-①】 指定緊急避難場所一覧表

地区	名称	所在地	洪水	土砂災害	高潮	地震	津波	大規模な火事	内水	
1	富洲原	富洲原地区市民センター	富洲原町31-46	2階以上	○	×	○	×	×	
2		富洲原小学校	富洲原町31-14	3階以上	○	×	○	3階以上	×	2階以上
3		富洲原小学校グラウンド	富洲原町31-14	×	○	×	○	×	○	×
4		富洲原中学校	天カ須賀五丁目3-10	3階以上	○	×	○	3階以上	×	2階以上
5		富洲原中学校グラウンド	天カ須賀五丁目3-10	×	○	×	○	×	○	×
6		松原公園	松原町255-5他	×	○	×	○	×	○	×
7		松原野球場	松原町255-5	×	○	×	○	×	○	×
8	富田	富田地区市民センター	富田一丁目24-47	2階以上	○	×	○	×	×	○
9		富田小学校	富田一丁目24-49	2階以上	○	3階以上	○	3階以上	×	○
10		富田小学校グラウンド	富田一丁目24-49	×	○	×	○	×	○	×
11		富田中学校	東茂福町4-19	2階以上	○	×	○	3階以上	×	○
12		富田中学校グラウンド	東茂福町4-19	×	○	×	○	×	○	×
13		県立四日市高校	富田四丁目1-43	2階以上	○	3階以上	○	○	×	○
14		県立四日市高校グラウンド	富田四丁目1-43	×	○	×	○	×	○	×
15		県立北星高校	大字茂福668-1	○	○	2階以上	○	○	×	○
16	県立北星高校グラウンド	大字茂福668-1	×	○	×	○	○	○	×	
17	羽津	羽津地区市民センター	大宮町13-12	○	○	2階以上	○	○	×	○
18		羽津小学校	大宮町16-35	○	○	○	○	○	×	○
19		羽津小学校グラウンド	大宮町16-35	×	○	×	○	○	○	×
20		羽津北小学校	大字羽津500	○	○	2階以上	○	○	×	○
21		羽津北小学校グラウンド	大字羽津500	×	○	×	○	○	○	×
22		羽津中学校	大字羽津甲26	○	×	○	○	○	×	○
23		羽津中学校グラウンド	大字羽津甲26	×	×	×	○	○	○	×
24		垂坂公園・羽津山緑地	大字羽津甲他	×	○	×	○	○	○	×
25	常磐	常磐地区市民センター	城西町8-11	○	○	2階以上	○	○	×	○
26		常磐小学校	城西町9-14	2階以上	○	2階以上	○	○	×	○
27		常磐小学校グラウンド	城西町9-14	×	○	×	○	○	○	×
28		常磐西小学校	大字松本764	○	○	○	○	○	×	○
29		常磐西小学校グラウンド	大字松本764	×	○	×	○	○	○	×
30		常磐中学校	大字松本810	○	○	○	○	○	×	○
31		常磐中学校グラウンド	大字松本810	×	○	×	○	○	○	×
32		市立図書館	久保田一丁目2-42	○	○	2階以上	○	○	×	○
33	日永	日永地区市民センター	日永西三丁目2-18	○	○	2階以上	○	○	×	○
34		日永小学校	日永四丁目5-13	2階以上	○	3階以上	○	○	×	○
35		日永小学校グラウンド	日永四丁目5-13	×	○	×	○	○	○	×
36		泊山小学校	大字日永5530-19	○	○	○	○	○	×	○
37		泊山小学校グラウンド	大字日永5530-19	×	○	×	○	○	○	×
38		南中学校	前田町18-17	○	○	○	○	○	×	○
39		南中学校グラウンド	前田町18-17	×	○	×	○	○	○	×
40		総合体育館	日永東一丁目3-21	2階以上	○	3階以上	○	3階以上	×	○
41		中央第2体育館	日永東一丁目3-21	2階以上	○	×	○	○	×	○
42		県立四日市南高校	大字日永4917	○	×	○	○	○	×	○
43		県立四日市南高校グラウンド	大字日永4917	×	×	×	○	○	○	×
44		県立四日市工業高校	日永東三丁目4-63	2階以上	○	3階以上	○	○	×	○
45		県立四日市工業高校グラウンド	日永東三丁目4-63	×	○	×	○	×	○	×
46		私立海星中・高等学校	追分一丁目9-34	2階以上	○	2階以上	○	○	×	○
47	私立海星中・高等学校グラウンド	追分一丁目9-34	×	○	×	○	○	○	×	
48	中央緑地	日永東一丁目、寿町	×	○	×	○	×	○	×	
49	南部丘陵公園	大字泊村他	×	○	×	○	○	○	×	
50	四郷	四郷地区市民センター	室山町645	○	○	○	○	×	○	
51		四郷小学校	西日野町3207-1	○	×	○	○	○	×	○

※ 特別警報級の災害の場合は利用不可

地区	名称	所在地	洪水	土砂災害	高潮	地震	津波	大規模な火事	内水
52	四郷小学校グラウンド	西日野町3207-1	×	×	×	○	○	○	×
53	旧笹川西小学校跡地	笹川五丁目62	○	○	○	○	○	×	○
54	旧笹川西小学校グラウンド	笹川五丁目62	×	○	×	○	○	○	×
55	笹川小学校	笹川六丁目25	○	○	○	○	○	×	○
56	笹川小学校グラウンド	笹川六丁目25	×	○	×	○	○	○	×
57	高花平小学校	高花平二丁目1	○	×	○	○	○	×	○
58	高花平小学校グラウンド	高花平二丁目1	×	×	×	○	○	○	×
59	笹川中学校	西日野町268-2	○	×	○	○	○	×	○
60	笹川中学校グラウンド	西日野町268-2	×	×	×	○	○	○	×
61	西笹川中学校	笹川四丁目104	○	○	○	○	○	×	○
62	西笹川中学校グラウンド	笹川四丁目104	×	○	×	○	○	○	×
63	県立四日市四郷高校	八王子町1654	○	×	○	○	○	×	○
64	県立四日市四郷高校グラウンド	八王子町1654	×	×	×	○	○	○	×
65	四日市市障害者体育センター	西日野町4070-1	○	○	○	○	○	×	○
66	笹川東公園	笹川六丁目5	×	○	×	○	○	○	×
67	笹川西公園	笹川五丁目5	×	○	×	○	○	○	×
68	内部地区市民センター	采女町857-1	2階以上※	○	○	○	○	×	2階以上
69	内部小学校	采女町888-1	2階以上※	○	○	○	○	×	○
70	内部小学校グラウンド	采女町888-1	×	○	×	○	○	○	×
71	内部東小学校	采女町423-4	○	○	○	○	○	×	○
72	内部東小学校グラウンド	采女町423-4	×	○	×	○	○	○	×
73	内部中学校	波木町697	2階以上	○	○	○	○	×	○
74	内部中学校グラウンド	波木町697	×	○	×	○	○	○	×
75	南部丘陵公園	波木町満足谷他	×	○	×	○	○	○	×
76	塩浜地区市民センター	塩浜本町一丁目1	2階以上	○	×	○	×	×	○
77	塩浜小学校	塩浜町1	2階以上	○	3階以上	○	3階以上	×	○
78	塩浜小学校グラウンド	塩浜町1	×	○	×	○	×	○	×
79	三浜文化会館	海山道町一丁目1532-1	2階以上	○	3階以上	○	3階以上	×	2階以上
80	三浜文化会館グラウンド	海山道町一丁目1532-1	×	○	×	○	×	○	×
81	塩浜中学校	大字塩浜4096	3階以上	○	3階以上	○	○	×	○
82	塩浜中学校グラウンド	大字塩浜4096	×	○	×	○	○	○	×
83	三重北勢健康増進センター	塩浜町1-11	2階以上	○	×	○	×	×	○
84	小山田地区市民センター	山田町1373-3	○	○	○	○	○	×	○
85	小山田小学校	山田町1373-1	○	○	○	○	○	×	○
86	小山田小学校グラウンド	山田町1373-1	×	○	×	○	○	○	×
87	西陵中学校	西山町7229	○	○	○	○	○	×	○
88	西陵中学校グラウンド	西山町7229	×	○	×	○	○	○	×
89	川島地区市民センター	川島新町1	○	○	○	○	○	×	○
90	川島小学校	川島町2046	○	×	○	○	○	×	○
91	川島小学校グラウンド	川島町2046	×	×	×	○	○	○	×
92	神前地区市民センター	高角町2977	○	○	○	○	○	×	○
93	神前小学校	曾井町493-1	○	○	○	○	○	×	○
94	神前小学校グラウンド	曾井町493-1	×	○	×	○	○	○	×
95	三滝中学校	高角町2068-2	2階以上	○	○	○	○	×	○
96	三滝中学校グラウンド	高角町2068-2	×	○	×	○	○	○	×
97	県立四日市商業高校	尾平町2745	○	×	○	○	○	×	○
98	県立四日市商業高校グラウンド	尾平町2745	×	×	×	○	○	○	×
99	県立四日市中央工業高校	菅原町678	○	○	○	○	○	×	○
100	県立四日市中央工業高校グラウンド	菅原町678	×	○	×	○	○	○	×
101	桜地区市民センター	桜町1399	○	○	○	○	○	×	○
102	桜小学校	桜町1257	○	○	○	○	○	×	○

※ 特別警報級の災害の場合は利用不可

地区	名称	所在地	洪水	土砂災害	高潮	地震	津波	大規模な火事	内水	
103	桜	桜小学校グラウンド	桜町1257	×	○	×	○	○	×	
104		桜台小学校	桜台一丁目32	○	○	○	○	×	○	
105		桜台小学校グラウンド	桜台一丁目32	×	○	×	○	○	×	
106		桜中学校	桜町1604	○	○	○	○	×	○	
107		桜中学校グラウンド	桜町1604	×	○	×	○	○	×	
108		県立四日市西高校	桜町6100	○	×	○	○	×	○	
109		県立四日市西高校グラウンド	桜町6100	×	×	×	○	○	×	
110	三重	三重地区市民センター	東坂部町71-2	○	○	○	○	×	○	
111		三重小学校	東坂部町222-2	○	○	○	○	×	○	
112		三重小学校グラウンド	東坂部町222-2	×	○	×	○	○	×	
113		三重西小学校	三重三丁目129	○	○	○	○	×	○	
114		三重西小学校グラウンド	三重三丁目129	×	○	×	○	○	×	
115		三重北小学校	山之一色町90	○	×	○	○	×	○	
116		三重北小学校グラウンド	山之一色町90	×	×	×	○	○	×	
117		大谷台小学校	大谷台一丁目204	○	○	○	○	×	○	
118		大谷台小学校グラウンド	大谷台一丁目204	×	○	×	○	○	×	
119	県	三重平中学校	三重八丁目1	○	○	○	○	×	○	
120		三重平中学校グラウンド	三重八丁目1	×	○	×	○	○	×	
121		県地区市民センター	赤水町957	○	○	○	○	×	○	
122		県小学校	赤水町1002	○※	○	○	○	×	○	
123		県小学校グラウンド	赤水町1002	×	○	×	○	○	×	
124		大池中学校	下海老町2662-1	○	○	○	○	×	○	
125		大池中学校グラウンド	下海老町2662-1	×	○	×	○	○	×	
126		北勢きらら学園	下海老町161	○	○	○	○	×	○	
127		北勢きらら学園グラウンド	下海老町161	×	○	×	○	○	×	
128	八郷	四日市メリノール学院	平尾町2800	○	○	○	○	×	○	
129		四日市メリノール学院駐車場	平尾町2800	×	○	×	○	○	×	
130		八郷地区市民センター	千代田町267-1	2階以上※	○	○	○	×	○	
131		八郷小学校	平津町99-1	2階以上	○	○	○	×	○	
132		八郷小学校グラウンド	平津町99-1	×	○	×	○	○	×	
133		八郷西小学校	萱生町1086	○	×	○	○	×	○	
134		八郷西小学校グラウンド	萱生町1086	×	×	×	○	○	×	
135		朝明中学校	平津町409-2	○	×	○	○	×	○	
136		朝明中学校グラウンド	平津町409-2	×	×	×	○	○	×	
137	大矢知	私立暁中学・高等学校	萱生町238	○	×	○	○	×	○	
138		私立暁高等学校	萱生町238	○	×	○	○	×	○	
139		私立暁中学・高等学校グラウンド	萱生町238	×	×	×	○	○	×	
140		下野	下野地区市民センター	朝明町914-3	2階以上	○	○	○	×	○
141			下野小学校	朝明町475-1	2階以上	○	○	○	×	○
142			下野小学校グラウンド	朝明町475-1	×	○	×	○	○	×
143			西朝明中学校	北山町1169	2階以上	○	○	○	×	○
144			西朝明中学校グラウンド	北山町1169	×	○	×	○	○	×
145		河原田	大矢知地区市民センター	下さざらい町1-3	2階以上	○	○	○	×	○
146	大矢知興譲小学校		大矢知町1212	2階以上	×	○	○	×	○	
147	大矢知興譲小学校グラウンド		大矢知町1212	×	×	×	○	○	×	
148	あさけプラザ		下之宮町296-1	2階以上	○	2階以上	○	×	○	
149	私立暁小学校運動場		蒔田三丁目3-37	×	○	×	○	○	×	
150	私立暁小学校	蒔田三丁目3-37	2階以上	○	3階以上	○	×	○		
151	河原田	河原田地区市民センター	河原田町159	2階以上	○	○	○	×	○	
152		河原田小学校	河原田町70	3階以上	○	○	○	×	○	
153		河原田小学校グラウンド	河原田町70	×	○	×	○	○	×	
154		県立四日市農芸高校	河原田町2847	○	×	○	○	×	○	

※ 特別警報級の災害の場合は利用不可

地区	名称	所在地	洪水	土砂災害	高潮	地震	津波	大規模な火事	内水	
155	河原田	県立四日市農芸高校グラウンド	河原田町2847	×	×	×	○	○	×	
156		北勢地方卸売市場組合管理棟	河原田町712	3階以上	○	○	○	○	×	
157	水沢	水沢地区市民センター	水沢町2109-2	○	○	○	○	○	×	
158		水沢小学校	水沢町2491	○	○	○	○	○	×	
159		水沢小学校グラウンド	水沢町2491	×	○	×	○	○	○	
160		星の広場	水沢町4279-1	×	○	×	○	○	○	
161	保々	保々地区市民センター	市場町3039-5	2階以上	○	○	○	○	×	
162		保々小学校	西村町2741	2階以上	○	○	○	○	×	
163		保々小学校グラウンド	西村町2741	×	○	×	○	○	○	
164		保々中学校	西村町2787-2	2階以上	○	○	○	○	×	
165		保々中学校グラウンド	西村町2787-2	×	○	×	○	○	○	
166		県立朝明高校	中野町2216	○	○	○	○	○	×	
167		県立朝明高校グラウンド	中野町2216	×	○	×	○	○	○	
168		県営北勢中央公園	西村町他	×	○	×	○	○	○	
169	海蔵	海蔵地区市民センター	大字東阿倉川622-1	○	○	○	○	○	×	
170		海蔵小学校	大字東阿倉川578-1	○	○	○	○	○	×	
171		海蔵小学校グラウンド	大字東阿倉川578-1	×	○	×	○	○	○	
172		山手中学校	大字東阿倉川70	○	○	○	○	○	×	
173		山手中学校グラウンド	大字東阿倉川70	×	○	×	○	○	○	
174	橋北	橋北地区市民センター	新浜町14-11	○	○	×	○	×	×	
175		橋北小学校	川原町25-22	2階以上	○	2階以上	○	○	×	
176		橋北小学校グラウンド	川原町25-22	×	○	×	○	○	○	
177		橋北交流会館	東新町26-32	○	○	3階以上	○	3階以上	×	
178		橋北交流会館グラウンド	東新町26-32	×	○	×	○	×	○	
179		橋北中学校	高浜町1-4	○	○	3階以上	○	○	×	
180		橋北中学校グラウンド	高浜町1-4	×	○	×	○	○	○	
181		三滝公園	新浜町5	×	○	×	○	×	○	
182	中部	中部地区市民センター	西浦一丁目8-3	○	○	2階以上	○	○	×	
183		中部西小学校	北町2-23	○	○	2階以上	○	○	×	
184		中部西小学校グラウンド	北町2-23	×	○	×	○	×	○	
185		中央小学校	元新町2-36	○	○	3階以上	○	○	×	
186		中央小学校グラウンド	元新町2-36	×	○	×	○	×	○	
187		浜田小学校	北浜田町13-6	2階以上	○	3階以上	○	3階以上	×	
188		浜田小学校グラウンド	北浜田町13-6	×	○	×	○	×	○	
189		中部中学校	西浦二丁目5-36	2階以上	○	3階以上	○	○	×	
190		中部中学校グラウンド	西浦二丁目5-36	×	○	×	○	○	○	
191		港中学校	十七軒町10-41	2階以上	○	3階以上	○	3階以上	×	
192		港中学校グラウンド	十七軒町10-41	×	○	×	○	×	○	
193		なやプラザ	蔵町4-17	2階以上	○	3階以上	○	3階以上	×	
194		なやプラザグラウンド	蔵町4-17	×	○	×	○	×	○	
195		総合会館	諏訪町2-2	2階以上	○	3階以上	○	3階以上	×	
196		本町プラザ	本町9-8	2階以上	○	3階以上	○	3階以上	×	
197		じばさん	安島一丁目3-18	○	○	2階以上	○	○	×	
198		文化会館	安島二丁目5-3	○	○	2階以上	○	○	×	
199		鶉の森公園	鶉の森一丁目251	×	○	×	○	○	○	
200		楠	楠地区市民センター	楠町北五味塚2060-72	3階以上	○	3階以上	○	3階以上	×
201			楠小学校	楠町北五味塚2060-9	3階以上	○	3階以上	○	3階以上	×
202	楠小学校グラウンド		楠町北五味塚2060-9	×	○	×	○	×	○	
203	楠中学校		楠町北五味塚2092	3階以上	○	3階以上	○	3階以上	×	
204	楠中学校グラウンド		楠町北五味塚2092	×	○	×	○	×	○	
205	楠交流会館		楠町北五味塚1211-1	3階以上	○	3階以上	○	3階以上	×	
206	楠福祉会館		楠町南五味塚60	2階以上	○	×	○	×	○	
207	楠福祉会館前広場		楠町南五味塚60	×	○	×	○	×	○	

※ 特別警報級の災害の場合は利用不可

地区	名称	所在地	洪水	土砂災害	高潮	地震	津波	大規模な火事	内水
208	楠防災会館	楠町南五味塚292-1	2階以上	○	3階以上	○	3階以上	×	○
209	楠防災会館前広場	楠町南五味塚292-1	×	○	×	○	×	○	×
210	楠避難会館	楠町南五味塚600-1	2階以上	○	×	○	2階屋上	×	○
211	楠避難会館グランド	楠町南五味塚600-1	×	○	×	○	×	○	×
212	楠保健福祉センター (ゆりかもめ)	楠町北五味塚1450-1	×	○	×	○	×	×	×
213	楠保健福祉センター (ゆりかもめ) 前広場	楠町北五味塚1450-1	×	○	×	○	×	○	×
214	楠中央緑地	楠町北五味塚1211-1	×	○	×	○	×	○	×

※ 特別警報級の災害の場合は利用不可

【資料2-1-②】 指定避難所一覧表

地区名	施設名	所在地	収容人員 (2㎡/人)	電 話	F A X
1	富洲原地区市民センター	富洲原町31-46	31	365-1136	361-0045
2	富洲原中学校	天カ須賀五丁目3-10	420	365-4158 361-0134	361-0135
3	富洲原小学校	富洲原町31-14	374	365-4309 361-0050	361-0051
4	富田地区市民センター	富田一丁目24-47	75	365-1141	361-0043
5	富田小学校	富田一丁目24-49	368	365-5321 361-0110	361-0111
6	富田 県立四日市高校	富田四丁目1-43	686	365-8221	365-8222
7	富田中学校	東茂福町4-19	614	365-4118 361-0100	361-0101
8	富田 県立北星高校	大字茂福668-1	568	363-8110	363-8116
9	羽津地区市民センター	大宮町13-12	32	331-4465	330-0224
10	羽津 羽津小学校	大宮町16-35	368	331-4474 330-0034	330-0035
11	羽津 羽津北小学校	大字羽津500	368	364-9886 330-2004	330-2005
12	羽津 羽津中学校	大字羽津甲26	452	333-0267 330-0048	330-0049
13	常磐地区市民センター	城西町8-11	37	351-1751	359-0294
14	常磐 常磐小学校	城西町9-14	368	351-3109 359-0112	359-0113
15	常磐 市立図書館	久保田一丁目2-42	74	352-5108	352-9897
16	常磐 常磐西小学校	大字松本764	356	322-1180 320-2078	320-2079
17	常磐 常磐中学校	大字松本810	449	321-5611 320-2084	320-2085
18	日永地区市民センター	日永西三丁目2-18	32	345-3197	349-0043
19	日永 日永小学校	日永四丁目5-13	451	345-3431 349-0270	349-0271
20	日永 総合体育館	日永東一丁目3-21	1654	348-4100	348-2080
21	日永 中央第2体育館	日永東一丁目3-21	522	345-4111	346-7767
22	日永 県立四日市工業高校	日永東三丁目4-63	665	346-2331	345-2717
23	日永 私立 海星中・高等学校	追分一丁目9-34	760	345-0036	347-2989
24	日永 南中学校	前田町18-17	612	345-0017 349-0038	349-0039
25	日永 県立四日市南高校	大字日永4917	688	345-3177	345-9549
26	日永 泊山小学校	大字日永5530-19	303	346-1015 349-0058	349-0059
27	四郷地区市民センター	室山町645-1	37	321-2021	320-2090
28	四郷 高花平小学校	高花平二丁目1	303	321-3040 320-2074	320-2075
29	四郷 県立四日市四郷高校	八王子町1654	519	322-1145	322-5390
30	四郷 笹川中学校	西日野町268-2	614	321-3180 320-2082	320-2083
31	四郷 四郷小学校	西日野町3207-1	371	321-2075 320-2070	320-2071
32	四郷 四日市市障害者体育センター	西日野町4070-1	362	322-1784	322-1784
33	四郷 西笹川中学校	笹川四丁目104	452	322-0712 320-2086	320-2087
34	四郷 旧笹川西小学校 跡地	笹川五丁目62	303		
35	四郷 笹川小学校	笹川六丁目25	303	321-3649 320-2076	320-2077
36	内部地区市民センター	采女町857-1	44	345-3951	349-2004
37	内部 内部小学校	采女町888-1	368	346-8544 349-2010	349-2011
38	内部 内部東小学校	采女町423-4	368	346-9122 349-0036	349-0037

	地区名	施設名	所在地	収容人員 (2㎡/人)	電 話	F A X
39	内部	内部中学校	波木町697	452	321-2370 320-2088	320-2089
40	塩浜	塩浜地区市民センター	塩浜本町一丁目1	28	345-2403	349-0045
41		塩浜小学校	塩浜町1-2	378	345-2505 349-0052	349-0053
42		三重北勢健康増進センター	塩浜町1-11	174	349-3311	348-0017
43		塩浜中学校	大字塩浜4096	379	345-1779 349-0050	349-0051
44		三浜文化会館	海山道町一丁目1532-1	374	348-5380	348-5380
45	小山田	小山田地区市民センター	山田町1373-3	21	328-1001	328-8000
46		小山田小学校	山田町1373-1	368	328-1093 328-8090	328-8091
47		西陵中学校	西山町7229	452	328-1013 328-8092	328-8093
48	川島	川島地区市民センター	川島新町1	35	321-3020	320-2092
49		川島小学校	川島町2046	303	321-3041 320-2072	320-2073
50	神前	神前地区市民センター	高角町2977	22	326-2751	325-2070
51		県立四日市中央工業高校	菅原町678	525	326-3100	326-9523
52		三滝中学校	高角町2068-2	594	326-5620 325-2088	325-2089
53		神前小学校	曾井町493-1	368	326-4572 325-2080	325-2081
54		県立四日市商業高校	尾平町2745	709	331-8324	331-8327
55	桜	桜地区市民センター	桜町1399	20	326-2051	325-2074
56		桜台小学校	桜台一丁目32	356	326-1200 325-2086	325-2087
57		桜小学校	桜町1257	368	326-2120 325-2082	325-2083
58		県立四日市西高校	桜町6100	567	326-2010	326-4830
59		桜中学校	桜町1604	452	326-6182 325-2092	325-2093
60	三重	三重地区市民センター	東坂部町71-2	27	331-3276	330-2000
61		三重小学校	東坂部町222-2	356	331-0447 330-0036	330-0037
62		三重北小学校	山之一色町90	368	331-7703 330-0044	330-0045
63		三重西小学校	三重三丁目129	356	333-0269 330-2002	330-2003
64		三重平中学校	三重八丁目1	452	332-8977 330-0030	330-0031
65		大谷台小学校	大谷台一丁目204	303	333-0134 330-0038	330-0039
66	県	県地区市民センター	赤水町957	17	326-0001	325-2072
67		県小学校	赤水町1002	368	326-0003 325-2084	325-2085
68		大池中学校	下海老町2662-1	595	326-0005 325-2090	325-2091
69		県立学校北勢きらら学園	下海老町字高松161	292	327-0541 327-0542	327-0543
70		四日市メリノール学院	平尾町2800	640	326-0067	326-8345
71	八郷	八郷地区市民センター	千代田町267-1	28	365-0259	363-1741
72		私立暁学園（中学校・高校（6年制））	萱生町238	812	337-1213	337-2067
73		私立暁学園（高校3年制）	萱生町238	933	337-2347	337-2238
74		八郷西小学校	萱生町1086	368	364-9453 336-2004	336-2005
75		八郷小学校	平津町99-1	368	365-6137 361-0040	361-0041

	地区名	施設名	所在地	収容人員 (2㎡/人)	電 話	F A X
76	八郷	朝明中学校	平津町409-2	452	365-1969 361-0138	361-0139
77	下野	下野地区市民センター	朝明町914-3	20	337-0001	336-2006
78		下野小学校	朝明町475-1	368	337-2621 336-2000	336-2001
79		西朝明中学校	北山町1169	452	337-2518 336-2002	336-2003
80	大矢知	大矢知地区市民センター	下さざらい町1-3	25	364-8704	361-0047
81		大矢知興譲小学校	大矢知町1212	383	364-4622 361-0136	361-0137
82		あさけプラザ	下之宮町296-1	604	363-0123	363-0129
83		私立暁学園暁小学校	蒔田三丁目3-37	398	365-3664	365-7116
84	河原田	河原田地区市民センター	河原田町159	10	345-5020	346-8020
85		河原田小学校	河原田町70	370	345-5019 349-0056	349-0057
86		県立四日市農芸高校	河原田町2847	645	345-5021	345-6996
87		北勢地方卸売市場組合管理棟	河原田町伊倉712	58	347-8111	
88	水沢	水沢地区市民センター	水沢町2109-2	21	329-2001	329-8002
89		水沢小学校	水沢町2491	375	329-2334 329-8000	329-8001
90	保々	保々地区市民センター	市場町3039-5	19	339-0001	339-8004
91		保々小学校	西村町2741	368	339-0006 339-8002	339-8003
92		保々中学校	西村町2787-2	449	339-0034 339-8000	339-8001
93		県立朝明高校	中野町2216	567	339-0212	339-0213
94	海蔵	海蔵地区市民センター	大字東阿倉川622-1	15	331-3284	330-0222
95		山手中学校	大字東阿倉川70	452	331-8769 330-0046	330-0047
96		海蔵小学校	大字東阿倉川578-1	374	331-3329 330-0032	330-0033
97	橋北	橋北地区市民センター	新浜町14-11	21	331-3787	330-0220
98		橋北小学校	川原町25-22	303	331-2197 330-0026	330-0027
99		橋北中学校	高浜町1-4	452	331-3128 330-0040	330-0041
100		橋北交流会館	東新町26-32	303	334-0580	
101	中部	中部地区市民センター	西浦一丁目8-3	31	354-0336	359-0292
102		中部中学校	西浦二丁目5-36	539	353-8568 359-0114	359-0115
103		中部西小学校	北町2-23	368	352-6484 359-0290	359-0291
104		総合会館	諏訪町2-2	168	354-8263	
105		中央小学校	元新町2-36	368	353-9279 359-0107	359-0108
106		本町プラザ	本町9-8	89	354-8600	354-8339
107		じばさん	安島一丁目3-18	160	353-8100	353-8104
108		文化会館	安島2丁目5-3	298	354-4501 354-4502	354-4093
109		浜田小学校	北浜田町13-6	368	352-4549 359-0105	359-0106
110		港中学校	十七軒町10-41	539	353-8759 359-0116	359-0117
111		なやプラザ	蔵町4-17	371	357-1370	357-1371
112	楠	楠地区市民センター	楠町北五味塚2060-72	79	398-3111	397-5754
113		楠小学校	楠町北五味塚2060-9	464	398-3131 398-3134	398-0052
114		楠中学校	楠町北五味塚2092	600	398-3132 397-5586	397-5581

地区名	施設名	所在地	収容人員 (2㎡/人)	電 話	F A X
115	楠交流会館	楠町北五味塚1211-1	20	397-2277	397-2160
116	楠保健福祉センター	楠町北五味塚1450-1	42		
117	楠福祉会館	楠町南五味塚60	33	397-2105	397-2594
118	楠防災会館	楠町南五味塚292-1	29		
119	楠避難会館	楠町南五味塚600-1	27		

【資料2-1-③】 福祉避難所(2次避難所)一覧表

	区 分	施 設 名	所 在 地	電 話	FAX
1	中 東 部	在宅介護サービスセンター	みなと在宅介護サービスセンター	高砂町7-6	359-6611 359-6612
2		特別養護老人ホーム	特別養護老人ホーム サテライトみなと	高砂町6-5	329-5210 329-5212
3		特別養護老人ホーム	特別養護老人ホーム 高浜楽々館	高浜町8-26	334-8587 334-8589
4		特別養護老人ホーム	特別養護老人ホーム さくらスマイル	浜一色町15-14-1	340-0001 340-0101
5		老人保健施設	介護老人保健施設ちゅうぶ	中部8-15	355-5611 355-5615
6		在宅介護サービスセンター	YMCA在宅介護サービスセンター	阿倉川町14-16	333-7062 333-9830
7		施設入所支援(知的)	垂坂山ブールディングハウス	別名三丁目3-10	331-8660 331-3371
8		特別養護老人ホーム	特別養護老人ホーム かすみの里	白須賀一丁目12-8	334-1171 334-1172
9		特別養護老人ホーム	特別養護老人ホーム かいぞうの里	野田一丁目6-25	328-5550 331-5600
10		宿泊施設	コンフォートホテル四日市	浜田町5-3	351-3511 351-3512
11		宿泊施設	四日市シティホテルアネックス	浜田町7-11	355-7311 355-7337
12		宿泊施設	ホテルエコノ四日市	西浦1丁目10-21	350-0311 355-8801
13		宿泊施設	プラトンホテル四日市	西新地7番3号	352-0300 353-0133
14		宿泊施設	都ホテル四日市	安島1-3-38	352-4131 352-4141
15		宿泊施設	東横INN 近鉄四日市駅北口	諏訪栄町8-4	350-1045 350-1046
16		宿泊施設	三交イン 四日市駅前	安島1-1-20	352-3535 352-3539
17	北 部	特別養護老人ホーム	特別養護老人ホーム よっかいち諧朋苑	西大鐘町1580	338-3000 338-3008
18		特別養護老人ホーム	特別養護老人ホーム ヴィラ四日市	垂坂町8-2	363-2121 363-3737
19		特別養護老人ホーム	特別養護老人ホーム 天カ須賀	天カ須賀一丁目1-17	366-1050 366-1060
20		特別養護老人ホーム	富田浜特別養護老人ホーム浜風	富田浜町26-14	365-1665 365-1675
21		特別養護老人ホーム	地域密着型介護老人福祉施設入所者生活介護ハピネスちよだ	千代田町323-1	329-5833 329-5832
22		特別養護老人ホーム	聖十字四日市老人福祉施設	中野町2494-1	339-2000 339-0077
23		在宅介護サービスセンター	諧朋苑下野在宅介護サービスセンター	西大鐘町1580	338-3005 338-3008
24		在宅介護サービスセンター	富田在宅介護サービスセンター	富田浜町26-14	365-5200 365-0412
25		在宅介護サービスセンター	ハピネスやさ在宅介護サービスセンター	千代田町325-1	366-3303 366-3302
26		在宅介護サービスセンター	聖十字保々在宅介護サービスセンター	中野町2492	339-7788 339-7211
27		在宅介護サービスセンター	天カ須賀在宅介護サービスセンター	天カ須賀四丁目7-25	361-5361 361-5362
28		在宅介護サービスセンター	富洲原在宅介護サービスセンター	富州原町2-80	366-2600 364-0306
29		在宅介護サービスセンター	ヴィラ四日市在宅介護サービスセンター	垂坂町8-2	363-2882 363-3737
30		老人保健施設	富田浜老人保健施設	富田浜町26-14	365-0066 365-0412
31	西 部	特別養護老人ホーム	特別養護老人ホーム 陽光苑	西坂部町1127	331-5183 331-5184
32		特別養護老人ホーム	特別養護老人ホーム 英水苑	智積町34-1	326-7511 326-7557
33		特別養護老人ホーム	介護総合センターかんざき	寺方町986-4	327-2177 327-2228
34		特別養護老人ホーム	小山田特別養護老人ホーム サテライト川島	川島町4037	320-3113 320-3112
35		特別養護老人ホーム	くぬぎの木特別養護老人ホーム	赤水町1245-7	327-2826 327-1177
36		在宅介護サービスセンター	英水苑在宅介護サービスセンター	智積町34-1	326-7511 326-7557
37		在宅介護サービスセンター	陽光苑在宅介護サービスセンター	西坂部町1127	333-7225 331-5184
38		在宅介護サービスセンター	川島在宅介護サービスセンター	川島町4040	322-3612 322-3614
39		在宅介護サービスセンター	くぬぎの木在宅介護サービスセンター	赤水町1274-14	327-2267 327-1160
40		在宅介護サービスセンター	かんざき在宅介護サービスセンター	寺方町986-4	327-2223 327-2228
41		施設入所支援(身体)	エビノ園	智積町2896-1	326-5088 326-7248
42		施設入所支援(知的)	清和苑	西坂部町1138-1	330-0610 330-0613
43		児童発達支援センター	あけぼの学園	下海老町185-1	325-4121 325-4122

	区 分	施 設 名	所 在 地	電 話	FAX	
44	西	特別養護老人ホーム	小山田特別養護老人ホーム	山田町5500-1	328-2150 328-2905	
45		特別養護老人ホーム	第二小山田特別養護老人ホーム	山田町5513	328-2276 328-3255	
46		特別養護老人ホーム	小山田特別養護老人ホーム サテライト四郷	西日野町4008	322-3101 322-3104	
47		特別養護老人ホーム	小山田特別養護老人ホーム サテライト常磐	城西町13-45	353-7750 353-7766	
48		特別養護老人ホーム	特別養護老人ホーム 和らぎ水沢	水沢町2378-1	329-8011 329-8022	
49		軽費老人ホーム	小山田ケアハウス	山田町5538-3	328-2448 328-2521	
50		軽費老人ホーム	四日市ユートピアハウス	久保田二丁目12-8	355-2500 355-3571	
51		軽費老人ホーム	ケアハウス常磐	城東町3-22	355-7520 355-7590	
52		南 部	在宅介護サービスセンター	小山田在宅介護サービスセンター	山田町5500-1	328-1814 328-2682
53			在宅介護サービスセンター	ユートピア在宅介護サービスセンター	久保田二丁目12-8	355-2500 355-3571
54	在宅介護サービスセンター		常磐在宅介護サービスセンター	城東町3-22	355-7522 355-7590	
55	在宅介護サービスセンター		四郷在宅介護サービスセンター	西日野町4015	322-1761 322-1769	
56	老人保健施設		小山田老人保健施設	山田町5501-1	328-2847 328-2687	
57	老人保健施設		みえの郷	山田町5538-1	328-2116 328-3040	
58	老人保健施設		みえ川村老健	城東町3-21	355-3838 355-3831	
59	施設入所支援（身体）		小山田苑	山田町5500-3	328-2150 328-2905	
60	養護老人ホーム		寿楽陽光苑	大字泊村1050-13	345-0208 345-0206	
61	南 部		特別養護老人ホーム	特別養護老人ホーム 南部陽光苑	河原田町2146	347-7337 347-7338
62			特別養護老人ホーム	介護老人福祉施設 みのりの里	楠町本郷1139-1	398-2110 398-2123
63			特別養護老人ホーム	特別養護老人ホーム うねめの里	采女町418-1	348-7760 348-7761
64			特別養護老人ホーム	特別養護老人ホーム 風の路	大字塩浜471	349-6383 349-6384
65			特別養護老人ホーム	特別養護老人ホーム アリビオ	大字塩浜149-1	325-7762 325-7763
66			特別養護老人ホーム	特別養護老人ホーム 日永英水苑	大字日永5530-23	340-3668 340-3667
67		軽費老人ホーム	グリーンライフ英水苑	大字日永5530-23	347-6660 347-6661	
68		在宅介護サービスセンター	南部陽光苑在宅介護サービスセンター	河原田町2146	347-7336 347-7338	
69		在宅介護サービスセンター	在宅介護サービスセンターうねめの里	采女町418-1	348-2668 348-3989	
70		在宅介護サービスセンター	日永英水苑在宅介護サービスセンター	大字日永5530-23	347-9977 347-6661	
71		在宅介護サービスセンター	しおはま在宅介護サービスセンター	大字塩浜471	349-6380 349-6382	
72		老人保健施設	介護老人保健施設老健クローバー	小古曾町2728-1	349-0100 349-0990	
73		デイサービスセンター	みのりの里デイサービスセンター	楠町本郷1139-1	398-2110 398-2123	
74		施設入所支援（知的）	聖母の家	波木町330-1	321-2855 321-2859	
75		乳児院及び児童養護施設	エスペランス四日市	大字泊村954	346-1371 346-1382	

・老人福祉施設（ショートステイ専用ベッド）	養護老人ホーム	1施設
	特別養護老人ホーム	27施設
・身体障害者福祉施設（ショートステイ専用ベッド）	障害者支援施設	2施設
・知的障害者福祉施設（ショートステイ専用ベッド）	障害者支援施設	3施設
・児童発達支援センター		1施設
・在宅介護サービスセンター（デイサービスフロア）		22施設
・デイサービスセンター		1施設
・軽費老人ホーム（空きベッド）	ケアハウス	4施設
・老人保健施設（空きベッド）		6施設
・乳児院及び児童養護施設		1施設
・宿泊施設		7施設
	合計	75施設

【資料2-1-④】緊急避難所(その他の避難場所)一覧表

地区名	施設名	所在地	収容人員 (2㎡/1人)	洪水	土砂災害	高潮	津波	内水
1 富洲原	天ヶ須賀公会堂	天ヶ須賀二丁目14-13	30	×	○	×	×	○
	富洲園自治会集会所	天ヶ須賀五丁目1-17-1	35	×	○	×	×	2階以上
	松原公会堂	富洲原町26-5	40	×	○	×	×	2階以上
	富田一色公会堂	富田一色町28-26	50	2階以上	○	×	×	2階以上
5 6 7 8 9	富田こども園	富田二丁目12-9	30	2階以上	○	×	×	2階以上
	北消防署防災教育センター	富田二丁目4-15	30	2階以上	○	×	×	○
	長興寺 本堂	富田三丁目1-16	30	2階以上	○	×	×	○
	蓮光寺	大字茂福601-1	30	○	○	2階以上	○	○
	北いかるが町公会所	大字茂福515	30	○	○	○	○	○
10 11 12 13 14	羽津幼稚園	大宮西町19-22	95	○	○	○	○	○
	羽津保育園	羽津中二丁目3-2	130	○	○	×	○	○
	(社)北勢自動車協会	八田三丁目1-19	75	2階以上	○	×	○	○
	羽津会館	大宮西町19-22	40	○	○	○	○	○
	別名第六自治会集会所	別名6-1441-50	20	○	○	○	○	○
15 16 17 18 19 20 21 22 23	人権プラザ赤堀	赤堀三丁目1-21	15	2階以上	○	2階以上	○	○
	J Aみえきた常磐支店	城東町19-5	65	2階以上	○	2階以上	○	○
	三泗教育会館	西伊倉町2-8	84	2階以上	○	○	○	○
	大井手集会所	大井手一丁目5-18	15	×	○	○	○	○
	西伊倉町市営住宅集会所	西伊倉町7-4	30	○	○	○	○	○
	常磐中央幼稚園	ときわ五丁目4-53	25	2階以上	○	2階以上	○	○
	ひかり幼稚園 園舎	伊倉二丁目8-23	176	2階以上	○	○	○	○
	ウイング四日市中央店立体駐車場	伊倉三丁目7-45	800	○	○	○	○	○
	城西町集会所	城西町300番9	40	×	○	×	○	○
	24	人権プラザ天白	日永二丁目5-15	15	2階以上	○	×	○
25 26 27 28 29 30	三菱瓦斯化学(株) 四日市工場研修所	日永三丁目1-51	75	2階以上	○	×	○	○
	南日永町第一クラブ	日永四丁目6-5	59	2階以上	○	×	○	○
	永宮町集会所	日永西1-5-16	26	×	○	×	○	○
	大瀬古新町集会所及び談話室	日永西一丁目20番	65	×	○	×	○	○
	J Aみえきた日永支店	日永西三丁目1-26	45	2階以上	○	2階以上	○	○
	南日永町第二クラブ	日永西四丁目16-11	58	2階以上	○	2階以上	○	○
31 32 33 34 35 36 37 38 39	小林町公民館	小林町3013-8	20	○	○	○	○	○
	室山町集会所	室山町362-19	40	○	○	○	○	○
	高花平中央集会所	高花平三丁目1-51	35	○	○	○	○	○
	八王子町公民館	八王子町260	40	○	○	○	○	○
	西日野町公民館	西日野町3093	45	○	○	○	○	○
	独立行政法人高齢・障害・求職者 雇用支援機構 三重職業能力 開発促進センター 視聴覚棟	西日野町4691	163	○	○	○	○	○
	小鹿が丘集会所	東日野町750	10	○	○	○	○	○
	東日野町公民館	東日野町1693-1	20	○	○	○	○	○
	ガーデンタウン東日野町	東日野町4911-20	15	○	○	○	○	○

地区名	施設名	所在地	収容人員 (2㎡/1人)	洪水	土砂災害	高潮	津波	内水
40	中堀町公会所	小古曽一丁目15-22	15	○	○	○	○	○
41	小古曽町集会所	小古曽二丁目25-13	55	○	○	○	○	○
42	高塚町公民館	小古曽5丁目8-10	20	○	○	○	○	○
43	采女町公会所	采女町2381	50	○	×	○	○	○
44	波木町公会所	波木町934	35	×	○	○	○	○
45	貝家町公会所	貝家町161	20	2階以上	○	○	○	○
46	北小松町第一公会所	北小松町28	20	×	○	○	○	○
47	北小松町第二公会所	北小松町28	26	2階以上	○	○	○	○
48	南小松町公会所	南小松町1477-1	35	○	×	○	○	○
49	波木が丘町第1集会所	波木が丘町2-5	10	○	○	○	○	○
50	波木が丘町第2集会所	波木が丘町20-12	35	○	○	○	○	○
51	采女が丘コミュニティセンター	采女ヶ丘一丁目144番	35	○	○	○	○	○
52	東原町集会所	小古曽一丁目6-14	26	○	○	○	○	○
53	ウエリスパーク 四日市南山の手クラブハウス	小古曽四丁目5番16号	50	○	○	○	○	○
54	小松神社	四日市市北小松町1	16	○	○	○	○	○
55	昭和四日市石油塩浜クラブ	塩浜本町一丁目1-1	110	2階以上	○	3階以上	×	○
56	駆出町倶楽部	馳出町一丁目55	25	2階以上	○	×	×	○
57	中里町集会所	中里町25-1	20	×	○	×	○	○
58	大里町民館	大里町509	35	2階以上	○	×	○	○
59	磯津公会所	大字塩浜3053	100	×	○	×	×	○
60	磯津第一ポンプ場	大字塩浜3001	10	2階以上	○	3階以上	×	○
61	山田町高齢者・若者センター	山田町4309	90	○	○	○	○	○
62	小山町公会所	小山町734	60	×	○	○	○	○
63	内山町第一公会所	内山町8385-1	15	○	○	○	○	○
64	光輪寺 本堂	六名町333	10	○	×	○	○	○
65	堂ヶ山町構造改善センター	堂ヶ山町2114	30	×	○	○	○	○
66	美里町公会所	美里町2121	15	○	○	○	○	○
67	鹿間町構造改善センター	鹿間町348	35	○	○	○	○	○
68	和無田町構造改善センター	和無田町1094-6	35	○	○	○	○	○
69	西山町構造改善センター	西山町7501	30	○	○	○	○	○
70	川島町東部集会所	川島町1521-1	20	○	○	○	○	○
71	西福寺	川島町1668	65	○	×	○	○	○
72	川島町北部公会所	川島町1081	5	○	○	○	○	○
73	川島町南部公会所	川島町5451	40	○	○	○	○	○
74	川島町西部自治会集会所	川島町5930-336	30	○	○	○	○	○
75	かわしま園集会所	川島町6200-248	30	○	○	○	○	○
76	旧川島幼稚園	川島町1725	30	○	×	○	○	○
77	川島新町集会所	川島新町193	40	○	○	○	○	○
78	悠彩の里コミュニティセンター	別山一丁目501	120	○	○	○	○	○
79	狭間町公会所	川島町3243-1	10	○	○	○	○	○
80	小生町公会所	小生町351	5	○	○	○	○	○
81	三滝台公会所	三滝台三丁目14-1	55	○	○	○	○	○
82	陽光台浮橋第1集会所	浮橋一丁目10-1	25	○	○	○	○	○
83	陽光合浮橋第2集会所	浮橋二丁目5-5	25	○	○	○	○	○
84	けやき台集会所	小生町229-68	20	○	○	○	○	○
85	三重交通株式会社 四日市営業所	川島町4102-1	20	○	○	○	○	○

地区名	施設名	所在地	収容人員 (2㎡/1人)	洪水	土砂災害	高潮	津波	内水
神前	86	人権プラザ神前	寺方町2281	20	○	○	○	○
	87	曾井町公会所	曾井町740	50	○	○	○	○
	88	美里ヶ丘集会所	尾平町3768-99	60	○	×	○	○
	89	菅原町公会所	菅原町437-2	20	×	○	○	○
桜	90	智積町公会所	智積町685	30	2階以上	○	○	○
	91	桜台第一会館	桜台一丁目31-2	35	○	○	○	○
	92	桜台第三会館	桜台一丁目35-27	65	○	○	○	○
	93	桜町西中央公会所	桜町2940-2	20	○	○	○	○
	94	桜町南区公民館	桜町64-2	25	2階以上	○	○	○
	95	一色公会所	桜町8737	20	×	○	○	○
	96	桜町南谷公会所	桜町4287	20	○	○	○	○
	97	桜町南山公会所	桜町5649	20	○	○	○	○
	98	桜町野畑公会所	桜町7485-1	20	○	○	○	○
	99	桜町斧研公会所	桜町2559-2	20	○	○	○	○
	100	桜町乾谷公会所	桜町3060	30	○	○	○	○
	101	桜町山上公会所	桜町979	80	○	○	○	○
	102	桜ヶ丘集会所	桜町6617-1	20	○	○	○	○
	103	桜台第2会館	桜台三丁目6-2	15	○	○	○	○
	104	桜花台コミュニティーセンター	桜花台二丁目39	20	○	○	○	○
	105	桜新町集会所	桜新町二丁目62	15	○	○	○	○
106	桜町一色第二公会所	桜町517	28	○	×	○	○	
三重	107	東坂部町公会所	東坂部町599	10	○	×	○	○
	108	山之一色町公会所	山之一色町2321	35	○	○	○	○
	109	山之一色町民会館	山之一色町1	35	○	○	○	○
	110	大沢台集会所	山之一色町1033-181	15	○	○	○	○
	111	坂部台集会所	坂部台二丁目249-7	15	○	×	○	○
	112	小杉町公会所	小杉町889-3	50	×	○	○	○
	113	小杉一丁目公会所	小杉町1823-1	30	○	○	○	○
	114	坂部が丘集会所(中央集会所)	坂部が丘三丁目1-9	20	○	○	○	○
	115	坂部保育園	坂部が丘五丁目1-3	75	○	○	○	○
	116	川向公会所	西坂部町川向3780-1	75	○	○	○	○
	117	生桑台公会所	生桑町2212-150	30	○	○	○	○
	118	生桑町公民館	生桑町531-1	30	○	○	○	○
	119	三重団地集会所	三重四丁目16	30	○	×	○	○
	120	御館構造改善センター	西坂部町2296-1	65	○	○	○	○
	121	社会福祉法人ぬくもり結の里 ピアステーションあゆみ	西坂部町1004-1	15	○	○	○	○
	122	西坂部町山之平自治会集会所	西坂部町922-1	42	○	○	○	○
県	123	あこぎ団地(ふれあいはうす)	赤水町1245-9	15	○	○	○	○
	124	下海老町公民館	下海老町1709	46	○	○	○	○
	125	下海老町第2集会所	平尾町字大池2725-1	22	○	○	○	○
	126	江村町集落センター	江村町861-3	15	×	○	○	○
	127	赤水町集落センター	赤水町823-4	17	×	○	○	○
	128	北野町集落センター	北野町1-5	15	×	○	○	○
	129	黒田町公民館	黒田町473-5	15	×	○	○	○
	130	上海老町構造改善センター	上海老町719	15	○	○	○	○
	131	上海老町大沢公民館	上海老町1648-60	10	○	○	○	○

地区名	施設名	所在地	収容人員 (2㎡/1人)	洪水	土砂災害	高潮	津波	内水
132	平尾町公会所	平尾町146-2	15	○	○	○	○	○
133	平尾町栄公会所	平尾町248-1	15	○	○	○	○	○
134	あがたが丘集会所	あがたが丘一丁目18-5	50	○	○	○	○	○
135	中村町公民館	中村町1626-1	90	○	○	○	○	○
136	平津町公民館	平津町339	30	2階以上	○	○	○	2階以上
137	伊坂町公民館	伊坂町781-2	35	2階以上	○	○	○	○
138	山村町公民館	山村町331-1	25	○	○	○	○	○
139	山分町集会所	山分町174-25	30	2階以上	○	○	○	2階以上
140	千代田町公民館	千代田町881-1	30	2階以上	○	○	○	○
141	広永町公民館	広永町618	35	○	○	○	○	○
142	北永台公民館	広永町647-33	20	○	○	○	○	○
143	伊坂台集会所	伊坂台二丁目269	30	○	○	○	○	○
144	萱生町公民館	萱生町550-1	30	×	○	○	○	○
145	平津新町公民館	平津新町260-667	55	○	×	○	○	○
146	あかつき台一丁目集会所	あかつき台一丁目1-240	30	○	○	○	○	○
147	あかつき台二、四丁目集会所	あかつき台二丁目1-191	30	○	○	○	○	○
148	あかつき台集会所	あかつき台三丁目2-8	35	○	○	○	○	○
149	朝明町公民館	朝明町163-1	10	2階以上	○	○	○	○
150	山城町公民館	山城町1028	110	2階以上	○	○	○	○
151	札幌町公民館	札幌町379-1	20	○	○	○	○	○
152	北山町公民館	北山町371-1	20	○	○	○	○	○
153	西大鐘町公民館	西大鐘町295	20	2階以上	○	○	○	○
154	大鐘町公民館	大鐘町476	20	×	○	○	○	○
155	あさけが丘中央集会所	あさけが丘三丁目1-59	25	○	○	○	○	○
156	八千代台集会所	八千代台一丁目1-217	35	○	○	○	○	○
157	松寺集会所	松寺町3-7-11	50	×	○	○	○	○
158	川北ふれあいセンター	川北二丁目12-3	100	×	○	○	○	○
159	南河原田町公会所	河原田町2277	20	2階以上	○	○	○	○
160	貝塚町集会所	貝塚町361	10	×	○	○	○	○
161	内堀公会所	内堀町33	10	×	○	○	○	○
162	川尻町公民館	川尻町2276	20	2階以上	○	2階以上	○	○
163	おばたコミュニティーセンター	大治田二丁目8-12	80	×	○	2階以上	○	○
164	北河原田町公会所	河原田町165-2	26	×	○	○	○	○
165	水沢本町構造改善センター	水沢町2459-3	35	○	○	○	○	○
166	水沢西篠町公会所	水沢町2042-4	35	○	○	○	○	○
167	水沢中谷町集会所	水沢町3078-1	35	○	○	○	○	○
168	水沢野田町公会所	水沢野田町1257-1	15	○	○	○	○	○
169	水沢東町公会所	水沢町3587 (愛宕神社境内)	20	○	○	○	○	○
170	四ツ谷公民館	水沢町4666-11	15	○	○	○	○	○
171	水沢谷町集会所	水沢町1216	20	○	○	○	○	○
172	北谷町集会所	水沢町1575-1	20	○	○	○	○	○
173	宮妻町公民館	水沢町282-4	25	○	○	○	○	○
174	水沢茶屋町構造改善センター	水沢町4846-1	30	○	○	○	○	○
175	横堀町集会所	水沢町5126	30	○	○	○	○	○
176	三本松町公民館	水沢町1842	35	○	○	○	○	○

地区名	施設名	所在地	収容人員 (2㎡/1人)	洪水	土砂災害	高潮	津波	内水
177	小牧町西第二公会所	小牧町882-7	55	○	○	○	○	○
178	小牧町北公会所	小牧町792-1	20	○	○	○	○	○
179	小牧町南公会所	小牧町2630-1	10	○	○	○	○	○
180	人権プラザ小牧	市場町1041-24	25	○	○	○	○	○
181	市場町公会所	市場町2125	40	○	○	○	○	○
182	西村町営農センター	西村町551-2	70	○	○	○	○	○
183	西村町新田公会所	西村町新田2743	25	○	○	○	○	○
184	西村町上条公会所	西村町3894-6	20	○	○	○	○	○
185	中野町公会所	中野町664	35	○	○	○	○	○
186	まきの木台集会所	まきの木台三丁目10	25	○	○	○	○	○
187	高見ハイツ会館	高見台一丁目22-4	25	○	○	○	○	○
188	四日市朝鮮初中級学校	阿倉川町8-30	125	○	○	○	○	○
189	海蔵保育園	大字西阿倉川883-1ほか	170	2階以上	○	○	○	○
190	海蔵南公会所	末永町12-12	25	○	○	×	○	○
191	J Aみえきた海蔵支店	大字東阿倉川510	60	○	○	○	○	○
192	みゆきが丘一丁目公会所	みゆきが丘一丁目70	25	○	○	○	○	○
193	みゆきが丘二丁目集会所	みゆきが丘二丁目1473-191	24	○	○	○	○	○
194	野田町公会所	野田二丁目14-26	100	2階以上	○	○	○	○
195	三ツ谷公会所	三ツ谷町7-5	66	○	○	2階以上	○	○
196	ばんこの里会館	陶栄町4-8	200	2階以上	○	3階以上	○	○
197	滝川集会所	滝川町7-13	30	×	○	×	○	○
198	三滝武道館	新浜町17-23	225	×	○	×	×	○
199	四日市商工会議所	諏訪町2-5	120	3階以上	○	3階以上	×	○
200	すわ公園交流館	諏訪栄町22-25	70	○	○	×	○	○
201	こども未来課分室	北条町11-9	60	2階以上	○	×	○	○
202	新正公会所	新正二丁目7-21	40	2階以上	○	×	×	○
203	四日市港湾合同庁舎	千歳町5-1	100	○	○	3階以上	×	○
204	北納屋町公民館	北納屋町3-2	35	○	○	×	×	○
205	楠町北五味塚公民館分館	楠町北五味塚153	65	2階以上	○	×	○	○
206	楠町吉崎振興会館	楠町吉崎203-1	35	×	○	×	○	○
207	楠町東町振興会館	楠町北五味塚1176	35	×	○	×	×	2階以上
208	楠町小倉公民館分館	楠町小倉661	30	×	○	×	×	○
209	楠町本郷公民館分館	楠町本郷162-1	50	2階以上	○	2階以上	×	○
210	旦くす南保育園	楠町南五味塚752	190	2階以上	○	×	○	○
211	楠町南五味塚公民館分館	楠町南五味塚893	65	2階以上	○	×	×	○
212	楠町南川公民館分館	楠町南川426-2	50	×	○	2階以上	×	○
213	北勢沿岸流域下水道南部浄化センター	楠町北五味塚1085番地18	50	○	○	○	○	○

【資料2-1-⑤】津波避難ビル一覧表

	地区	名称	所在地	建物階数	協定等により指定した避難場所	海拔	収容人員
1	富洲原	富洲原中学校	天カ須賀五丁目3番10号	3階(屋上)	3階、屋上	-0.4	2420
2		富洲原小学校	富洲原町31番14号	3階(屋上)	3階、屋上	0.6	1860
3		有限会社前川	富田一色町9番3号	3階	3階	1.4	130
4		サニーハイツ松原公園A棟	松原町5番24号	5階	3階以上階段踊り場	0.8	80
5		サニーハイツ松原公園B棟	松原町5番25号	5階	3階以上階段踊り場	1	80
6		レジデンス富洲原	平町4番10号	3階	3階廊下	1	32
7		コーポエデンA	平町25番15号	3階	3階廊下	0.8	35
8		コーポエデンB	平町25番15号	3階	3階廊下	0.8	35
9		日の本保育園	松原町3番2号	2階(屋上)	屋上	1.1	240
10		日の本第二保育園	松原町22-10	2階(屋上)	屋上	1.3	320
11		ラウムズ富洲原	平町17番11号	9階	3以上共用廊下	1.3	250
12		株式会社中部プラントサービス四日市寮	松原町5番28号	4階	3階ホール、和室	1	98
13		ライオンズマンション富洲原ニューシティ老番館	天カ須賀4丁目33番	9階	3階以上廊下	0.1	230
14		ライオンズマンション富洲原ニューシティ武番館	天カ須賀4丁目34番	14階	3階以上廊下	0.1	430
15		ライオンズマンション富洲原ニューシティ参番館	天カ須賀4丁目41番	13階	3階以上廊下	0.1	210
16		藤和シティコープ富洲原	平町9番8号	5階	3階以上廊下	0.8	108
17	富田	富田小学校	富田一丁目24番49号	4階(屋上)	3階以上、屋上	1.8	2750
18		富田中学校	東茂福町4番19号	3階(屋上)	3階、屋上	1.4	960
19		蓮光寺	大字茂福581-1	3階	3階	4.1	75
20		県立四日市高等学校	富田4丁目1番43号	3階(屋上)	1号館、2号館、4号館の屋上	2.6	1292
21		県立北星高等学校	大字茂福668-1	3階	1号館・2号館の3階	3.5	445
22		北勢国道事務所	南富田町4番6号	事務棟3階 宿舍5階	事務棟3階及び廊下 宿舍3階から5階までの階段と踊り場	1.4	209
23		ラ・プリマカーサ	富田浜町1番1号	6階	3階以上廊下	3.6	186
24		防災教育センター(北消防署)	富田二丁目4番15号	2階(屋上)	屋上	1.1	222
25		シャンテクレール	四日市市富田浜町19-16	3階	3階廊下	0.9	21
26		ポルタデルマーレ	四日市市富田浜町1-16	3階	3階廊下	2.8	26
27	羽津	羽津地区市民センター	大宮町13番12号	3階	3階	4	100
28		マンション ベルハイム城山	城山町8番4号	4階	3階以上廊下・ホール	2.5	79
29		ラディエメゾン	城山町6番30号	3階	3階廊下	3.1	90
30		エクセレンス	金場町6番6号	3階	3階廊下	2.3	20
31		スプリングセゾン	白須賀3丁目5番3号	3階	3階廊下	2.8	11
32		コスモス	羽津中1丁目5番17号	3階	3階廊下	3.4	33
33		ドエルウィステリア	八田1丁目14番32号	5階	3階以上廊下	2.9	120
34		ソーシャルミール東館	八田1丁目12番23号	4階	3階以上廊下	2.9	60
35		ソーシャルミール西館	八田1丁目12番15号	4階	3階以上階廊下	2.9	40
36		ウィング金場店立体駐車場	金場町6番2号	5階	3階以上	2.3	2343
37		ミエ・ヘア・アーティスト・アカデミー	羽津中2丁目5番19号	4階	3階以上	3.8	540
38		かすみの里	白須賀一丁目12番8号	4階(屋上)	4階廊下、屋上	1.7	260
39		カインズホーム四日市店	富士町8番15号	2階(屋上)	屋上	1.9	7503
40	MGM四日市店	富士町2410, 2421, 2429他	2階(屋上)	立体駐車場屋上、店舗付帯空中車路、道路工作物空中車路	1.8	2888	
41	羽津	羽津北小学校	大字羽津500	3階(屋上)	屋上	4.7	843
42		富田斎奉閣	八田三丁目4-15	2階(屋上)	屋上	1.8	1337
43		藤川工務店	白須賀二丁目4番32号	3階(屋上)	屋上	1.6	100
44	大矢知	あさけプラザ	下之宮町296の1	5階	3階以上	4.9	309
45		暁小学校	蒔田3丁目3番37号	3階	3階	1.9	1397
46		フレスポ四日市富田	西富田町字大富田249-12	2階	2階駐車場、廊下	2.8	3600
47	橋北	橋北小学校	川原町25番22号	3階(屋上)	3階、屋上	3.5	900
48		橋北交流会館	東新町26番32号	4階	3階・4階ホール	1.5	2200
49		橋北中学校	高浜町1番4号	3階(屋上)	3階、屋上	3.5	1400
50		朝日土木株式会社	川原町32番1号	3階	3階多目的室、2階部分屋上	3.5	100
51		ばんこの里会館	陶栄町4番8号	3階	3階ラウンジ	4.4	80
52		特別養護老人ホーム高浜楽々館	高浜町8番26号	5階(屋上)	3階以上、屋上	1.2	240

	地区	名称	所在地	建物階数	協定等により指定した避難場所	海拔	収容人員	
53	港	なやプラザ	蔵町4番17号	3階(屋上)	屋上	1.1	300	
54		住友電装株式会社	西末広町1番14号	B棟3階 食堂棟3階	B棟3階、食堂棟3階	1.7	350	
55		SWSWAYセンター	南納屋町15番9号	3階	3階	2.1	150	
56		株式会社大久保商会	尾上町16番3号	3階	3階	2.3	320	
57		四日市港湾合同庁舎	千歳町5番1号	4階	4階	1.9	307	
58		アコルデ蔵町	蔵町3番20号	4階	4階	1.3	34	
59		三重銀行本店	西新地7番8号	12階	12階食堂	2.4	150	
60	共同	商工会議所	諏訪町2番5号	4階	3階会議室及び4階廊下	1.4	400	
61		中部地区市民センター	西浦一丁目8番3号	4階	3階以上	3	300	
62		総合会館	諏訪町2番2号	8階	3階以上	1.4	1000	
63		四日市市役所	諏訪町1番5号	11階	3階以上	1.4	250	
64		市営中央駐車場	諏訪町1番25号	5階	3階以上	1.4	800	
65		中部中学校	西浦二丁目5番36号	4階	3階以上	3.4	2800	
66		中部西小学校	北町2番23号	3階(屋上)	3階、屋上	3.4	1300	
67		プラトンホテル四日市	西新地7番3号	10階(屋上)	3階以上廊下、屋上	2.4	300	
68		B. D. 林	諏訪栄町7番18号	4階(屋上)	4階、屋上	2.4	36	
69		ブルーリオン	西浦2丁目3番12号	5階	3階以上廊下	3.7	68	
70		プレーザービル	西浦2丁目3番2号	3階(屋上)	3階廊下、屋上	3.7	80	
71		中央	本町プラザ	本町9番8号	6階(屋上)	3階以上廊下、屋上	1.2	1000
72			中央小学校	元新町2番36号	4階	3階以上	1.8	1900
73			四日市建設業会館	栄町4番1号	4階	3階以上	1.2	220
74	浜田	幸町ビル	幸町2番4号	6階(屋上)	屋上	1.1	50	
75		じばさん	安島一丁目3番18号	7階	3階以上	2.8	400	
76		浜田小学校	北浜田町13番6号	4階(屋上)	3階以上、屋上	1.2	2300	
77		港中学校	十七軒町10番41号	3階(屋上)	3階、屋上	1.1	1600	
78		四日市シティホテルアネックス	浜田町7番11号	10階	3階以上廊下	1.4	400	
79		三重県四日市庁舎	新正4丁目21-5	5階	3階以上廊下	2.2	135	
80		四日市都ホテル	安島一丁目3番38号	15階	3・4階宴会場及びロビー	2.2	4800	
81		イロハビル	新正3丁目12番9号	6階	3階以上階廊下	1.3	72	
82	浜田	シャロームビオンR	新正1丁目12番29号	5階	3階以上廊下	1.7	51	
83		アイボンラビアン	新正3丁目5番16号	5階	3階以上廊下	1.1	165	
84		ナカシマハイツ	新正3丁目17番1号	3階	3階廊下	1.4	22	
85		四日市民主商工会	新正4丁目15番7号	3階	3階以上廊下	1.1	77	
86		メゾンビーナス	新正1丁目9番18号	3階	3階廊下	1.8	78	
87		株式会社交洋駐車場棟	新正5丁目4番19号	2階(屋上)	屋上	1.9	1500	
88		名鉄四日市タクシー立体駐車場	新正一丁目7番7号	2階(屋上)	屋上	1.7	150	
89		アールズコート2	新正一丁目9番29号	6階	3階以上廊下	2.4	44	
90		ダイアパレス四日市駅南	南浜田町5番36号	15階	3階～15階共用廊下	2.5	321	
91		ユマニテク短期大学	南浜田町4番21号	5階(屋上)	3階教員スペース、4階普通教室等、5階普通教室	2.5	610	
92		曙町市営住宅1号棟	曙一丁目4番	5階(屋上)	3階以上廊下、屋上	0.7	486	
93		サンルミエール	新正四丁目4番3号	6階	3階以上廊下	1.9	60	
94		たいすい中央保育園	鶴の森一丁目10-20	5階(屋上)	屋上	2.9	380	
95		曙町市営住宅2号棟	曙一丁目4番	5階(屋上)	3階以上廊下、屋上	0.7	261	
96	常磐	市立図書館	久保田一丁目2番42号	3階	3階学習室	4.2	200	
97		常磐小学校	城西町9番14号	4階(屋上)	3階以上、屋上	5	1900	
98	日永	日永小学校	日永四丁目5番13号	4階(屋上)	3階以上、屋上	2.6	1800	
99		県立四日市工業高等学校	日永東3丁目4番63号	4階	3階以上	2.5	6400	
100		海星中学校海星高等学校	追分1丁目9-34	4階	3階以上	4.5	2154	
101		スーパービバホーム四日市泊店	泊小柳町4番5-2号	2階(屋上)	屋上駐車場	4.3	13118	
102		イオンタウン四日市泊店	泊小柳町4番5-1号	2階(屋上)	屋上駐車場	3.8	22146	
103	塩浜	塩浜小学校	塩浜町1番地	3階(屋上)	3階、屋上	1.2	2140	
104		塩浜中学校	大字塩浜4096番地	3階(屋上)	3階、屋上	2.2	1394	

	地区	名称	所在地	建物階数	協定等により指定した避難場所	海拔	収容人員
105	塩浜	三浜文化会館	海山道町一丁目1532番地1	3階	3階	0.7	1450
106		ユマニテク医療福祉大学校	塩浜本町2丁目34	リハビリ校舎4階 歯科鍼灸福祉校舎4階	3階以上、屋上	1.4	560
107		磯津第1ポンプ場	大字塩浜3001	4階	3階廊下、階段ホール、吹き抜け上部監視場所	1.8	55
108		三昌物産株式会社 本社事務所	大字塩浜180番地	6階(屋上)	3階以上階段、4階会議室、屋上	2.3	400
109		株式会社MS管財	大池町30番地	3階	3階	1.3	150
110		山九株式会社 三重支店	御園町1丁目3番地1	4階(屋上)	屋上	1.7	215
111		磯津公会所	大字塩浜3051番地1	2階(屋上)	屋上	1.6	247
112		大橋学園高等学校	大字塩浜149-8	3階	3階	2.4	240
113		昭和四日市石油株式会社 BCPセンター	塩浜本町一丁目1-1	3階(屋上)	屋上	1.6	717
114		南消防署	大字塩浜187番地の3	3階(屋上)	屋上	2.4	500
115	楠	楠地区市民センター	楠町北五味塚2060番地72	3階(屋上)	3階、屋上	2.2	600
116		楠交流会館	楠町北五味塚1211番地1	3階(屋上)	3階、屋上	1.4	90
117		楠防災会館	楠町南五味塚292番地1	4階(屋上)	3階以上、屋上	1.3	160
118		楠小学校	楠町北五味塚2060番地9	4階(屋上)	3階以上、屋上	2.3	3334
119		楠中学校	楠町北五味塚2092番地	3階(屋上)	3階、屋上	2.6	2614
120		三重機械鐵工株式会社	楠町小倉1701番地	3階	3階原寸場	1.8	860
121	楠	楠避難会館	楠町南五味塚600番地1	2階(屋上)	屋上	0.8	140
122		北勢沿岸流域下水道南部浄化センター	楠町北五味塚1085-18	2階(屋上)	屋上	4.9	600
123		株式会社 渡辺鉄工	楠町北五味塚1257番1	2階	2階原寸場	1.5	400
124		新南五味塚ポンプ場	楠町南五味塚	3階(屋上)	屋上	1.7	303
125		吉崎ポンプ場	楠町吉崎	2階(屋上)	屋上	2.8	660
126	河原田	北勢地方卸売市場	河原田町字伊倉712番地	4階(屋上)	3階、屋上	4.6	500
127		JSR株式会社四日市工場 工場本館	川尻町100	5階(屋上)	屋上	3.2	320

【資料2-1-⑥】地区別防災資機材等基本配備一覧表

No.	1	2	3	4	5	6	7	
地区	富洲原			富田				
備蓄場所 備蓄品目	合計	富洲原 小学校	富洲原 地区市民 センター	富洲原 中学校	防災教育 センター	富田 中学校	富田 小学校	富田 地区市民 センター
ビスケット等（食）	60,960	480	480	480	480	480	480	480
アルファ米（食）	63,500	500	500	500	500	500	500	500
粉ミルク（缶）	0							
調理用水	21,000	168	168	168	168	168	168	168
哺乳瓶	0							
毛布	16,330	120	120	120	120	120	120	120
男女兼用M(1パック74枚)	122	1	1	1	1	1	1	1
男の子L(1パック58枚)	122	1	1	1	1	1	1	1
男の子BIG(1パック50枚)	58							
女の子L(1パック58枚)	58							
女の子BIG(1パック50枚)	58							
紙おむつ（大人用）	122	1	1	1	1	1	1	1
簡易トイレ	1,268	10	10	10	10	10	10	10
仮設トイレ	95		1	1	1	1	4	
オストメイトトイレ	0							
ユニットトイレ	0							
簡易トイレ詰め替えセット	0							
トイレテント	1,201	10	10	10	10	10	10	10
救急箱	549	4	8	4	8	4	4	4
ハンドマイク	410	3	6	3	6	3	3	3
汚物収納袋	488	4	4	4	4	4	4	4
ウォータータンク(350L)	357	3	3	3		3	3	3
発電機（ガソリン）	0							
ガソリン携行缶	0							
発電機（ガス）	244	2	2	2	2	2	2	2
カセットボンベ（本数）	11,520	96	96	96	96	96	96	96
照明セット	121	1	1	1	1	1	1	1
投光機	396		11	5	10	5	5	
コードリール	611	4	8	5	9	5	5	4
ワンタッチ式パーティ	238	2	2	2		2	2	2
プライベートルーム	356	3	3	3	2	3	3	3
簡易ベッド	236	2	2	2		2	2	2
エアーマット	5,355	45	45	45		45	45	45
応急給水栓セット	141	1	2	1		1	1	2
防塵マスク（50枚／箱）	70		1	1	1	1	1	
マスク（50枚／箱）	172	2	1	1	1	1	1	2
担架	239		7	3	5	3	3	
脚立	69		2	1	1	1	1	
リヤカー	122	1	2	1	1	1	1	1
工具	66		1	1	1	1	1	
スコップ	410		10	5	10	5	5	
ツルハシ	411		10	5	10	5	5	
ノコギリ	410		10	5	10	5	5	
鎌	411		10	5	10	5	5	
万能オノ	396		8	5	10	5	5	
とび口	411		10	5	10	5	5	
金てこ	411		10	5	10	5	5	
ハンマー	411		10	5	10	5	5	
ヘルメット	825		18	10	20	10	10	
ライフジャケット	17		11					
ボート	7		1					

※No.の塗りつぶしは、指定避難所を表す。

No.	8	9	10	11	12	13	14	15
地区	富田		羽津				八郷	
備蓄場所 備蓄品目	県立 四日市 高校	県立 北星高校	羽津 小学校	羽津北 小学校	羽津 中学校	羽津 地区市民 センター	八郷 小学校	朝明 中学校
ビスケット等(食)	480	480	480	480	480	480	480	480
アルファ米(食)	500	500	500	500	500	500	500	500
粉ミルク(缶)								
調理用水	168	168	168	168	168	168	168	168
哺乳瓶								
毛布	120	120	120	120	120	120	120	120
男女兼用M(1パック74枚)	1	1	1	1	1	1	1	1
男の子L(1パック58枚)	1	1	1	1	1	1	1	1
男の子BIG(1パック50枚)							1	1
女の子L(1パック58枚)							1	1
女の子BIG(1パック50枚)							1	1
紙おむつ(大人用)	1	1	1	1	1	1	1	1
簡易トイレ	10	10	10	10	10	10	10	10
仮設トイレ			1	1	1		1	1
オストメイトトイレ								
ユニットトイレ								
簡易トイレ詰め替えセット								
トイレテント	10	10	10	10	10		10	10
救急箱	4	4	8	4	4	4	4	4
ハンドマイク	3	3	6	3	3	3	3	3
汚物収納袋	4	4	4	4	4	4	4	4
ウォータータンク(350L)	3	3	3	3	3	3	3	3
発電機(ガソリン)								
ガソリン携行缶								
発電機(ガス)	2	2	2	2	2	2	2	2
カセットボンベ(本数)	96	96	96	96	96	96	96	96
照明セット	1	1	1	1	1	1	1	1
投光機			9	5	5		5	5
コードリール	4	4	9	5	5	4	5	5
ワンタッチ式パーティ	2	2	2	2	2	2	2	2
プライベートルーム	3	3	3	3	3	1	3	3
簡易ベッド	2	2	2	2	2	2	2	2
エアーマット	45	45	45	45	45	45	45	45
応急給水栓セット	1	1	1	1	1	2	1	1
防塵マスク(50枚/箱)			1	1	1		1	1
マスク(50枚/箱)	2	2	1	1	1	2	1	1
担架			5	3	3		3	3
脚立			1	1	1		1	1
リヤカー	1	1	1	1	1	1	1	1
工具			1	1	1		1	1
スコップ			10	5	5		5	5
ツルハシ			10	5	5		5	5
ノコギリ			10	5	5		5	5
鎌			10	5	5		5	5
万能オノ			10	5	5		5	5
とび口			10	5	5		5	5
金てこ			10	5	5		5	5
ハンマー			10	5	5		5	5
ヘルメット			20	10	10		10	10
ライフジャケット								
ボート								

※No.の塗りつぶしは、指定避難所を表す。

No.	16	17	18	19	20	21	22	23
地区	八郷				大矢知			
備蓄場所	八郷西 小学校	八郷 地区市民 センター	私立 暁中学校	私立 暁高校	大矢知 興讓 小学校	大矢知 地区市民 センター	あさけ プラザ	私立 暁小学校
備蓄品目								
ビスケット等(食)	480	480	480	480	480	480	480	480
アルファ米(食)	500	500	500	500	500	500	500	500
粉ミルク(缶)								
調理用水	168	168	168	168	168	168	168	168
哺乳瓶								
毛布	120	120	120	120	120	120	120	120
男女兼用M(1パック74枚)	1	1	1	1	1	1	1	1
男の子L(1パック58枚)	1	1	1	1	1	1	1	1
男の子BIG(1パック50枚)	1				1			
女の子L(1パック58枚)	1				1			
女の子BIG(1パック50枚)	1				1			
紙おむつ(大人用)	1	1	1	1	1	1	1	1
簡易トイレ	10	10	10	10	10	10	10	10
仮設トイレ	1				1			
オストメイトトイレ								
ユニットトイレ								
簡易トイレ詰め替えセット								
トイレテント	10	10	10	10	10	10	10	10
救急箱	4	4	4	4	6	4	4	4
ハンドマイク	3	3	3	3	4	3	3	3
汚物収納袋	4	4	4	4	4	4	4	4
ウォータータンク(350L)	3	3	3	3	3	3	3	3
発電機(ガソリン)								
ガソリン携行缶								
発電機(ガス)	2	2	2	2	2	2	2	2
カセットボンベ(本数)	96	96	96	96	96	96	96	96
照明セット	1	1	1	1	1	1	1	1
投光機	5				7			
コードリール	5	4	4	4	7	4	4	4
ワンタッチ式パーティ	2	2	2	2	2	2	2	2
プライベートルーム	3	3	3	3	3	3	3	3
簡易ベッド	2	2	2	2	2	2	2	2
エアーマット	45	45	45	45	45	45	45	45
応急給水栓セット	1	2	1	1	1	2	1	1
防塵マスク(50枚/箱)	1				1			
マスク(50枚/箱)	1	2	2	2	1	2	2	2
担架	3				4			
脚立	1				1			
リヤカー	1	1	1	1	1	1	1	1
工具	1				1			
スコップ	5				8			
ツルハシ	5				8			
ノコギリ	5				8			
鎌	5				8			
万能オノ	5				8			
とび口	5				8			
金てこ	5				8			
ハンマー	5				8			
ヘルメット	10				15			
ライフジャケット								
ボート								

※No.の塗りつぶしは、指定避難所を表す。

No.	24	25	26	27	28	29	30	31
地区	海蔵			橋北				
備蓄場所	海蔵 小学校	山手 中学校	海蔵 地区市民 センター	橋北 交流会館	橋北 小学校	滝川 集会所	橋北 中学校	橋北 地区市民 センター
備蓄品目								
ビスケット等(食)	480	480	480	480	480	480	480	480
アルファ米(食)	500	500	500	500	500	500	500	500
粉ミルク(缶)								
調理用水	168	168	168	168	168	168	168	168
哺乳瓶								
毛布	120	120	120	120	120	120	120	120
男女兼用M(1パック74枚)	1	1	1	1	1	1		1
男の子L(1パック58枚)	1	1	1	1	1	1		1
男の子BIG(1パック50枚)	1	1		1	1	1		
女の子L(1パック58枚)	1	1		1	1	1		
女の子BIG(1パック50枚)	1	1		1	1	1		
紙おむつ(大人用)	1	1	1	1	1	1		1
簡易トイレ	10	10	10	10	10	10	10	10
仮設トイレ	1	1		1	1	1	3	
オストメイトトイレ								
ユニットトイレ								
簡易トイレ詰め替えセット								
トイレテント	10	10	10	10	10	10		10
救急箱	6	4	4	4	8	4	4	4
ハンドマイク	5	3	3	3	6	3		3
汚物収納袋	4	4	4	4	4	4		4
ウォータータンク(350L)	3	3	3	3	3	1	3	3
発電機(ガソリン)								
ガソリン携行缶								
発電機(ガス)	2	2	2	2	2	2		2
カセットボンベ(本数)	96	96	96	96	96	96		96
照明セット	1	1	1	1	1	1		1
投光機	7	5		5	9	5		
コードリール	6	5	4	5	7	5		4
ワンタッチ式パーティ	2	2	2	2	2		2	2
プライベートルーム	3	3	3	3	3	2	1	3
簡易ベッド	2	2	2	2	2		2	2
エアーマット	45	45	45	45	45		45	45
応急給水栓セット	1	1	2	1	1	1		2
防塵マスク(50枚/箱)	1	1		1	1	1		
マスク(50枚/箱)	1	1	2	1	1	1		2
担架	4	3		3	5	3		
脚立	1	1		1	1	1		
リヤカー	1	1	1	1	1	1		1
工具	1	1		1	1	1		
スコップ	8	5		5	10	5		
ツルハシ	8	5		5	10	5		
ノコギリ	7	5		5	10	5		
鎌	8	5		5	10	5		
万能オノ	7	5		5	10	5		
とび口	8	5		5	10	5		
金てこ	8	5		5	10	5		
ハンマー	8	5		5	10	5		
ヘルメット	13	10		10	20	10		
ライフジャケット				1				
ボート				1				

※No.の塗りつぶしは、指定避難所を表す。

No.	32	33	34	35	36	37	38	39
地区	中部							
備蓄場所	中部西 小学校	納屋 防災緑地	なや プラザ	浜田公園	浜田 小学校	中部 中学校	港中学校	中央 小学校
備蓄品目								
ビスケット等(食)	480	480	480		480	480	480	480
アルファ米(食)	500	500	500		500	500	500	500
粉ミルク(缶)								
調理用水	168	168	168		168	168	168	168
哺乳瓶								
毛布	120	120	120		120	120	120	120
男女兼用M(1パック74枚)	1	1	1	1		1	1	1
男の子L(1パック58枚)	1	1	1	1		1	1	1
男の子BIG(1パック50枚)	1	1	1	1		1	1	1
女の子L(1パック58枚)	1	1	1	1		1	1	1
女の子BIG(1パック50枚)	1	1	1	1		1	1	1
紙おむつ(大人用)	1	1	1	1		1	1	1
簡易トイレ	10	10	10		10	10	10	10
仮設トイレ	1	1	1	1		1	4	1
オストメイトトイレ								
ユニットトイレ								
簡易トイレ詰め替えセット								
トイレテント	10	10	10	10		10	10	10
救急箱	4	18	4		4	4	4	4
ハンドマイク	3	15	3	3		3	3	3
汚物収納袋	4	4	4	4		4	4	4
ウォータータンク(350L)	3		3		3	3	3	3
発電機(ガソリン)								
ガソリン携行缶								
発電機(ガス)	2	6	2	2		2	2	2
カセットボンベ(本数)	96	96	96	96		96	96	96
照明セット	1	1	1	1		1	1	1
投光機	5	21	5	5		5	5	5
コードリール	5	21	5	5		5	5	5
ワンタッチ式パーティ	2		2	2		2	2	2
プライベートルーム	3		3	3		3	3	3
簡易ベッド	2		2	2		2	2	2
エアーマット	45		45	45		45	45	45
応急給水栓セット	1		1		1	1	1	1
防塵マスク(50枚/箱)	1	1	1	1		1	1	1
マスク(50枚/箱)	1	1	1	1		1	1	1
担架	3	12	3	3		3	3	3
脚立	1	1	1	1		1	1	1
リヤカー	1	1	1	1		1	1	1
工具	1	1	1	1		1	1	1
スコップ	5	24	5	5		5	5	5
ツルハシ	5	24	5	5		5	5	5
ノコギリ	5	24	5	5		5	5	5
鎌	5	24	5	5		5	5	5
万能オノ	5	21	5	5		5	5	5
とび口	5	24	5	5		5	5	5
金てこ	5	24	5	5		5	5	5
ハンマー	5	22	5	5		5	5	5
ヘルメット	10	45	10	10		10	10	10
ライフジャケット								
ボート								

※No.の塗りつぶしは、指定避難所を表す。

No.	40	41	42	43	44	45	46	47
地区	中部					小山田		
備蓄場所	中部 地区市民 センター	じばさん	総合会館	本町 プラザ	文化会館	小山田 小学校	西陵 中学校	小山田 地区市民 センター
備蓄品目								
ビスケット等(食)	480	480	480	480	480	480	480	480
アルファ米(食)	500	500	500	500	500	500	500	500
粉ミルク(缶)								
調理用水	168	168	168	168	168	168	168	168
哺乳瓶								
毛布	120	120	120	120	120	120	120	120
男女兼用M(1パック74枚)	1	1	1	1	1	1	1	1
男の子L(1パック58枚)	1	1	1	1	1	1	1	1
男の子BIG(1パック50枚)						1	1	
女の子L(1パック58枚)						1	1	
女の子BIG(1パック50枚)						1	1	
紙おむつ(大人用)	1	1	1	1	1	1	1	1
簡易トイレ	10	10	30	10	10	10	10	10
仮設トイレ						1	1	
オストメイトトイレ								
ユニットトイレ								
簡易トイレ詰め替えセット								
トイレテント	10	10	10	10	10	10	10	10
救急箱	4	4	7	4	4	4	4	4
ハンドマイク	3	3	3	3	3	3	3	3
汚物収納袋	4	4	4	4	4	4	4	4
ウォータータンク(350L)	3	3	2	3	3	3	3	3
発電機(ガソリン)								
ガソリン携行缶								
発電機(ガス)	2		2	2	2	2	2	2
カセットボンベ(本数)	96		96	96	96	96	96	96
照明セット	1	1	1	1	1	1	1	1
投光機						5	5	
コードリール	4	4	5	4	4	5	5	4
ワンタッチ式パーティ	2	2	2	2	2	2	2	2
プライベートルーム	3	3	2	3	2	3	3	3
簡易ベッド	2		2	2	2	2	2	2
エアーマット	45	45	45	45	45	45	45	45
応急給水栓セット	2			1	1	1	1	2
防塵マスク(50枚/箱)						1	1	
マスク(50枚/箱)	2	2	2	2	2	1	1	2
担架						3	3	
脚立						1	1	
リヤカー	1		1	1	1	1	1	1
工具						1	1	
スコップ						5	5	
ツルハシ						5	5	
ノコギリ						5	5	
鎌						5	5	
万能オノ						5	5	
とび口						5	5	
金てこ						5	5	
ハンマー						5	5	
ヘルメット						10	10	
ライフジャケット								
ボート								

※No.の塗りつぶしは、指定避難所を表す。

No.	48	49	50	51	52	53	54	55
地区	川島		神前					桜
備蓄場所	川島 小学校	川島 地区市民 センター	神前 小学校	三滝 中学校	神前 地区市民 センター	県立 四日市 商業高校	県立 四日市 中央工業 高校	桜小学校
備蓄品目								
ビスケット等(食)	480	480	480	480	480	480	480	480
アルファ米(食)	500	500	500	500	500	500	500	500
粉ミルク(缶)								
調理用水	168	168	168	168	168	168	168	168
哺乳瓶								
毛布	120	120	120	120	120	120	120	120
男女兼用M(1パック74枚)	1	1	1	1	1	1	1	1
男の子L(1パック58枚)	1	1	1	1	1	1	1	1
男の子BIG(1パック50枚)	1		1	1				1
女の子L(1パック58枚)	1		1	1				1
女の子BIG(1パック50枚)	1		1	1				1
紙おむつ(大人用)	1	1	1	1	1	1	1	1
簡易トイレ	10	10	10	10	10	10	10	10
仮設トイレ	1		1	1				1
オストメイトトイレ								
ユニットトイレ								
簡易トイレ詰め替えセット								
トイレテント	10	10	10	10	10	10	10	10
救急箱	4	4	4	4	4	4	4	4
ハンドマイク	3	3	3	3	3	3	3	3
汚物収納袋	4	4	4	4	4	4	4	4
ウォータータンク(350L)	3	3	3	3	3	3	3	3
発電機(ガソリン)								
ガソリン携行缶								
発電機(ガス)	2	2	2	2	2	2	2	2
カセットボンベ(本数)	96	96	96	96	96	96	96	96
照明セット	1	1	1	1	1	1	1	1
投光機	5		5	5				5
コードリール	5	4	5	5	4	4	4	5
ワンタッチ式パーティ	2	2	2	2	2	2	2	2
プライベートルーム	3	3	3	3	3	3	3	3
簡易ベッド	2	2	2	2	2	2	2	2
エアーマット	45	45	45	45	45	45	45	45
応急給水栓セット	1	2	1	1	2	1	1	1
防塵マスク(50枚/箱)	1		1	1				1
マスク(50枚/箱)	1	2	1	1	2	2	2	1
担架	3		3	3				3
脚立	1		1	1				1
リヤカー	1	1	1	1	1	1	1	1
工具	1		1	1				1
スコップ	5		5	5				5
ツルハシ	5		5	5				5
ノコギリ	5		5	5				5
鎌	5		5	5				5
万能オノ	5		5	5				5
とび口	5		5	5				5
金てこ	5		5	5				5
ハンマー	5		5	5				5
ヘルメット	10		16	10				10
ライフジャケット								
ボート								

※No.の塗りつぶしは、指定避難所を表す。

No.	56	57	58	59	60	61	62	63
地区	桜				三重			
備蓄場所	桜台 小学校	桜中学校	桜 地区市民 センター	県立 四日市西 高校	三重 小学校	三重西 小学校	三重北 小学校	大谷台 小学校
備蓄品目								
ビスケット等(食)	480	480	480	480	480	480	480	480
アルファ米(食)	500	500	500	500	500	500	500	500
粉ミルク(缶)								
調理用水	168	168	168	168	168	168	168	168
哺乳瓶								
毛布	120	120	120	120	120	120	120	120
男女兼用M(1パック74枚)	1	1	1	1	1	1	1	1
男の子L(1パック58枚)	1	1	1	1	1	1	1	1
男の子BIG(1パック50枚)	1	1			1	1	1	1
女の子L(1パック58枚)	1	1			1	1	1	1
女の子BIG(1パック50枚)	1	1			1	1	1	1
紙おむつ(大人用)	1	1	1	1	1	1	1	1
簡易トイレ	10	10	10	10	10	10	10	10
仮設トイレ	1	1			1	1	1	1
オストメイトトイレ								
ユニットトイレ								
簡易トイレ詰め替えセット								
トイレテント	10	10	10	10	10	10	10	10
救急箱	4	4	4	4	6	4	4	4
ハンドマイク	3	3	3	3	5	4	3	3
汚物収納袋	4	4	4	4	4	4	4	4
ウォータータンク(350L)	3	3	3	3	3	3	3	3
発電機(ガソリン)								
ガソリン携行缶								
発電機(ガス)	2	2	2	2	2	2	2	2
カセットボンベ(本数)	96	96	96	96	96	96	96	96
照明セット	1	1	1	1	1	1	1	1
投光機	5	5			6	5	5	5
コードリール	5	5	4	4	7	5	5	5
ワンタッチ式パーティ	2	2	2	2	2	2	2	2
プライベートルーム	3	3	3	3	3	3	3	3
簡易ベッド	2	2	2	2	2	2	2	2
エアーマット	45	45	45	45	45	45	45	45
応急給水栓セット	1	1	2	1	1	1	1	1
防塵マスク(50枚/箱)	1	1			1	1	1	1
マスク(50枚/箱)	1	1	2	2	1	1	1	1
担架	3	3			4	3	3	3
脚立	1	1			1	1	1	1
リヤカー	1	1	1	1	1	1	1	1
工具	1	1			1	1	1	1
スコップ	5	5			8	5	5	5
ツルハシ	5	5			8	5	5	5
ノコギリ	5	5			8	5	5	5
鎌	5	5			8	5	5	5
万能オノ	5	5			7	5	5	5
とび口	5	5			8	5	5	5
金てこ	5	5			8	5	5	5
ハンマー	5	5			10	5	5	5
ヘルメット	10	10			15	10	22	10
ライフジャケット								
ボート								

※No.の塗りつぶしは、指定避難所を表す。

No.	64	65	66	67	68	69	70	71
地区	三重		県					下野
備蓄場所	三重平 中学校	三重 地区市民 センター	県小学校	大池 中学校	県 地区市民 センター	北勢 きらら 学園	メリノー ル学院	下野 小学校
備蓄品目								
ビスケット等(食)	480	480	480	480	480	480	480	480
アルファ米(食)	500	500	500	500	500	500	500	500
粉ミルク(缶)								
調理用水	168	168	168	168	168	168	168	168
哺乳瓶								
毛布	120	120	120	120	120	120	120	120
男女兼用M(1パック74枚)	1	1	1	1	1	1	1	1
男の子L(1パック58枚)	1	1	1	1	1	1	1	1
男の子BIG(1パック50枚)	1		1	1			1	1
女の子L(1パック58枚)	1		1	1			1	1
女の子BIG(1パック50枚)	1		1	1			1	1
紙おむつ(大人用)	1	1	1	1	1	1	1	1
簡易トイレ	10	10	10	10	10	10	10	10
仮設トイレ	1		1	1				1
オストメイトトイレ								
ユニットトイレ								
簡易トイレ詰め替えセット								
トイレテント	10	10	10	10	10	10	10	10
救急箱	4	4	4	4	4	4	4	4
ハンドマイク	3	3	3	3	3	3	3	3
汚物収納袋	4	4	4	4	4	4	4	4
ウォータータンク(350L)	3	3	3	3	3	3	3	3
発電機(ガソリン)								
ガソリン携行缶								
発電機(ガス)	2	2	2	2	2	2	2	2
カセットボンベ(本数)	96	96	96	96	96	96	96	96
照明セット	1	1	1	1	1	1	1	1
投光機	5		5	5				5
コードリール	5	4	5	5	4	4	4	5
ワンタッチ式パーティ	2	2	2	2	2	2	2	2
プライベートルーム	3	3	3	3	3	3	3	3
簡易ベッド	2	2	2	2	2	2	2	2
エアーマット	45	45	45	45	45	45	45	45
応急給水栓セット	1	2	1	1	2	1	1	1
防塵マスク(50枚/箱)	1		1	1				1
マスク(50枚/箱)	1	2	1	1	2	2	2	1
担架	3		3	3				3
脚立	1		1	1				1
リヤカー	1	1	1	1	1	1	1	1
工具	1		1	1				1
スコップ	5		5	5				5
ツルハシ	5		5	5				5
ノコギリ	5		5	5				5
鎌	5		5	5				5
万能オノ	5		5	5				5
とび口	5		5	5				5
金てこ	5		5	5				5
ハンマー	5		5	5				5
ヘルメット	10		10	10				10
ライフジャケット								
ボート								

※No.の塗りつぶしは、指定避難所を表す。

No.	72	73	74	75	76	77	78	79
地区	下野		水沢		保々			
備蓄場所 備蓄品目	西朝明 中学校	下野 地区市民 センター	水沢 地区市民 センター	水沢 小学校	保々 小学校	保々 中学校	保々 地区市民 センター	県立 朝明高校
ビスケット等(食)	480	480	480	480	480	480	480	480
アルファ米(食)	500	500	500	500	500	500	500	500
粉ミルク(缶)								
調理用水	168	168	168	168	168	168	168	168
哺乳瓶								
毛布	120	120	120	120	120	120	120	120
男女兼用M(1パック74枚)	1	1	1	1	1	1	1	1
男の子L(1パック58枚)	1	1	1	1	1	1	1	1
男の子BIG(1パック50枚)	1		1		1	1		
女の子L(1パック58枚)	1		1		1	1		
女の子BIG(1パック50枚)	1		1		1	1		
紙おむつ(大人用)	1	1	1	1	1	1	1	1
簡易トイレ	10	10	10	10	10	10	10	10
仮設トイレ	1		1		1	1		
オストメイトトイレ								
ユニットトイレ								
簡易トイレ詰め替えセット								
トイレテント	10	10	10	10	10	10	10	10
救急箱	4	4	4	4	4	4	4	4
ハンドマイク	3	3	3	3	3	3	3	3
汚物収納袋	4	4	4	4	4	4	4	4
ウォータータンク(350L)	3	3	3	3	3	3	3	3
発電機(ガソリン)								
ガソリン携行缶								
発電機(ガス)	2	2	2	2	2	2	2	2
カセットボンベ(本数)	96	96	96	96	96	96	96	96
照明セット	1	1	1	1	1	1	1	1
投光機	5		5		5	5		
コードリール	5	4	5	4	5	5	4	4
ワンタッチ式パーティ	2	2	2	2	2	2	2	2
プライベートルーム	3	3	3	3	3	3	3	3
簡易ベッド	2	2	2	2	2	2	2	2
エアーマット	45	45	45	45	45	45	45	45
応急給水栓セット	1	2	2	1	1	1	2	1
防塵マスク(50枚/箱)	1		1		1	1		
マスク(50枚/箱)	1	2	1	2	1	1	2	2
担架	3		3		3	3		
脚立	1		1		1	1		
リヤカー	1	1	1	1	1	1	1	1
工具	1		1		1	1		
スコップ	5		5		5	5		
ツルハシ	5		5		5	5		
ノコギリ	5		5		5	5		
鎌	5		5		5	5		
万能オノ	5		5		5	5		
とび口	5		5		5	5		
金てこ	5		5		5	5		
ハンマー	5		5		5	5		
ヘルメット	10		10		10	10		
ライフジャケット								
ボート								

※No.の塗りつぶしは、指定避難所を表す。

No.	80	81	82	83	84	85	86	87
地区	常磐					日永		
備蓄場所 備蓄品目	常磐 小学校	常磐西 小学校	常磐 中学校	常磐 地区市民 センター	市立 図書館	日永 地区市民 センター	泊山 小学校	南中学校
ビスケット等(食)	480	480	480	480	480	480	480	480
アルファ米(食)	500	500	500	500	500	500	500	500
粉ミルク(缶)								
調理用水	168	168	168	168	168	168	168	168
哺乳瓶								
毛布	120	120	120	120	120	120	120	120
男女兼用M(1パック74枚)	1	1	1	1	1	1	1	1
男の子L(1パック58枚)	1	1	1	1	1	1	1	1
男の子BIG(1パック50枚)							1	1
女の子L(1パック58枚)							1	1
女の子BIG(1パック50枚)							1	1
紙おむつ(大人用)	1	1	1	1	1	1	1	1
簡易トイレ	10	10	10	10	10	10	10	10
仮設トイレ	1	1	1			1	1	4
オストメイトトイレ								
ユニットトイレ								
簡易トイレ詰め替えセット								
トイレテント	10	10	10	10	10	10	10	10
救急箱	8	4	4	4	4	8	4	4
ハンドマイク	8	3	3	3	3	8	3	3
汚物収納袋	4	4	4	4	4	8	4	4
ウォータータンク(350L)	3	3	3	3	3	3	3	3
発電機(ガソリン)								
ガソリン携行缶								
発電機(ガス)	2	2	2	2	2	2	2	2
カセットボンベ(本数)	96	96	96	96	96	96	96	96
照明セット	1	1	1	1	1	1	1	1
投光機	5	5	5			11	5	5
コードリール	8	5	5	4	4	11	5	5
ワンタッチ式パーティ	2	2	2	2	2	2	2	2
プライベートルーム	3	3	3	3	3	3	3	3
簡易ベッド	2	2	2	2	2	2	2	2
エアーマット	45	45	45	45	45	45	45	45
応急給水栓セット	1	1	1	2	1	2	1	1
防塵マスク(50枚/箱)	1	1	1			1	1	1
マスク(50枚/箱)	1	1	1	2	2	1	1	1
担架	3	3	3			10	3	3
脚立	1	1	1			1	1	1
リヤカー	1	1	1	1	1	2	1	1
工具	1	1	1			1	1	1
スコップ	10	5	5			10	5	5
ツルハシ	10	5	5			10	5	5
ノコギリ	10	5	5			10	5	5
鎌	10	5	5			10	5	5
万能オノ	5	5	5			9	5	5
とび口	10	5	5			10	5	5
金てこ	10	5	5			10	5	5
ハンマー	10	5	5			10	5	5
ヘルメット	20	10	10			21	10	10
ライフジャケット						1		
ボート						1		

※No.の塗りつぶしは、指定避難所を表す。

No.	88	89	90	91	92	93	94	95
地区	日永					四郷		
備蓄場所	日永 小学校	総合 体育館	県立 四日市南 高校	県立 四日市 工業高校	私立 海星中・ 高等学校	四郷 小学校	笹川東 公園	高花平 小学校
備蓄品目								
ビスケット等(食)	480	960	480	480	480	480	480	480
アルファ米(食)	500	1000	500	500	500	500	500	500
粉ミルク(缶)								
調理用水	168	336	168	168	168	168	168	168
哺乳瓶								
毛布	120	1450	120	120	120	120	120	120
男女兼用M(1パック74枚)	1	1	1	1	1	1	1	1
男の子L(1パック58枚)	1	1	1	1	1	1	1	1
男の子BIG(1パック50枚)	1					1	1	1
女の子L(1パック58枚)	1					1	1	1
女の子BIG(1パック50枚)	1					1	1	1
紙おむつ(大人用)	1	1	1	1	1	1	1	1
簡易トイレ	10	10	10	10	10	10	10	10
仮設トイレ	1	10				1	1	1
オストメイトトイレ								
ユニットトイレ								
簡易トイレ詰め替えセット								
トイレテント	10	10	10	10	10	10	10	10
救急箱	4	4	4	4	4	8	4	4
ハンドマイク		3	3	3	3	6	3	3
汚物収納袋	4	4	4	4	4	4	4	4
ウォータータンク(350L)	3	6	3	3	3	3	3	3
発電機(ガソリン)								
ガソリン携行缶								
発電機(ガス)	2	2	2	2	2	2	2	2
カセットボンベ(本数)	96	96	96	96	96	96	96	96
照明セット	1	1	1	1	1	1	1	1
投光機						9	5	5
コードリール	4	4	4	4	4	8	5	5
ワンタッチ式パーティ	2	4	2	2	2	2	2	2
プライベートルーム	3	4	3	3	3	3	3	3
簡易ベッド	2	4	2	2	2	2	2	2
エアーマット	45	90	45	45	45	45	45	45
応急給水栓セット	1	2	1	1	1	1	1	1
防塵マスク(50枚/箱)						1	1	1
マスク(50枚/箱)	2	2	2	2	2	1	1	1
担架						5	3	3
脚立						1	1	1
リヤカー	1	1	1	1	1	1	1	1
工具						1	1	1
スコップ						9	5	5
ツルハシ						10	5	5
ノコギリ						10	5	5
鎌						10	5	5
万能オノ						9	5	5
とび口						10	5	5
金てこ						10	5	5
ハンマー						10	5	5
ヘルメット						20	10	10
ライフジャケット								
ボート								

※No.の塗りつぶしは、指定避難所を表す。

No.	96	97	98	99	100	101	102	103
地区	四郷							内部
備蓄場所	笹川西公園	笹川中学校	小林町グラウンド	西笹川中学校	四郷地区市民センター	県立四日市四郷高校	四日市市障害者体育センター	内部小学校
備蓄品目								
ビスケット等(食)	480	480	480	480	480	480	480	480
アルファ米(食)	500	500	500	500	500	500	500	500
粉ミルク(缶)								
調理用水	168	168	168	168	168	168	168	168
哺乳瓶								
毛布	120	120	120	120	120	120	120	120
男女兼用M(1パック74枚)	1	1	1	1	1	1	1	1
男の子L(1パック58枚)	1	1	1	1	1	1	1	1
男の子BIG(1パック50枚)	1	1	1	1				1
女の子L(1パック58枚)	1	1	1	1				1
女の子BIG(1パック50枚)	1	1	1	1				1
紙おむつ(大人用)	1	1	1	1	1	1	1	1
簡易トイレ	10	10	10	10	10	10	10	10
仮設トイレ	1	1	1	1				1
オストメイトトイレ								
ユニットトイレ								
簡易トイレ詰め替えセット								
トイレテント	10	10	10	10	10	10	10	10
救急箱	4	4	4	4	4	4	4	6
ハンドマイク	3	3	3	3	3	3	3	5
汚物収納袋	4	4	4	4	4	4	4	4
ウォータータンク(350L)	3	3		3	3	3	3	3
発電機(ガソリン)								
ガソリン携行缶								
発電機(ガス)	2	2	2	2	2	2	2	2
カセットボンベ(本数)	96	96	96	96	96	96	96	96
照明セット	1	1	1	1	1	1	1	1
投光機	5	5	5	5				7
コードリール	5	5	5	5	4	4	4	7
ワンタッチ式パーティ	2	2	2	2	2	2	2	2
プライベートルーム	3	3	2	3	3	3	3	3
簡易ベッド	2	2		2	2	2	2	2
エアーマット	45	45		45	45	45	45	45
応急給水栓セット	1	1		1	2	1	1	1
防塵マスク(50枚/箱)	1	1	1	1				1
マスク(50枚/箱)	1	1	1	1	2	2	2	1
担架	3	3	3	3				4
脚立	1	1	1	1				1
リヤカー	1	1	1	1	1	1	1	1
工具	1	1	1	1				1
スコップ	5	5	5	5				8
ツルハシ	5	5	5	5				8
ノコギリ	5	5	5	5				8
鎌	5	5	5	5				8
万能オノ	5	5	5	5				7
とび口	5	5	5	5				8
金てこ	5	5	5	5				8
ハンマー	5	5	5	5				8
ヘルメット	10	10	10	10				10
ライフジャケット								
ボート								

※No.の塗りつぶしは、指定避難所を表す。

No.	104	105	106	107	108	109	110	111
地区	内部			塩浜				
備蓄場所	内部東 小学校	内部 中学校	内部 地区市民 センター	中里緑地	塩浜 中学校	三重北勢 健康増進 センター	三浜 文化会館	塩浜 小学校
備蓄品目								
ビスケット等(食)	480	480	480		480	960	480	480
アルファ米(食)	500	500	500		500	1000	500	500
粉ミルク(缶)								
調理用水	168	168	168		168	168	168	168
哺乳瓶								
毛布	120	120	120	120	120	120	120	120
男女兼用M(1パック74枚)	1	1	1	1	1	1	1	
男の子L(1パック58枚)	1	1	1	1	1	1	1	
男の子BIG(1パック50枚)	1	1		1			1	
女の子L(1パック58枚)	1	1		1			1	
女の子BIG(1パック50枚)	1	1		1			1	
紙おむつ(大人用)	1	1	1	1	1	1	1	
簡易トイレ	10	10	10		10	10	10	10
仮設トイレ	1	1		1			1	1
オストメイトトイレ								
ユニットトイレ								
簡易トイレ詰め替えセット								
トイレテント	10	10	10			10	10	10
救急箱	4	4	4	8	4		4	4
ハンドマイク	3	3	3	5		3	3	
汚物収納袋	4	4	4		4		4	4
ウォータータンク(350L)	3	3	3		3	3	3	3
発電機(ガソリン)								
ガソリン携行缶								
発電機(ガス)	2	2	2	2		2	2	
カセットボンベ(本数)	96	96	96	96		96	96	
照明セット	1	1	1	1		1	1	
投光機	5	5		9			5	
コードリール	5	5	4	9		5	5	
ワンタッチ式パーティ	2	2	2		2	2	2	2
プライベートルーム	3	3	3		3	3		3
簡易ベッド	2	2	2		2	2	2	2
エアーマット	45	45	45		45	45	45	45
応急給水栓セット	1	1	2		1	1	1	1
防塵マスク(50枚/箱)	1	1		1			1	
マスク(50枚/箱)	1	1	2	1		2	1	
担架	3	3		3			3	
脚立	1	1		1			1	
リヤカー	1	1	1	1		1	1	
工具	1	1		1			1	
スコップ	5	5		10			5	
ツルハシ	5	5		10			5	
ノコギリ	5	5		10			5	
鎌	5	5		10			5	
万能オノ	5	5		10			5	
とび口	5	5		10			5	
金てこ	5	5		10			5	
ハンマー	5	5		10			5	
ヘルメット	10	10		20			10	
ライフジャケット								
ボート								

※No.の塗りつぶしは、指定避難所を表す。

No.	112	113	114	115	116	117	118	119
地区	塩浜		河原田				楠	
備蓄場所 備蓄品目	磯津町 グラウンド	塩浜 地区市民 センター	河原田 小学校	河原田 地区市民 センター	県立 四日市 農芸高校	北勢地方 卸売市場	楠 地区市民 センター	旧北楠 分団車庫
ビスケット等(食)	480	480	480	480	480	480	960	480
アルファ米(食)	500	500	500	500	500	500	1000	500
粉ミルク(缶)								
調理用水	168	168	168	168	168	168	168	168
哺乳瓶								
毛布	120	120	120	120	120	120	120	120
男女兼用M(1パック74枚)	1	1	1	1	1	1	2	1
男の子L(1パック58枚)	1	1	1	1	1	1	2	1
男の子BIG(1パック50枚)	1		1				1	1
女の子L(1パック58枚)	1		1				1	1
女の子BIG(1パック50枚)	1		1				1	1
紙おむつ(大人用)	1	1	1	1	1	1	2	1
簡易トイレ	10	10	10	10	10	10	10	18
仮設トイレ	1		1					3
オストメイトトイレ								
ユニットトイレ								
簡易トイレ詰め替えセット								
トイレテント	10	10	10	10	10	10	10	21
救急箱	4	4	4	4	4	4	4	
ハンドマイク	3	3	3	3	3	3	3	9
汚物収納袋	4	4	4	4	4	4	4	8
ウォータータンク(350L)		3	3	3	3	3	3	
発電機(ガソリン)								
ガソリン携行缶								
発電機(ガス)	2	2	2	2	2	2	2	4
カセットボンベ(本数)	96	96	96	96	96	96	96	192
照明セット	1	1	1	1	1	1	1	2
投光機	5		5					10
コードリール	5	4	5	4	4	4	4	15
ワンタッチ式パーティ		2	2	2	2	2	2	
プライベートルーム	2	3	3	3	3	3	3	
簡易ベッド		2	2	2	2	2	2	
エアーマット		45	45	45	45	45	45	
応急給水栓セット		2	1	2	1	1	2	
防塵マスク(50枚/箱)	1		1				2	2
マスク(50枚/箱)	1	2	1	2	2	2	2	
担架	3		3					7
脚立	1		1					2
リヤカー	1	1	1	1	1	1	1	2
工具	1		1					
スコップ	5		5					10
ツルハシ	5		5					10
ノコギリ	5		5					10
鎌	5		5					10
万能オノ	5		5					10
とび口	5		5					10
金てこ	5		5					10
ハンマー	5		5					10
ヘルメット	10		10					20
ライフジャケット							1	1
ボート								2

※No.の塗りつぶしは、指定避難所を表す。

No.	120	121	122	123	124	125	126
地区	楠						
備蓄場所	楠 福社会館	楠 避難会館	楠 小学校	楠 中学校	楠 交流会館	楠 防災会館	楠 保健福祉 センター
備蓄品目							
ビスケット等(食)	480	480	480	480	480	480	480
アルファ米(食)	500	500	500	500	500	500	500
粉ミルク(缶)							
調理用水	168	168	168	168	168	168	168
哺乳瓶							
毛布	120	120	120	120	120	120	120
男女兼用M(1パック74枚)	1	1			1	1	1
男の子L(1パック58枚)	1	1			1	1	1
男の子BIG(1パック50枚)	1	1					
女の子L(1パック58枚)	1	1					
女の子BIG(1パック50枚)	1	1					
紙おむつ(大人用)	1	1			1	1	1
簡易トイレ	10	10	10	10	10	10	10
仮設トイレ	1	1	1	1			
オストメイトトイレ							
ユニットトイレ							
簡易トイレ詰め替えセット							
トイレテント	10	10			10	10	10
救急箱	4	4	4	4	4	4	4
ハンドマイク	3	3			3	3	3
汚物収納袋	4	4			4	4	4
ウォータータンク(350L)	3	3	3	3	3	3	3
発電機(ガソリン)							
ガソリン携行缶							
発電機(ガス)	2	2			2	2	2
カセットボンベ(本数)	96	96			96	96	96
照明セット	1	1			1	1	1
投光機	5	5					
コードリール	5	5			4	4	4
ワンタッチ式パーティ	2	2	2	2	2	2	2
プライベートルーム	5	3	3	3	3	3	3
簡易ベッド	2	2	2	2	2	2	2
エアーマット	45	45	45	45	45	45	45
応急給水栓セット	1	1	1	1	1	1	1
防塵マスク(50枚/箱)	1	1					
マスク(50枚/箱)	1	1			2	2	2
担架	4	4					
脚立	1	1					
リヤカー	1	1			1	1	1
工具	1	1					
スコップ	5	5					
ツルハシ	5	5					
ノコギリ	5	5					
鎌	5	5					
万能オノ	5	5					
とび口	5	5					
金てこ	5	5					
ハンマー	5	5					
ヘルメット	10	10					
ライフジャケット	1	1					
ボート	1	1					

※No.の塗りつぶしは、指定避難所を表す。

(拠点防災備蓄倉庫資機材等基本配備一覧)

No.		127	128	129	130	131	
備蓄品目	備蓄場所	合計	拠点倉庫				
			北部拠点防災倉庫	安島防災倉庫 (帰宅困難者分含む)	南部拠点防災倉庫	垂坂公園 (救助資器材)	南部丘陵公園 (救助資器材)
ビスケット等(食)		25,260	7,480	10,120	7,660	0	0
アルファ米(食)		24,000	6,600	2,000	15,400	0	0
レトルトご飯		9,500	0	9,500	0		
調理用水		33,000	9,600	9,000	14,400	0	0
粉ミルク(缶)		8	0	0	8	0	0
粉ミルク(スティック 10本/箱)		160	0	0	160	0	0
液体ミルク(缶)		96	0	0	96	0	0
哺乳瓶		865	0	0	865	0	0
毛布		20,040	1,850	11,600	5,440	850	300
こども用おむつS		4	0	4	0	0	0
こども用おむつM		2	0	2	0	0	0
こども用おむつL		2	0	2	0	0	0
こども用おむつB		0	0	0	0	0	0
こども用おむつ		4	0	4	0	0	0
大人用おむつM		12	0	12	0	0	0
大人用おむつL		12	0	12	0	0	0
生理用品(1パック43枚)		220	0	0	220	0	0
簡易トイレ(段ボール)		100	0	100	0	0	0
簡易トイレ		324	97	197	20	10	0
マスク(50枚/箱)		480	480	0	0	0	0
フェイスシールド		2,400	1,200	0	1,200	0	0
仮設トイレ(車いす対応)		50	15	14	20	1	0
オストメイトトイレ		2	1	1	0	0	0
ユニットトイレ		1	0	1	0	0	0
簡易トイレ詰め替えセット		185	27	83	45	30	0
トイレテント		281	96	90	95	0	0
救急箱		28	0	8	0	10	10
消毒用エタノール500ml		240	80	80	80	0	0
ハンドマイク		18	7	4	7	0	0
汚物収納袋		54	21	33	0	0	0
マリンテナー(1t)		19	5	9	5	0	0
ポリタンク(20L)		313	85	108	120	0	0
非常用給水袋		4,800	1,500	1,800	1,500	0	0
ハイゼックス		108,500	32,000	40,500	36,000	0	0
大型炊出器		24	7	9	8	0	0
灯油バーナー		14	3	7	4	0	0
LPガスバーナー		13	4	5	4	0	0
熱交換器		2	1	1	0	0	0
発電機(ガソリン)		0	0	0	0	0	0
ガソリン携行缶		7	2	3	2	0	0
発電機(ガス)		42	16	14	2	5	5
カセットボンベ(本数)		5,832	1,152	2,928	1,152	0	600
照明セット		35	12	14	9	0	0
バルーン型投光機		42	7	23	12	0	0
コードリール		75	22	27	26	0	0
延長コード		10	4	6	0	0	0
ワタチ式パーティション WT-101		28	0	20	8	0	0
ワタチ式パーティション WT-140		532	136	137	259	0	0
プライベートルーム		2	0	2	0	0	0
プライベートルーム PB-2.1		119	7	6	106	0	0
単テント		10	0	10	0	0	0
テント		2	0	0	0	2	0
エアテント		8	8	0	0	0	0
段ボールベッド		100	50	0	50	0	0
簡易ベッド		104	15	17	72	0	0
エアーマット		10,705	0	10,705	0	0	0
応急給水栓セット		60	20	20	20	0	0
担架		20	0	20	0	0	0
脚立		6	2	2	1	1	0
リヤカー		14	0	12	0	1	1
工具		28	0	0	0	10	18
ブルーシート		1,372	426	304	504	0	138
灯油携行缶		3	3	0	0	0	0
灯油詰缶		50	0	50	0	0	0
スコップ		114	30	44	30	10	0
ツルハシ		15	0	0	0	7	8
ノコギリ		6	0	0	0	3	3
鎌		11	0	0	0	7	4
万能オノ		29	0	10	0	10	9
とび口		8	0	3	0	3	2
金でこ		19	0	0	0	9	10
ハンマー		32	0	10	0	11	11
ヘルメット		2	1	0	1	0	0
土のう袋		13,200	0	12,200	1,000	0	0
ライフジャケット		55	0	25	0	30	0
ラバーコーン		187	28	44	115	0	0
コーンバー		148	22	35	91	0	0
コーンチェーン		52	17	26	9	0	0
トラロープ		230	1	29	0	100	100
ビニール紐		41	7	26	8	0	0
番線		9	0	9	0	0	0
バリケード		87	0	87	0	0	0
自転車		2	0	2	0	0	0
合図灯		18	4	4	4	3	3
電動リフト		3	1	1	1	0	0
電動ハンドリフト		2	1	1	0	0	0
カゴ台車		16	5	4	7	0	0
可搬型外部給電器		1	1	0	0	0	0

※備蓄品目の塗りつぶしは、プッシュ型支援の対象である。

【資料 2-1-⑦】 水防倉庫一覧表

番号	河川名	管理者	倉庫名	所在地	面積 m ²	番号	河川名	管理者	倉庫名	所在地	面積 m ²
1	朝明川	市	※松寺	松寺二丁目	15.0	28	鹿化川	市	川島	川島町	13.4
2	〃	市	※大矢知	大矢知町	15.0	29	天白川	市	天白	日永二丁目	9.12
3	〃	市	※平津町	平津町	15.0	30	〃	市	※日永	日永二丁目	15.0
4	〃	市	※保々	西村町	15.0	31	〃	市	※日永西	日永西二丁目	15.0
5	山城谷川	市	※山城	山城町	15.0	32	〃	市	※大瀬古新町	日永西一丁目	15.0
6	十四川	市	十四川	富田四丁目	13.4	33	高花川	市	※高花平	高花平二丁目	15.0
7	米洗川	市	※八田	八田三丁目	15.0	34	鉄砲川	市	※鉄砲川	日永西五丁目	15.0
8	海蔵川	市	※末永本郷	本郷町	15.0	35	猿法師川	市	※泊	大字泊村	15.0
9	〃	県	御館	西坂部町	90.7	36	鈴鹿川	市	※磯津	大字塩浜	15.0
10	〃	市	※三ツ谷	万古町	15.0	37	〃	市	※吉崎	楠町	15.0
11	〃	市	※上海老	上海老町	15.0	38	〃	市	※丑之新田	〃	15.0
12	〃	市	※万古	万古町	15.0	39	〃	市	※南五味塚	〃	15.0
13	部田川	市	※小杉	小杉町	15.0	40	〃	市	※北五味塚	〃	15.0
14	竹谷川	市	※県	赤水町	15.0	41	〃	市	※小倉	〃	15.0
15	三滝川	市	※明治橋	末永町	15.0	42	〃	市	※北一色	〃	15.0
16	〃	市	※堀木	久保田二丁目	15.0	43	〃	市	南川	〃	9.9
17	〃	市	※大井手	大井手三丁目	15.0	44	〃	市	※本郷	〃	30.0
18	〃	市	※事業所	生桑町	15.0	45	〃	国	鈴鹿出張所	河原田町	9.12
19	〃	市	※高角	高角町	15.0	46	内部川	市	※内堀	河原田町	15.0
20	〃	市	※八幡町	八幡町	15.0	47	〃	市	※采女	采女町	15.0
21	金溪川	市	※桜	智積町	15.0	48	〃	市	※貝家	采女町	15.0
22	矢合川	市	※桜西	桜町	15.0	49	〃	市	六名	六名町	17.9
23	〃	市	※桜中央	桜町	15.0	50	〃	市	※堂ヶ山	堂ヶ山町	15.0
24	鹿化川	市	※浜田	寿町	15.0	51	〃	市	※宮妻	水沢町宮妻	15.0
25	〃	市	※大瀬古	日永一丁目	15.0	52	鎌谷川	市	※北小松	北小松町	15.0
26	〃	市	※赤堀	赤堀南町	15.0	53	足見川	市	※小山	小山町	15.0
27	〃	市	※石塚	石塚町	15.0	54	内部川	市	※南小松	南小松町	15.0

※ 可搬式コンテナ

計 54ヶ所（うち 47ヶ所は可搬式コンテナ）

水防倉庫 1 箇所あたりの資材等基本備蓄数量（市管理分）

品名	数量	品名	数量	品名	数量	品名	数量
土 嚢 袋	5,000 袋	な わ	15 巻	く い	500 本	鉄 線	3 巻
ス コ ッ プ	15 丁	か け や	10 丁	ク リ ッ パ ー	1 丁	つ る は し	2 丁
お の	2 丁	の こ ぎ り	2 丁	か ま	2 丁	な た	2 丁
片手ハンマー	2 丁	ペ ン チ	2 丁	ビニールシート	5 張	一 輪 車	2 車
トラロープ	2 巻	た こ	1 丁	A 型バリケード	2 本	ライフジャケット	10 着

【資料2-1-⑧】 取水予定場所等一覧表

場 所 名	所 在 地	電 話	備 考
(1) 水源			
1 朝明水源地	千代田町字東浦342-1	361-0334	(無人)
2 小牧水源地	小牧町字東川原3176	339-8292	(無人)
3 水源管理センター (三滝水源地)	尾平町字高柳248	352-9568	
4 三滝西水源地	高角町字矢合2678	326-2009	(無人)
5 内部水源地	采女町字花の木851-1	345-0138	(無人)
(2) 緊急用貯水槽			貯水容量
1 中央緑地内	日永東一丁目		100t
2 松原公園内	松原町		100t
3 中里緑地内	中里町		100t
4 羽津会館敷地内	大宮西町		100t
5 三滝公園内	新浜町		50t
6 河原田小学校内	河原田町		50t
7 富田中学校内	東茂福町		50t
8 磯津公会所敷地内	磯津西町		22t
9 四日市市民公園内	安島一丁目		310t
10 天カ須賀公園内	天カ須賀二丁目		60t
11 笹川団地配水池内	笹川九丁目		23t
12 楠緑地公園内	楠町北五味塚		50t
13 新浜町一号公園内	楠町南五味塚		50t
14 北消防署	富田二丁目		10t
(3) 配水池内応急給水拠点			貯水容量
1 高岡配水池	桜町字二ノ高丘7866-27		4, 300t
2 一生吹配水池	智積町字一生吹4712-2		4, 100t
3 朝明配水池	大矢知町大城3094 平津町養曇寺41-5		4, 300t
4 山ノ手配水池	小古曾町字西谷2122		3, 700t
5 あがた配水池	下海老町字木堀谷440-2		2, 500t
6 生桑配水池	生桑町字大峽1842		8, 015t
7 水沢北谷配水池	水沢町字砂4579-58		8, 000t
8 楠配水池	楠町南川746		390t

整理番号	設置年度	地区名	井戸の所在地	汲み上げ方法
1	平成24年度	中部	四日市市役所	手動
2	平成24年度	中部	安島防災備蓄倉庫	手動
3	平成24年度	大矢知	あさけプラザ	手動
4	平成24年度	富田	富田小学校	手動
5	平成24年度	羽津	羽津北小学校	手動
6	平成24年度	羽津	羽津小学校	手動
7	平成24年度	海蔵	海蔵小学校	手動
8	平成24年度	常磐	常磐小学校	手動
9	平成24年度	日永	日永小学校	手動
10	平成24年度	河原田	河原田小学校	手動
11	平成24年度	橋北	橋北中学校	手動
12	平成24年度	中部	中部中学校	手動
13	平成25年度	富洲原	富洲原小学校	手動
14	平成25年度	中部	中部西小学校	手動
15	平成25年度	橋北	橋北小学校	手動
16	平成25年度	日永	南中学校	手動
17	平成25年度	塩浜	塩浜小学校	手動
18	平成25年度	楠	楠小学校	手動
19	平成26年度	中部	浜田小学校	手動
20	平成26年度	富田	富田中学校	手動
21	平成26年度	塩浜	三浜文化会館	手動
22	平成26年度	中部	中央小学校	手動
23	平成26年度	楠	楠中学校	手動
24	平成26年度	富洲原	富洲原中学校	手動
25	平成27年度	中部	港中学校	手動
26	平成27年度	橋北	橋北交流会館	手動
27	平成27年度	塩浜	塩浜中学校	手動
28	平成27年度	内部	内部小学校	手動
29	平成27年度	内部	内部中学校	手動
30	平成27年度	八郷	八郷小学校	手動
31	平成28年度	神前	三滝中学校	手動
32	平成29年度	下野	西朝明中学校	手動
33	平成29年度	下野	下野小学校	手動
34	平成30年度	県	県小学校	手動
35	令和元年度	保々	保々小学校	手動
36	令和元年度	保々	保々中学校	手動
37	令和2年度	中部	なやプラザ	手動

整理番号	設置年度	地区名	井戸の所在地	汲み上げ方法
38	令和2年度	富田	県立四日市高等学校	手動
39	令和2年度	橋北	滝川公園	手動
40	令和3年度	河原田	北勢公設地方卸売市場	手動
41	令和3年度	塩浜	中里緑地	手動
42	令和3年度	中部	文化会館	手動
43	令和4年度	大矢知	私立暁小学校	手動
44	令和5年度	富田	県立北星高等学校	手動
45	令和5年度	日永	私立海星中・高等学校	手動

【資料2-1-⑩】 災害時協力井戸一覧

令和6年4月1日現在

整理番号	地区名	井戸の所在地	汲み上げ方法
1	川島	川島町1545	自噴
2	川島	川島町1834	自噴
3	川島	川島町6893	自噴
4	川島	川島町1880-3	自噴
5	川島	川島町1858	自噴
6	川島	川島町733	自噴
7	川島	川島町124	自噴
8	川島	川島町1863-2	自噴
9	川島	川島町3935	自噴
10	川島	川島町1153	電動ポンプ
11	川島	川島町1152	電動ポンプ
12	川島	川島町1714	電動ポンプ
13	海蔵	清水町3-30	電動ポンプ
14	橋北	陶栄町13-2	電動ポンプ
15	保々	小牧町3212	手動ポンプ
16	羽津	八田1丁目7-18	手動ポンプ
17	羽津	八田1丁目2-2	電動ポンプ
18	県	平尾町3197	電動ポンプ
19	海蔵	万古町2-31	(電動ポンプ)
20	桜	桜町5312	自噴
21	常磐	松本6丁目2-17	手動ポンプ
22	楠	楠町南五味塚854	電動ポンプ
23	八郷	山村町180-1	電動ポンプ
24	海蔵	三ツ谷町15-5	電動ポンプ
25	塩浜	塩浜本町2丁目603-1	電動ポンプ
26	塩浜	大字塩浜607-1	電動ポンプ
27	神前	高角町909-1	電動ポンプ
28	海蔵	万古町11-5	電動ポンプ
29	県	赤水町130	電動ポンプ
30	県	赤水町179-2	電動ポンプ
31	県	赤水町125	電動ポンプ
32	県	赤水町831-1	電動ポンプ
33	県	赤水町151-1	電動ポンプ
34	県	赤水町35-2	電動ポンプ
35	県	赤水町134-1	電動ポンプ
36	県	赤水町633-1	電動ポンプ

整理番号	地区名	井戸の所在地	汲み上げ方法
37	県	赤水町31-1	電動ポンプ
38	羽津	別名一丁目13-34	電動ポンプ
39	川島	川島町3227	電動ポンプ
40	川島	川島町3228-1	電動ポンプ
41	川島	川島町7508	電動ポンプ
42	内部	貝家町1629	電動・手動ポンプ
43	神前	高角町1000-1	電動ポンプ
44	富洲原	天ヶ須賀1丁目8-16	電動ポンプ
45	小山田	六名町字折戸1277	電動ポンプ
46	小山田	堂ヶ山町2278	電動ポンプ
47	塩浜	大里町4331	電動ポンプ
48	富田	東富田町19-3	電動・手動ポンプ
49	八郷	広永町344	電動ポンプ
50	八郷	広永町753-2	電動ポンプ
51	富田	東富田町19-4	電動ポンプ
52	共同	中部16-13	電動ポンプ
53	県	赤水町151	電動ポンプ
54	県	赤水町977	電動ポンプ
55	県	赤水町1040-1	電動ポンプ
56	県	赤水町978-1	電動ポンプ
57	三重	西坂部町1103	自噴
58	三重	西坂部町1911	電動ポンプ
59	三重	西坂部町2155-1	電動ポンプ
60	三重	①西坂部町2701	電動ポンプ
61		②西坂部町5358-1	自噴
62	三重	西坂部町2150	電動ポンプ
63	三重	西坂部町2094-1	電動ポンプ
64	三重	西坂部町2251-4	電動ポンプ
65	三重	西坂部町3617	電動ポンプ
66	桜	智積町758	自噴
67	神前	菅原町434-1	電動ポンプ
68	水沢	水沢町954-1	電動ポンプ
69	水沢	水沢町977	電動ポンプ
70	水沢	水沢野田町875	電動ポンプ
71	水沢	水沢町1000	電動ポンプ
72	水沢	水沢町1082	電動ポンプ
73	水沢	水沢町708	電動ポンプ
74	水沢	水沢町4660-2	電動ポンプ

整理番号	地区名	井戸の所在地	汲み上げ方法
75	水沢	水沢町4665-5	電動ポンプ
76	水沢	水沢町4754-3	電動ポンプ
77	川島	川島町6508	電動ポンプ
78	川島	川島町6516-6	電動ポンプ
79	大矢知	松寺2丁目19-7	電動ポンプ
80	大矢知	松寺2丁目19-8	電動ポンプ
81	三重	西坂部町2027	電動ポンプ
82	水沢	水沢町4257-56	電動ポンプ
83	水沢	①水沢野田町846	電動ポンプ
84		②水沢野田町	電動ポンプ
85	水沢	水沢町5045	電動ポンプ
86	大矢知	松寺3丁目2-23	電動ポンプ
87	大矢知	松寺3丁目3-23	電動ポンプ
88	大矢知	松寺2丁目8-24	電動ポンプ
89	大矢知	松寺2丁目15-7	電動ポンプ
90	大矢知	松寺3丁目2-25	手動ポンプ
91	三重	西坂部町871-4	手動ポンプ
92	富田	富田栄町79-5	電動ポンプ
93	川島	川島町4853	電動ポンプ
94	川島	川島町4087	自噴
95	川島	川島町1554	自噴
96	川島	川島町1789-2	自噴
97	川島	川島町4394	電動ポンプ
98	川島	川島町4372	電動ポンプ
99	川島	川島町4377	電動ポンプ
100	川島	川島町4368	電動ポンプ
101	神前	高角町211-1	電動ポンプ
102	富田	茂福町31-34	手動ポンプ
103	水沢	水沢町853-2	電動ポンプ
104	水沢	水沢町2027-1	電動ポンプ
105	水沢	水沢町2040-1	電動ポンプ
106	水沢	水沢町2039	電動ポンプ
107	水沢	水沢町2034-1	電動ポンプ
108	水沢	水沢町2018	電動ポンプ
109	水沢	水沢町2022	電動ポンプ
110	水沢	水沢町2034-2	電動ポンプ
111	水沢	水沢町2071	電動ポンプ
112	水沢	①水沢町1998	電動ポンプ

整理番号	地区名	井戸の所在地	汲み上げ方法
113		②水沢町1998	電動ポンプ
114	水沢	水沢町2061-1	電動ポンプ
115	水沢	水沢町2050-1	電動ポンプ
116	水沢	水沢町2041-1	電動ポンプ
117	水沢	水沢町2511-2	電動ポンプ
118	水沢	水沢町2511-1	電動ポンプ
119	水沢	水沢町781	電動ポンプ
120	水沢	水沢町779	電動ポンプ
121	水沢	水沢町2518	電動ポンプ
122	水沢	水沢町2520-1	電動ポンプ
123	水沢	水沢町3657	電動ポンプ
124	神前	高角町351	電動ポンプ
125	四郷	東日野町1724	電動・手動ポンプ
126	常磐	大井手3丁目418-6	電動ポンプ
127	富田	茂福町18-26	電動ポンプ
128	富田	茂福町18-9	電動ポンプ
129	塩浜	馳出町2-25	水中ポンプ
130	水沢	水沢町2489	電動ポンプ
131	水沢	水沢町2488-1	電動ポンプ
132	水沢	水沢町2550	電動ポンプ
133	水沢	水沢町2567	電動ポンプ
134	水沢	水沢町2570	電動ポンプ
135	水沢	水沢町2488-2	電動ポンプ
136	水沢	水沢町2478-1	電動ポンプ
137	水沢	水沢町2599	電動ポンプ
138	水沢	水沢町2600-1	電動ポンプ
139	水沢	水沢町2603	電動ポンプ
140	水沢	水沢町2947-1	電動ポンプ
141	水沢	水沢町2452	電動ポンプ
142	水沢	①水沢町2609	電動ポンプ
143	水沢	②水沢町2702-3	電動ポンプ
144	水沢	水沢町2879-2	電動ポンプ
145	水沢	水沢町2882	電動ポンプ
146	水沢	水沢町2682	電動ポンプ
147	水沢	水沢町2432-9	電動ポンプ
148	水沢	水沢町2419-3	電動ポンプ
149	水沢	水沢町2603-3	電動ポンプ
150	羽津	羽津町7-3	電動ポンプ

整理番号	地区名	井戸の所在地	汲み上げ方法
151	富田	富田4丁目1-43	電動・手動ポンプ
152	川島	川島町5593	自噴
153	神前	高角町31-1	電動ポンプ
154	川島	小生町794-8	手動ポンプ
155	川島	川島町5139-3	自噴
156	水沢	水沢町2050-2	電動ポンプ
157	羽津	城山町8-18	電動ポンプ
158	県	上海老町東大沢1633-2	電動ポンプ
159	神前	菅原町755他 (菅原町子ども広場内)	手動ポンプ
160	羽津	富士町10-13	電動ポンプ
161	川島	川島町6514-7	電動ポンプ
162	八郷	山村町246	電動ポンプ
163	内部	采女町2319	電動ポンプ
164	三重	西坂部町2105	電動ポンプ
165	県	下海老町2152	電動ポンプ
166	県	下海老町4308-1	電動ポンプ
167	県	上海老町1585-21	電動ポンプ
168	県	上海老町1585-66	電動ポンプ
169	県	上海老町725	電動ポンプ
170	県	平尾町23番地	電動ポンプ
171	県	北野町36番地	電動ポンプ
172	県	北野町13	電動ポンプ
173	県	北野町711	電動ポンプ
174	県	黒田町196-1	電動ポンプ
175	県	黒田町193	電動ポンプ
176	県	黒田町226	電動ポンプ
177	県	黒田町188-2	電動ポンプ
178	県	黒田町228	電動ポンプ
179	県	黒田町214	電動ポンプ
180	下野	朝明町1948	電動ポンプ
181	県	北野町5-2	電動ポンプ
182	川島	川島町1727	電動ポンプ
183	羽津	大字羽津戊595	手動ポンプ

2. 地区防災組織関係

【資料2-2-①】 地区別自主防災組織結成状況一覧表

令和6年4月1日現在

地区名	自治会数	自主防災組織結成自治会数	総世帯数(A)	自主防災組織がその活動範囲としている地域の世帯数(B)	自主防災組織活動カバー率(%) (B/A)	自主防災組織活動未カバー自治会数	
合計	730	724	130,330	129,524	99.38%	6	
中消防署管内	共同	33	3,589	3,589	100.00%	0	
	同和	6	263	263	100.00%	0	
	中央	13	12	886	792	89.39%	1
	港	12	12	577	577	100.00%	0
	浜田	30	30	5,424	5,424	100.00%	0
	橋北	21	21	2,075	2,075	100.00%	0
	海蔵	22	22	5,693	5,693	100.00%	0
	常磐	47	47	14,158	14,158	100.00%	0
	川島	13	13	4,343	4,343	100.00%	0
	神前	10	10	2,717	2,717	100.00%	0
	桜	31	31	5,439	5,439	100.00%	0
	県	14	14	2,409	2,409	100.00%	0
	三重	37	36	7,842	7,678	97.91%	1
北消防署管内	羽津	28	27	8,213	8,043	97.93%	1
	富田	55	55	5,316	5,316	100.00%	0
	富洲原	53	53	3,042	3,042	100.00%	0
	大矢知	38	38	10,339	10,339	100.00%	0
	八郷	20	20	5,092	5,092	100.00%	0
	下野	12	12	3,614	3,614	100.00%	0
	保々	14	14	2,206	2,206	100.00%	0
南消防署管内	塩浜	21	21	2,962	2,962	100.00%	0
	日永	32	31	9,264	9,245	99.79%	1
	四郷	91	90	9,734	9,728	99.94%	1
	内部	20	19	6,842	6,489	94.84%	1
	河原田	7	7	2,267	2,267	100.00%	0
	小山田	9	9	1,303	1,303	100.00%	0
	水沢	12	12	843	843	100.00%	0
楠	29	29	3,878	3,878	100.00%	0	

※ 自主防災組織活動カバー率とは、自主防災組織がその活動範囲としている地域（町）の世帯数（B）を地区総世帯数（A；自治会長名簿による）で除したものです。

3. 無線關係

【資料2-3-①】 防災用MCA無線(移動系)配備一覧

項目No.	設置場所	個別名称	個別番号	機種	項目No.	設置場所	個別名称	個別番号	機種
1	災害対策本部(統制局)	統制局1	1	半固定型	58	下野小学校	下野小	128	携帯型
2	災害対策本部(統制局)	統制局2	2	半固定型	59	水沢小学校	水沢小	129	携帯型
3	市役所(内線接続用)	内線接続1	4	半固定型	60	少年自然の家、宮妻ヒュッテの簡易無線に中継	出先中継	130	半固定型
4	市役所(内線接続用)	内線接続2	5	半固定型	61	保々小学校	保々小	131	携帯型
5	市役所(内線接続用)	内線接続3	6	半固定型	62	泊山小学校	泊山小	132	携帯型
6	市役所(内線接続用)	内線接続4	7	半固定型	63	常磐西小学校	常磐西小	133	携帯型
7	災害対策本部	災対サブ1	3	半固定型	64	笹川小学校	笹川東小	134	携帯型
8	災害対策本部	災対携1	11	携帯型	65	三重西小学校	三重西小	135	携帯型
9	災害対策本部	災対携2	12	携帯型	66	大谷台小学校	大谷台小	136	携帯型
10	災害対策本部	災対携3	13	携帯型	67	桜台小学校	桜台小	138	携帯型
11	災害対策本部	災対携4	14	携帯型	68	八郷西小学校	八郷西小	139	携帯型
12	災害対策本部	災対携5	15	携帯型	69	三重北小学校	三重北小	140	携帯型
13	災害対策本部	災対携6	16	携帯型	70	羽津北小学校	羽津北小	141	携帯型
14	災害対策本部	災対携7	17	携帯型	71	内部東小学校	内部東小	142	携帯型
15	災害対策本部	災対携8	18	携帯型	72	中央小学校	中央小	143	携帯型
16	災害対策本部	災対携9	19	携帯型	73	楠小学校	楠小	144	携帯型
17	災害対策本部	災対携10	20	携帯型	74	中部中学校	中部中	145	携帯型
18	災害対策本部	災対携11	21	携帯型	75	橋北中学校	橋北中	146	携帯型
19	災害対策本部	災対携12	22	携帯型	76	港中学校	港中	147	携帯型
20	災害対策本部	災対携13	23	携帯型	77	塩浜中学校	塩浜中	148	携帯型
21	災害対策本部	災対携14	24	携帯型	78	山手中学校	山手中	149	携帯型
22	災害対策本部	災対携15	25	携帯型	79	富洲原中学校	富洲原中	150	携帯型
23	災害対策本部	災対携16	26	携帯型	80	富田中学校	富田中	151	携帯型
24	災害対策本部	災対携17	27	携帯型	81	笹川中学校	笹川中	152	携帯型
25	災害対策本部	災対携18	28	携帯型	82	南中学校	南中	153	携帯型
26	災害対策本部	災対携19	29	携帯型	83	西陵中学校	西陵中	154	携帯型
27	青少年育成室	青少年	30	携帯型	84	三滝中学校	三滝中	155	携帯型
28	四日市市長	四日市市長	41	携帯型	85	大池中学校	大池中	156	携帯型
29	秘書国際課	秘書国際課	42	携帯型	86	朝明中学校	朝明中	157	携帯型
30	総合会館7階会議室	総合会館	43	携帯型	87	保々中学校	保々中	158	携帯型
31	教育総務課	教育総務課	101	半固定型	88	常磐中学校	常磐中	159	携帯型
32	市立図書館	図書館	102	携帯型	89	西笹川中学校	西笹川中	160	携帯型
33	中央緑地公園体育館(指定管理)	中央緑地	103	携帯型	90	三重平中学校	三重平中	161	携帯型
34	中部西小学校	中部西小	104	携帯型	91	羽津中学校	羽津中	162	携帯型
35	浜田小学校	浜田小	105	携帯型	92	西朝明中学校	西朝明中	163	携帯型
36	橋北小学校	橋北小	106	携帯型	93	桜中学校	桜中	164	携帯型
37	橋北交流会館	橋北交流会館	107	携帯型	94	内部中学校	内部中	165	携帯型
38	塩浜小学校	塩浜小	108	携帯型	95	楠中学校	楠中	166	携帯型
39	三浜文化会館	三浜文化会館	109	携帯型	96	消防本部警防本部	消防警防	201	半固定型
40	羽津小学校	羽津小	110	携帯型	97	消防本部情報指令課	消防指令課	202	半固定型
41	海蔵小学校	海蔵小	111	携帯型	98	中消防署	中消防署	203	携帯型
42	富洲原小学校	富洲原小	112	携帯型	99	北消防署	北消防署	204	携帯型
43	富田小学校	富田小	113	携帯型	100	南消防署	南消防署	205	携帯型
44	日永小学校	日永小	114	携帯型	101	中消防署中央分署	中央分署	206	携帯型
45	四郷小学校	四郷小	115	携帯型	102	中消防署西分署	西分署	207	携帯型
46	高花平小学校	高花平小	116	携帯型	103	中消防署港分署	港分署	208	携帯型
47	常磐小学校	常磐小	117	携帯型	104	北消防署朝日川越分署	朝川分署	209	携帯型
48	内部小学校	内部小	118	携帯型	105	北消防署北西出張所	北西出張所	210	携帯型
49	小山田小学校	小山田小	119	携帯型	106	南消防署西南出張所	西南出張所	211	携帯型
50	河原田小学校	河原田小	120	携帯型	107	南消防署南部分署	南部分署	212	携帯型
51	川島小学校	川島小	121	携帯型	108	北消防署北部分署	北部分署	213	携帯型
52	神前小学校	神前小	122	携帯型	109	保健予防課	保健予防課	71	半固定型
53	桜小学校	桜小	123	携帯型	110	四日市医師会館	医師会館	72	半固定型
54	県小学校	県小	124	携帯型	111	四日市社会保険病院	社保病院	73	半固定型
55	三重小学校	三重小	125	携帯型	112	県立総合医療センター	県立病院	74	半固定型
56	大矢知興譲小学校	大矢知小	126	携帯型	113	菰野厚生病院	菰野病院	75	半固定型
57	八郷小学校	八郷小	127	携帯型	114	市立四日市病院 総務課	市立病院	76	半固定型

項目 No.	設置場所	個別名称	個別 番号	機種	項目 No.	設置場所	個別名称	個別 番号	機種
115	農水振興課	農水振興1	301	携帯型	172	水沢地区市民センター	水沢C1	434	半固定型
116	農水振興課	農水振興2	302	携帯型	173	水沢地区市民センター	水沢C2	435	携帯型
117	北五味塚排水機場	北五味排水	303	携帯型	174	小山田地区市民センター	小山田C1	436	半固定型
118	南五味塚排水機場	南五味排水	304	携帯型	175	小山田地区市民センター	小山田C2	437	携帯型
119	都市計画課	トケイ	305	半固定型	176	四郷地区市民センター	四郷C1	438	半固定型
120	道路維持課	ドウロカ	306	半固定型	177	四郷地区市民センター	四郷C2	439	携帯型
121	道路維持課	ドウロ1	307	携帯型	178	内部地区市民センター	内部C1	440	半固定型
122	道路維持課	ドウロ2	308	携帯型	179	内部地区市民センター	内部C2	441	携帯型
123	道路維持課	ドウロ3	309	携帯型	180	日永地区市民センター	日永C1	442	半固定型
124	道路維持課	ドウロ4	310	携帯型	181	日永地区市民センター	日永C2	443	携帯型
125	道路維持課	ドウロ5	311	携帯型	182	河原田地区市民センター	河原田C1	444	半固定型
126	道路維持課	ドウロ6	312	携帯型	183	河原田地区市民センター	河原田C2	445	携帯型
127	道路維持課	ドウロ7	313	携帯型	184	塩浜地区市民センター	塩浜C1	446	半固定型
128	道路維持課	ドウロ8	314	携帯型	185	塩浜地区市民センター	塩浜C2	447	携帯型
129	道路維持課	ドウロ9	315	携帯型	186	楠地区市民センター	楠C1	450	半固定型
130	道路維持課	ドウロ10	316	携帯型	187	楠地区市民センター	楠C2	451	携帯型
131	河川排水課	カセンカ	319	半固定型	188	じばさん	じばさん	501	携帯型
132	河川排水課	カセン1	320	携帯型	189	北勢地方卸売市場	北勢卸売	502	携帯型
133	河川排水課	カセン2	321	携帯型	190	三重北勢健康増進センター	健康増進C	503	携帯型
134	河川排水課	カセン3	322	携帯型	191	楠福祉会館	楠福祉会館	504	携帯型
135	河川排水課	カセン4	323	携帯型	192	楠防災会館	楠防災会館	505	携帯型
136	市街地整備課	シガイ1	324	携帯型	193	楠避難会館	楠避難会館	506	携帯型
137	市街地整備課	シガイ2	325	携帯型	194	楠保健福祉センター	楠保健福祉	507	携帯型
138	市街地整備課	シガイ3	326	携帯型	195	楠交流会館	楠交流会館	508	携帯型
139	市役所 市民生活課	市民生活課	401	半固定型	196	四日市市障害者体育センター	障害体育C	509	携帯型
140	保々地区市民センター	保々C1	402	半固定型	197	あけぼの学園	あけぼの学	510	携帯型
141	保々地区市民センター	保々C2	403	携帯型	198	本町プラザ	本町プラザ	511	携帯型
142	下野地区市民センター	下野C1	404	半固定型	199	あさけプラザ	あさけプラ	512	携帯型
143	下野地区市民センター	下野C2	405	携帯型	200	なやプラザ	なやプラザ	513	携帯型
144	八郷地区市民センター	八郷C1	406	半固定型	201	文化会館	文化会館	514	携帯型
145	八郷地区市民センター	八郷C2	407	携帯型	202	県立四日市南高校	四日市南高	170	携帯型
146	大矢知地区市民センター	大矢知C1	408	半固定型	203	県立四日市工業高校	四日市工業	171	携帯型
147	大矢知地区市民センター	大矢知C2	409	携帯型	204	県立四日市四郷高校	四日市四郷	172	携帯型
148	富洲原地区市民センター	富洲原C1	410	半固定型	205	県立四日市農芸高校	四日市農芸	173	携帯型
149	富洲原地区市民センター	富洲原C2	411	携帯型	206	県立四日市高校	四日市高校	174	携帯型
150	富田地区市民センター	富田C1	412	半固定型	207	県立北星高校	北星高校	175	携帯型
151	富田地区市民センター	富田C2	413	携帯型	208	県立朝明高校	朝明高校	176	携帯型
152	羽津地区市民センター	羽津C1	414	半固定型	209	県立養護学校北勢きらら学園	きらら学園	177	携帯型
153	羽津地区市民センター	羽津C2	415	携帯型	210	県立四日市中央工業高校	四中工業	178	携帯型
154	県地区市民センター	県C1	416	半固定型	211	県立四日市商業高校	四日市商業	179	携帯型
155	県地区市民センター	県C2	417	携帯型	212	県立四日市西高校	四日市西高	180	携帯型
156	三重地区市民センター	三重C1	418	半固定型	213	私立暁学園小学校	暁小学校	181	携帯型
157	三重地区市民センター	三重C2	419	携帯型	214	私立暁学園(中学・高校6年制)	暁高6年制	182	携帯型
158	海蔵地区市民センター	海蔵C1	420	半固定型	215	私立暁学園(高校3年制)	暁高3年制	183	携帯型
159	海蔵地区市民センター	海蔵C2	421	携帯型	216	私立海星中・高等学校	海星高校	184	携帯型
160	橋北地区市民センター	橋北C1	422	半固定型	217	四日市メリノール学院	メリノール	185	携帯型
161	橋北地区市民センター	橋北C2	423	携帯型	218	CTY	CTY	550	携帯型
162	桜地区市民センター	桜C1	424	半固定型	219	シー・ティー・ワイエム	CTY-FM	551	携帯型
163	桜地区市民センター	桜C2	425	携帯型	220	中部電力四日市支社	中部電力	552	携帯型
164	神前地区市民センター	神前C1	426	半固定型	221	東邦ガスネットワーク(株)四日市事業所	東邦ガス	553	携帯型
165	神前地区市民センター	神前C2	427	携帯型	222	上下水道局(内線接続用)	内線接続5	646	半固定型
166	川島地区市民センター	川島C1	428	半固定型	223	上下水道局(内線接続用)	内線接続6	647	半固定型
167	川島地区市民センター	川島C2	429	携帯型	224	上下水道局災害対策本部	上下水本部	601	半固定型
168	常磐地区市民センター	常磐C1	430	半固定型	225	上下水道局災害対策本部	上下水01	602	携帯型
169	常磐地区市民センター	常磐C2	431	携帯型	226	上下水道局災害対策本部	上下水02	603	携帯型
170	中部地区市民センター	中部C1	432	半固定型	227	上下水道局災害対策本部	上下水03	604	携帯型
171	中部地区市民センター	中部C2	433	携帯型	228	上下水道局災害対策本部	上下水04	605	携帯型

項目 No.	設置場所	個別名称	個別 番号	機種
229	上下水道局災害対策本部	上下水05	606	携帯型
230	上下水道局災害対策本部	上下水06	607	携帯型
231	上下水道局災害対策本部	上下水07	608	携帯型
232	上下水道局災害対策本部	上下水08	609	携帯型
233	上下水道局災害対策本部	上下水09	610	携帯型
234	上下水道局災害対策本部	上下水10	611	携帯型
235	上下水道局災害対策本部	上下水11	612	携帯型
236	上下水道局災害対策本部	上下水12	613	携帯型
237	上下水道局災害対策本部	上下水13	614	携帯型
238	上下水道局災害対策本部	上下水14	615	携帯型
239	上下水道局災害対策本部	上下水15	616	携帯型
240	新富洲原ポンプ場	新富洲原P	617	携帯型
241	茂福ポンプ場	茂福P	618	携帯型
242	白須賀ポンプ場	白須賀P	619	携帯型
243	羽津ポンプ場	羽津P	620	携帯型
244	午起ポンプ場	午起P	621	携帯型
245	朝日町ポンプ場	朝日町P	622	携帯型
246	落合ポンプ場	落合P	623	携帯型
247	雨池ポンプ場	雨池P	624	携帯型
248	大井の川ポンプ場	大井の川P	625	携帯型
249	塩浜第1ポンプ場	塩浜第1P	626	携帯型
250	塩浜第2ポンプ場	塩浜第2P	627	携帯型
251	塩浜第3ポンプ場	塩浜第3P	628	携帯型
252	磯津第1ポンプ場	磯津第1P	629	携帯型
253	磯津第2ポンプ場	磯津第2P	630	携帯型
254	河原田ポンプ場	河原田P	631	携帯型
255	橋北ポンプ場	橋北P	632	携帯型
256	納屋ポンプ場	納屋P	633	携帯型
257	阿瀬知ポンプ場	阿瀬知P	634	携帯型
258	常磐ポンプ場	常磐P	635	携帯型
259	高砂ポンプ場	高砂P	636	携帯型
260	朝明ポンプ場	朝明P	637	携帯型
261	豊栄ポンプ場	豊栄P	638	携帯型
262	野田排水ポンプ場	野田排P	639	携帯型
263	内堀ポンプ場	内堀P	640	携帯型
264	河原田排水ポンプ場	河原田排P	641	携帯型
265	施設課日永浄化センター-第2系統事務所	日永TC	642	携帯型
266	施設課水源管理センター	水源管理C	643	半固定型
267	上下水道局施設課(施設管理拠点)	上下水施設	644	半固定型
268	上下水道局下水建設課(施設管理拠点)	上下水下建	645	半固定型
269	環境政策課	環境政策1	327	半固定型
270	環境政策課	環境政策2	328	携帯型
271	生活環境課	生活環境課	329	携帯型
272	北部清掃事業所	北部清掃事	330	携帯型
273	クリーンセンター	クリーンセンター	331	携帯型
274	南部清掃事業所	南部清掃事	332	携帯型
275	公共交通推進室	アスナロウ	333	携帯型
276	北大谷斎場	大谷斎場	334	携帯型
277	健康福祉課	健康福祉課	335	半固定型
278	生活環境公社	生環公社1	335	携帯型
279	生活環境公社	生環公社2	336	携帯型

【資料2-3-②】 防災行政用無線設備現況一覧表（同報系）

No.	名 称	地区	電 子 サイレン	モ ー タ ー サイレン
1	天カ須賀公園	富洲原	○	×
2	天カ須賀海浜緑地	富洲原	○	×
3	富洲原地区市民センター	富洲原	○	○
4	平町公園	富洲原	○	×
5	松原公園	富洲原	○	×
6	富田一色海浜緑地	富洲原	○	×
7	北消防署	富田	○	○
8	富田小学校	富田	○	×
9	東富田海浜緑地	富田	○	×
10	富田中学校	富田	○	×
11	中部コールセンター	富田	○	○
12	茂福公会所	富田	○	×
13	シドニー港公園	富田	○	×
14	松寺集会所	大矢知	○	×
15	大矢知地区市民センター	大矢知	○	○
16	前波小公園	大矢知	○	×
17	下野地区市民センター	下野	○	○
18	大鐘町公民館	下野	○	×
19	八郷地区市民センター	八郷	○	○
20	広永町公民館	八郷	○	×
21	千代田町公民館	八郷	○	×
22	あかつき台配水池	八郷	○	○
23	伊坂台4号公園	八郷	○	×
24	羽津地区市民センター	羽津	○	○
25	白須賀ポンプ場	羽津	○	×
26	八田一丁目自治会集会所	羽津	○	×
27	霞ヶ浦緑地ゆめくじら駐車場	羽津	○	×
28	富士町一号公園	羽津	○	×
29	羽津ポンプ場	羽津	○	×
30	四日市ドーム北	羽津	○	×
31	富士電機西市道	羽津	○	×
32	富士電機(株)三重工場	羽津	○	×
33	橋北中学校	橋北	○	×
34	三滝公園	橋北	○	×
35	橋北地区分団車庫	橋北	○	○
36	伊倉市営住宅公園	常磐	○	×
37	常磐西小学校	常磐	○	○
38	常磐地区市民センター	常磐	○	○
39	北大谷斎場	常磐	○	○
40	赤堀公園スポーツ広場	常磐	○	×
41	海蔵地区市民センター	海蔵	○	○
42	野田公会所	海蔵	○	○
43	三ツ谷公会所	海蔵	○	×
44	北条公園	中央	○	×
45	中央公園	中央	○	×
46	北納屋公園	港	○	×
47	納屋防災緑地	港	○	×
48	中消防署港分署	港	○	×
49	海上分団	港	○	○
50	四日市市役所	共同	○	×
51	中消防署	共同	○	○
52	六地藏公園	浜田	○	×
53	新正北公園	浜田	○	×

No.	名 称	地区	電 子 サ イ レ ン	モ ー タ ー サ イ レ ン
54	鵜の森公園	浜田	○	×
55	西浜田公園	浜田	○	×
56	曙東公園	浜田	○	×
57	浜田2号緑地	浜田	○	×
58	新正南公園	浜田	○	×
59	中央緑地	日永	○	○
60	大瀬古町公会所	日永	○	×
61	日永遊園地	日永	○	×
62	日永苑ミニ公園	日永	○	×
63	日永小学校	日永	○	×
64	日永東1号公園	日永	○	×
65	六呂見公園	日永	○	×
66	日永地区市民センター	日永	○	○
67	海山道公園	塩浜	○	×
68	七つ屋公園	塩浜	○	×
69	塩浜公園	塩浜	○	×
70	塩浜地区市民センター	塩浜	○	○
71	三重北勢健康増進センター	塩浜	○	×
72	塩浜南公園	塩浜	○	×
73	南消防署	塩浜	○	○
74	磯津西公園	塩浜	○	×
75	磯津公園	塩浜	○	×
76	磯津南公園	塩浜	○	×
77	雨池ポンプ場	塩浜	○	×
78	河原田小学校	河原田	○	○
79	貝塚町本郷橋西市道	河原田	○	×
80	川尻公園	河原田	○	×
81	高花平小学校	四郷	○	○
82	四郷分団車庫	四郷	○	○
83	笹川6号公園	四郷	○	○
84	大池中学校	三重	○	○
85	大谷台小学校	三重	○	○
86	三重地区市民センター	三重	○	○
87	県地区市民センター	県	○	○
88	川島地区市民センター	川島	○	○
89	神前地区市民センター	神前	○	○
90	尾平町集落センター	神前	○	○
91	保々地区市民センター	保々	○	○
92	まきの木台1号公園	保々	○	○
93	北小松中央公園	内部	○	×
94	小古曾2号公園	内部	○	○
95	内部地区市民センター	内部	○	○
96	智積町児童遊園	桜	○	○
97	一生吹山配水池	桜	○	○
98	中消防署西分署	桜	○	○
99	桜地区市民センター	桜	○	○
100	桜町南谷公会所	桜	○	×
101	西陵中学校	小山田	○	○
102	小山田地区市民センター	小山田	○	○
103	六名町集会所	小山田	○	×
104	堂ヶ山町構造改善センター	小山田	○	×
105	内山町公会所	小山田	○	×
106	水沢地区市民センター	水沢	○	○
107	水沢町四ツ谷公民館	水沢	○	○
108	南川(南川公民館分館)	楠	○	×

No.	名 称	地区	電 子 サイレン	モ ー タ ー サイレン
109	小倉(小倉新田公民館分館)	楠	○	×
110	北五味塚(Aコープ北楠店)	楠	○	×
111	北五味塚(東町振興会館)	楠	○	×
112	楠地区市民センター	楠	○	○
113	小倉(小倉公民館分館)	楠	○	×
114	北一色(北一色公民館分館)	楠	○	×
115	本郷(歴史民族資料館)	楠	○	×
116	本郷(東本郷公民館)	楠	○	×
117	南五味塚錦町(旧消防団第1分団車庫跡)	楠	○	×
118	南五味塚(南本町)	楠	○	×
119	南五味塚(旭町公園)	楠	○	×
120	南五味塚(開栄町公会所)	楠	○	×
121	楠防災会館【モーターサイレンのみ】	楠	×	○

屋外拡声子局	120	120	45
内(屋外拡声子局(モーターサイレン付))	(45)		
モーターサイレンのみ	1		
合計	121		

【資料 2 - 3 - ③】 衛星電話一覧表

No.	配備場所	携帯電話名	衛星電話形態	メーカー	機種名
1	危機管理統括部	災害対策本部 1	衛星可搬型	NTT ドコモ	ワイドスター II
2	危機管理統括部	災害対策本部 2	衛星携帯型	KDDI	イリジウム
3	危機管理統括部	災害対策本部 3	衛星携帯型	KDDI	イリジウム
4	危機管理統括部	災害対策本部 4	衛星携帯型	KDDI	イリジウム
5	危機管理統括部	災害対策本部 5	衛星携帯型	SoftBank	スラヤ
6	危機管理統括部	災害対策本部 6	衛星携帯型	SoftBank	スラヤ
7	危機管理統括部	災害対策本部 8	衛星携帯型	SoftBank	スラヤ
8	消防本部	消防本部 1	衛星可搬型	NTT ドコモ	ワイドスター II
9	消防本部	消防本部 2	衛星携帯型	SoftBank	スラヤ
1 0	都市整備部	都市整備部	衛星携帯型	KDDI	イリジウム
1 1	上下水道局	上下水道局 1	衛星携帯型	KDDI	イリジウム
1 2	上下水道局	上下水道局 2	衛星携帯型	SoftBank	スラヤ
1 3	東京事務所	東京事務所	衛星携帯型	KDDI	イリジウム
1 4	健康福祉部	保健予防課	衛星携帯型	SoftBank	スラヤ

※災害対策本部 4 電話番号 8 8 1 6 - 2 2 4 - 9 5 9 1 3

【資料 2 - 3 - ④】 防災行政用無線設備現況一覧表（テレメータ系）

局 名	配 置 場 所	備考
四日市監視局	四日市市役所	
水沢雨量観測局	少年自然の家	
菰野雨量観測局	三重郡菰野町杉谷尾高家族旅行村	
白須賀水位観測局	米洗川白須賀地点	
小牧水位観測局	朝明川豊栄橋地点	
高角水位観測局	三滝川神前橋地点	
赤堀水位観測局	鹿化川鹿化橋地点	
北消防署雨量観測局	北消防署	
西分署雨量観測局	中消防署西分署	
南消防署雨量観測局	南消防署	
中消防署雨量観測局	中消防署	
別名水位観測局	米洗川別名地点	
富田水位観測局	十四川富田地点	
川越水位観測局	朝明都市下水路	
北小松水位観測局	内部川北小松地点	
六呂見水位観測局	雨池都市下水路	
新正水位観測局	落合川新正地点	
浜田水位観測局	阿瀬知川浜田地点	
保々雨量観測局	保々地区市民センター	
川島雨量観測局	川島地区市民センター	
五味塚水位観測局	鈴鹿川北五味塚地点	

【資料2-3-⑤】 消防救急無線設備現況一覧表

令和6年4月1日現在

区分	配置場所	局名		
基地局 10W	三重北消防指令センター	みえきたしれい		
デジタル 陸上移動局 (車載型) 5W	消防救急課	指揮車	よっかいち	ほんぶ51
		指揮車	〃	ほんぶ52
		広報車	〃	ほんぶ62
		広報車	〃	ほんぶ66
		資機材搬送車	〃	ほんぶ81
	総務課	広報車	〃	ほんぶ61
	予防保安課	広報車	〃	ほんぶ63
		広報車	〃	ほんぶ64
		広報車	〃	ほんぶ65
	中消防署	タンク車	〃	なか1
		ポンプ車	〃	なか2
		大型化学高所放水車	〃	なか10
		はしご車	〃	なか31
		救助工作車	〃	なか41
		泡原液搬送車	〃	なか71
		指揮車	〃	なか51
		広報車	〃	なか61
		救急車	きゅうきゅうよっかいち	なか1
		救急車	〃	なか2
		救急車(予備車)	〃	なか3
	港分署	水難救助車	よっかいち	みなと41
	中央分署	タンク車	〃	ちゅうおう1
		ポンプ車	〃	ちゅうおう2
		水槽車	〃	ちゅうおう5
		広報車	〃	ちゅうおう61
		資機材搬送車	〃	ちゅうおう81
		支援車	〃	しえん1
		重機搬送車	〃	じゅうき1
		救急車	きゅうきゅうよっかいち	ちゅうおう1
		西分署	タンク車	よっかいち
	タンク車(予備車)		〃	にし3
	広報車		〃	にし61
	救急車		きゅうきゅうよっかいち	にし1
	北消防署	タンク車	よっかいち	きた1
		ポンプ車	〃	きた2
		化学車	〃	きた10
		はしご車	〃	きた31
		救助工作車	〃	きた41
		指揮車	〃	きた51
		広報車	〃	きた61
		泡原液運搬車	〃	きた72
		資機材搬送車	〃	きた81
		救急車	きゅうきゅうよっかいち	きた1
		救急車(予備車)	〃	きた2
		北部分署	ポンプ車	よっかいち
	タンク車(予備車)		〃	きた3
	大容量送水ポンプ車		〃	とくそう1
大型放水砲搭載ホース延長車	〃		とくそう2	
救急車	きゅうきゅうよっかいち		ほくぶ1	
北西出張所	ポンプ車	よっかいち	ほくせい2	
	救急車	きゅうきゅうよっかいち	ほくせい1	
朝日川越分署	タンク車	よっかいち	あさかわ1	
	広報車	〃	あさかわ61	
	救急車	きゅうきゅうよっかいち	あさかわ1	

区分	配置場所	局名		
デジタル 陸上移動局 (車載型) 5W	南消防署	タンク車	よっかいち	みなみ1
		ポンプ車	〃	みなみ2
		化学車	〃	みなみ10
		高所放水車	〃	みなみ31
		救助工作車	〃	みなみ41
		泡原液搬送車	〃	みなみ71
		指揮車	〃	みなみ51
		広報車	〃	みなみ61
		資機材搬送車	〃	みなみ81
		救急車	きゅうきゅうよっかいち	みなみ1
		救急車(予備車)	〃	みなみ2
		南部分署	ポンプ車	よっかいち
	救急車		きゅうきゅうよっかいち	なんぶ1
	西南出張所	ポンプ車	よっかいち	せいなん2
救急車		きゅうきゅうよっかいち	せいなん1	
デジタル 陸上移動局 (携帯型) 2W	消防救急課		よっかいち	ほんぶ101
			〃	ほんぶ102
			〃	ほんぶ103
			〃	ほんぶ104
			〃	ほんぶ151
	総務課		〃	ほんぶ141
	予防保安課		〃	ほんぶ131
	中消防署		〃	なか101
			〃	なか102
			〃	なか103
			〃	なか104
			〃	なか105
			〃	なか106
			〃	なか141
			〃	なか191
	港分署		〃	みなと101
	中央分署		〃	ちゅうおう101
			〃	ちゅうおう102
			〃	ちゅうおう103
			〃	ちゅうおう104
			〃	ちゅうおう105
	西分署		〃	にし101
			〃	にし102
			〃	にし103
			〃	にし104
	北消防署		〃	きた101
			〃	きた102
			〃	きた103
			〃	きた104
			〃	きた105
			〃	きた106(5W)
		〃	きた191	
	北部分署		〃	ほくぶ101
		〃	ほくぶ102	
		〃	ほくぶ103	
		〃	ほくぶ104	
		〃	ほくぶ105(5W)	
北西出張所		〃	ほくせい101	
		〃	ほくせい102	
朝日川越分署		〃	あさかわ101	
		〃	あさかわ102	
		〃	あさかわ103	
		〃	あさかわ104	
南消防署		〃	みなみ101	

区分	配置場所	局名	
デジタル 陸上移動局 (携帯型) 2W	南消防署	〃	みなみ102
		〃	みなみ103
		〃	みなみ104
		〃	みなみ105
		〃	みなみ106(5W)
	南部分署	〃	みなみ191
		〃	なんぶ101
		〃	なんぶ102
		〃	なんぶ103
		〃	なんぶ104
	西南出張所	〃	なんぶ105(5W)
〃		せいなん101	
	〃	せいなん102	
デジタル 陸上移動局 (卓上型) 5W	三重北消防指令センター		みえきたしれい200
	消防救急課	よっかいち	ほんぶ200
		(可搬型)	〃
	中消防署	〃	ほんぶ202
		(可搬型)	〃
	中央分署	〃	なか201
	西分署	〃	ちゅうおう200
	北消防署	〃	にし200
		(可搬型)	〃
	北部分署	〃	きた201
	朝日川越分署	〃	ほくぶ200
南消防署	〃	あさかわ200	
	(可搬型)	〃	みなみ200
南部分署	〃	みなみ201	
アナログ 陸上移動局 (携帯型) 1W	消防救急課	よっかいち	なんぶ200
		〃	ほんぶ301
		〃	ほんぶ302
		〃	ほんぶ303
		〃	ほんぶ304
		〃	ほんぶ305
		〃	ほんぶ306
		〃	ほんぶ307
		〃	ほんぶ308
		〃	ほんぶ309
		〃	ほんぶ310
		〃	ほんぶ311
		〃	ほんぶ312
	〃	ほんぶ313	
	中消防署	〃	なか301
		〃	なか302
		〃	なか303
		〃	なか304
		〃	なか305
		〃	なか306
		〃	なか307
		〃	なか308
		〃	なか309
		〃	なか310
		〃	なか311
		〃	なか312
		〃	なか341
〃		なか342	
〃	なか343		
〃	なか344		
〃	なか391		
〃	なか392		

区分	配置場所	局名
アナログ 陸上移動局 (携帯型) 1W	中消防署	なか393
	中央分署	ちゅうおう301
		ちゅうおう302
		ちゅうおう303
		ちゅうおう304
		ちゅうおう305
		ちゅうおう306
		ちゅうおう307
		ちゅうおう308
		ちゅうおう309
		ちゅうおう310
		ちゅうおう311
	西分署	にし301
		にし302
		にし303
		にし304
		にし305
		にし306
		にし307
	北消防署	きた301
		きた302
		きた303
		きた304
		きた305
		きた306
		きた307
		きた308
		きた309
		きた310
		きた311
		きた312
		きた391
		きた392
	きた393	
	北部分署	ほくぶ300
		ほくぶ301
		ほくぶ302
		ほくぶ303
		ほくぶ304
		ほくぶ305
		ほくぶ306
	ほくぶ307	
	北西出張所	ほくせい301
		ほくせい302
		ほくせい303
		ほくせい304
		ほくせい305
ほくせい306		
朝日川越分署	あさかわ301	
	あさかわ302	
	あさかわ303	
	あさかわ304	
	あさかわ305	
	あさかわ306	
あさかわ307		
南消防署	みなみ301	
	みなみ302	
	みなみ303	
	みなみ304	

区分	配置場所		局名
アナログ 陸上移動局 (携帯型) 1W	南消防署		// みなみ305
			// みなみ306
			// みなみ307
			// みなみ308
			// みなみ309
			// みなみ310
			// みなみ311
			// みなみ312
			// みなみ391
			// みなみ392
		// みなみ393	
	南部分署		// なんぶ301
			// なんぶ302
			// なんぶ303
			// なんぶ304
			// なんぶ305
			// なんぶ306
			// なんぶ307
	西南出張所		// せいなん301
			// せいなん302
			// せいなん303
		// せいなん304	
		// せいなん305	
		// せいなん306	
アナログ 陸上移動局 (携帯型) 5W	消防救急課	防災相互通信用無線	ぼうたいよっかいちしょうぼう501
	港分署	//	ぼうたいよっかいちしょうぼう502

【資料 2 - 3 - ⑥】 消防分団無線設備現況一覧表

区 分	局 名	配 置 場 所
陸上移動局 5W	よっかいちだんほんぶ1	四日市団本部 (車載)
	よっかいちだんほんぶ2	四日市団本部 (車載)
	よっかいちだんほんぶ3	四日市団本部 (車載)
	よっかいちはづぶんだん1	四日市羽津分団 (車載)
	よっかいちとみだぶんだん1	四日市富田分団 (車載)
	よっかいちとみすはらぶんだん1	四日市富洲原分団 (車載)
	よっかいちおおやちぶんだん1	四日市大矢知分団 (車載)
	よっかいちやさとぶんだん1	四日市八郷分団 (車載)
	よっかいちしものぶんだん1	四日市下野分団 (車載)
	よっかいちほぼぶんだん1	四日市保々分団 (車載)
	よっかいちきょうほくぶんだん1	四日市橋北分団 (車載)
	よっかいちかいぞうぶんだん1	四日市海蔵分団 (車載)
	よっかいちかいじょうぶんだん1	四日市海上分団 (車載)
	よっかいちときわぶんだん1	四日市常磐分団 (車載)
	よっかいちみえぶんだん1	四日市三重分団 (車載)
	よっかいちかんざきぶんだん1	四日市神前分団 (車載)
	よっかいちかわしまぶんだん1	四日市川島分団 (車載)
	よっかいちあがたぶんだん1	四日市県分団 (車載)
	よっかいちさくらぶんだん1	四日市桜分団 (車載)
	よっかいちしおはまぶんだん1	四日市塩浜分団 (車載)
	よっかいちひながぶんだん1	四日市日永分団 (車載)
	よっかいちかわらだぶんだん1	四日市河原田分団 (車載)
	よっかいちうつべぶんだん1	四日市内部分団 (車載)
	よっかいちよごうぶんだん1	四日市四郷分団 (車載)
	よっかいちおやまだぶんだん1	四日市小山田分団 (車載)
	よっかいちすいざわぶんだん1	四日市水沢分団 (車載)
よっかいちくすぶんだん1	四日市市楠分団 (車載)	
陸上移動局 2W	よっかいちはづぶんだん2	四日市羽津分団 (携帯)
	よっかいちとみだぶんだん2	四日市富田分団 (携帯)
	よっかいちとみすはらぶんだん2	四日市富洲原分団 (携帯)
	よっかいちおおやちぶんだん2	四日市大矢知分団 (携帯)
	よっかいちやさとぶんだん2	四日市八郷分団 (携帯)
	よっかいちしものぶんだん2	四日市下野分団 (携帯)
	よっかいちほぼぶんだん2	四日市保々分団 (携帯)
	よっかいちきょうほくぶんだん2	四日市橋北分団 (携帯)
	よっかいちかいぞうぶんだん2	四日市海蔵分団 (携帯)
	よっかいちかいじょうぶんだん2	四日市海上分団 (携帯)
	よっかいちときわぶんだん2	四日市常磐分団 (携帯)
	よっかいちみえぶんだん2	四日市三重分団 (携帯)
	よっかいちかんざきぶんだん2	四日市神前分団 (携帯)
	よっかいちかわしまぶんだん2	四日市川島分団 (携帯)
	よっかいちあがたぶんだん2	四日市県分団 (携帯)
	よっかいちさくらぶんだん2	四日市桜分団 (携帯)
	よっかいちしおはまぶんだん2	四日市塩浜分団 (携帯)
	よっかいちひながぶんだん2	四日市日永分団 (携帯)
	よっかいちかわらだぶんだん2	四日市河原田分団 (携帯)
	よっかいちうつべぶんだん2	四日市内部分団 (携帯)
よっかいちよごうぶんだん2	四日市四郷分団 (携帯)	
よっかいちおやまだぶんだん2	四日市小山田分団 (携帯)	
よっかいちすいざわぶんだん2	四日市水沢分団 (携帯)	
よっかいちくすぶんだん2	四日市市楠分団 (携帯)	

【資料 2 - 3 - ⑦】

簡易型無線機一覧表

地区名	基地局呼び出し名称	移動局呼び出し名称	割当Ch
本 庁	よっかいち 1	よっかいち 2～30	1
富洲原	よっかいち とみすはら 1	よっかいち とみすはら 2～5	2
富 田	よっかいち とみだ 1	よっかいち とみだ 2～5	3
羽 津	よっかいち はづ 1	よっかいち はづ 2～5	4
大矢知	よっかいち おおやち 1	よっかいち おおやち 2～5	5
八 郷	よっかいち やさと 1	よっかいち やさと 2～5	6
下 野	よっかいち しもの 1	よっかいち しもの 2～5	7
保 々	よっかいち ほぼ 1	よっかいち ほぼ 2～5	8
橋 北	よっかいち きょうほく 1	よっかいち きょうほく 2～5	9
中 部	よっかいち ちゅうぶ 1	よっかいち ちゅうぶ 2～5	10
海 蔵	よっかいち かいぞう 1	よっかいち かいぞう 2～5	11
常 磐	よっかいち ときわ 1	よっかいち ときわ 2～5	12
三 重	よっかいち みえ 1	よっかいち みえ 2～5	13
神 前	よっかいち かんざき 1	よっかいち かんざき 2～5	14
川 島	よっかいち かわしま 1	よっかいち かわしま 2～5	15
県	よっかいち あがた 1	よっかいち あがた 2～5	16
桜	よっかいち さくら 1	よっかいち さくら 2～5	17
塩 浜	よっかいち しおはま 1	よっかいち しおはま 2～5	18
河原田	よっかいち かわらだ 1	よっかいち かわらだ 2～5	19
日 永	よっかいち ひなが 1	よっかいち ひなが 2～5	20
内 部	よっかいち うつべ 1	よっかいち うつべ 2～5	21
四 郷	よっかいち よごう 1	よっかいち よごう 2～5	22
小山田	よっかいち おやまだ 1	よっかいち おやまだ 2～5	23
水 沢	よっかいち すいざわ 1	よっかいち すいざわ 2～5	24
楠	よっかいち くす 1	よっかいち くす 2～5	25

【資料2-3-⑧】 水道業務用無線設備現況一覧表

区分	局名	配置・配置場所	備考	
基地局 10W	よっかいちすいどう	無線機室□送受信機…水道建設課・施設課□ 水道維持課・水源管理センター・お客様センター・防災対策本部（3階第1会議室）	下4桁ナンバー	
陸 上 移 動 局	よっかいちすいどう	1 水道維持課 (車載)	(1182)	
	よっかいちすいどう	3 // (車載)	(4505)	
	よっかいちすいどう	4 // (車載)	(9670)	
	よっかいちすいどう	5 // (車載)	(2405)	
	よっかいちすいどう	6 お客様センター (車載)		
	よっかいちすいどう	7 水道維持課 (車載)	(9669)	
	よっかいちすいどう	8 // (車載)	(7278)	
	よっかいちすいどう	9 // (車載)	(2795)	
	よっかいちすいどう	10 // (車載)	(162)	
	よっかいちすいどう	11 水道建設課 (車載)		
	よっかいちすいどう	18 水道維持課 (車載)	(3984)	
	よっかいちすいどう	19 // (車載)	(6806)	
	よっかいちすいどう	20 // (車載)	(5073)	
	よっかいちすいどう	21 // (車載)	(2136)	
	よっかいちすいどう	22 // (車載)	(2574)	
	よっかいちすいどう	23 // (車載)	(9671)	
	よっかいちすいどう	24 // (車載)	(5146)	
	よっかいちすいどう	25 // (車載)	(6186)	
	よっかいちすいどう	26 // (車載)	(7550)	
	よっかいちすいどう	27 水道建設課 (車載)		
	よっかいちすいどう	28 水道維持課 (車載)	(312)	
	よっかいちすいどう	29 // (車載)	(7551)	
	よっかいちすいどう	30 施設課・水源管理センター (車載)		
	よっかいちすいどう	31 // (車載)		
	よっかいちすいどう	32 // (車載)		
	よっかいちすいどう	33 施設課 (車載)		
	よっかいちすいどう	34 施設課・水源管理センター (車載)		
	よっかいちすいどう	35 水道維持課 (車載)	R6 新規給水車へ積替予定 (1211)	
	よっかいちすいどう	36 施設課 (車載)		
	よっかいちすいどう	37 // (車載)	(7547)	
	よっかいちすいどう	38 水道維持課 (車載)		
	よっかいちすいどう	39 水道建設課 (車載)		
	よっかいちすいどう	40 水道維持課 (車載)	(9882)	
	よっかいちすいどう	41 水道維持課 (車載)	(1717)	
	よっかいちすいどう	42 水道建設課 (車載)		
	よっかいちすいどう	43 // (車載)		
	よっかいちすいどう	45 水道維持課 (車載)	(9330)	
	よっかいちすいどう	46 水道維持課 (車載)	(8947)	
	5W	よっかいちすいどう	13 水道維持課 (可搬)	
		よっかいちすいどう	14 水道維持課 (可搬)	
		よっかいちすいどう	15 水道維持課 (携帯)	
		よっかいちすいどう	16 // (携帯)	
		よっかいちすいどう	17 // (携帯)	
		よっかいちすいどう	44 水道建設課 (携帯)	
		よっかいちすいどう	47 防災対策本部 (携帯)	
		よっかいちすいどう	48 // (携帯)	
よっかいちすいどう		49 // (携帯)		

4. 輸送關係

【資料 2 - 4 - ②】 災害時の借上げ可能舟艇一覧表

(令和 6 年 4 月 1 日現在)

【民間会社】	舟 艇		乗船定員	連 絡 先 電 話	備 考
	機械船	ボート その他			
四 日 市 ポ ー ト サ ー ビ ス (株)	4		8 6 人	埠頭現業事務所 353-7741	旅客船(通船) 2 作業船 2
コ ス モ 石 油 (株) 四 日 市 製 油 所	1	1	1 5 人 4 ~ 5 人	安全環境課 354-8745	110 馬力 ボート 10 馬力

【市役所関係】	舟 艇		乗船定員	連 絡 先 電 話	備 考
	船外機 付	ボート その他			
危 機 管 理 課		7	2 6 人	354-8119	
消 防 本 部	3	9	8 6 人	356-2004	

【資料2-4-③】 緊急輸送道路一覧表

(1) 第1次緊急輸送道路

R6.4時点

路線番号	路線名	区 間		連絡路線名	
		起 点 (市町字名)	終 点 (市町字名)	起 点	終 点
高速自動車道(中日本高速道路(株)管理)					
	東名阪自動車道	桑名市	亀山市	愛知県境	伊勢自動車道
	伊勢湾岸自動車道	木曾岬町	四日市市	愛知県境	東名阪自動車道
	新名神高速道路	四日市市伊坂町	亀山市安坂山町	伊勢湾岸自動車道	新名神高速道路
	東海環状自動車道	いなべ市大安町	四日市市北山町	大安IC	新名神高速道路
一般国道(国土交通省管理)					
1	一般国道1号	桑名市長島町押付	亀山市関町坂下	愛知県境	滋賀県境
1	一般国道1号(北勢BP・川越)	川越町南福崎	四日市市山之一色町	一般国道23号	(市)日永八郷線
23	一般国道23号	木曾岬町川先	伊勢市宇治浦田町	愛知県境	(主)伊勢磯部線
25	一般国道25号	四日市市塩浜	四日市市大治田	一般国道23号	一般国道1号
一般国道(県管理)					
164	一般国道164号	四日市市千歳町	四日市市中部	臨港道路・千歳4号幹線	一般国道1号
365	一般国道365号	四日市市堀木	四日市市西町	一般国道477号	一般国道1号
477	一般国道477号	四日市市堀木	四日市市西伊倉町	一般国道365号	一般国道477号BP
477	一般国道477号	四日市市高角町	四日市市智積町	一般国道477号BP	東名阪自動車道(四日市IC)
477	一般国道477号BP	四日市市西伊倉町	四日市市高角町	一般国道477号	一般国道477号(高角IC)
477	一般国道477号BP	四日市市高角町	四日市市高角町	一般国道477号(高角IC)	一般国道477号
477	一般国道477号(四日市湯の山道路)	四日市市高角町	菰野町大字音羽	一般国道477号(高角IC)	新名神高速道路(菰野IC)
主要地方道					
64	上海老茂福線	四日市市中村町	四日市市茂福町	東名阪自動車道	一般国道1号
一般県道					
401	桑名四日市線	四日市市羽津	四日市市白須賀	一般国道23号	一般国道1号
市道					
	四日市中央線(四日市市)	四日市市三栄町	四日市市三栄町	四日市市役所	一般国道1号
	末広新正線(四日市市)	四日市市新正4丁目	四日市市新正3丁目	一般国道1号	市道新正43号線
	新正43号線(四日市市)	四日市市新正3丁目	四日市市新正3丁目	市道末広新正線	市道新正44号線
	新正44号線(四日市市)	四日市市新正3丁目	四日市市新正3丁目	市道新正43号線	国土交通省四日市港湾事務所
その他道路					
	臨港道路・霞1号幹線(四日市市港)	四日市市霞	四日市市霞	一般国道23号	臨港道路・霞6号支線
	臨港道路・霞4号幹線(四日市市港)	四日市市霞	川越町亀崎新田	臨港道路・霞1号幹線	(一)桑名四日市線
	臨港道路・霞5号幹線(四日市市港)	四日市市霞	四日市市霞	臨港道路・霞1号幹線	四日市港管理組合
	臨港道路・霞6号支線(四日市市港)	四日市市霞	四日市市霞	臨港道路・霞1号幹線	四日市港(霞)
	臨港道路・千歳1号幹線(四日市市港)	四日市市千歳町	四日市市千歳町	臨港道路・千歳4号幹線	臨港道路・千歳1号支線
	臨港道路・千歳4号幹線(四日市市港)	四日市市千歳町	四日市市千歳町	一般国道164号	臨港道路・千歳1号幹線
	臨港道路・千歳1号支線(四日市市港)	四日市市千歳町	四日市市千歳町	臨港道路・千歳1号幹線	四日市港(千歳)

(2) 第2次緊急輸送道路

路線番号	路線名	区 間		連絡路線名	
		起 点 (市町字名)	終 点 (市町字名)	起 点	終 点
一般国道(県管理)					
477	一般国道477号	四日市市智積町	菰野町大字菰野	東名阪自動車道(四日市IC)	一般国道306号
主要地方道					
44	宮妻峽線	四日市市山崎町	四日市市泊小柳町	県立総合医療センター	一般国道1号
一般県道					
629	宮東日永線	四日市市六呂見町	四日市市泊小柳町	一般国道23号	一般国道1号
市道					
	西新地久保田線(四日市市)	四日市市西新地	四日市市久保田	一般国道1号	市立四日市病院
	三重橋垂坂線(四日市市)	四日市市羽津山町	四日市市金場町	四日市市羽津医療センター	一般国道1号
	茂福6号線	四日市市茂福町	四日市市南富田町	(市)茂福27号線	北勢国道事務所(四日市庁舎)
	茂福27号線	四日市市茂福町	四日市市茂福町	一般国道1号	(市)茂福6号線
	久保田9号線	四日市市久保田	四日市市久保田	西新地久保田線	市立四日市病院

(3) 第3次緊急輸送道路

路線 番号	路線名	区 間		連絡路線名	
		起 点 (市町字名)	終 点 (市町字名)	起 点	終 点
一般国道(県管理)					
365	一般国道365号	四日市市上海老町	四日市市上海老町	一般国道365号BP	(主)上海老茂福線
365	一般国道365号BP	四日市市小牧町	四日市市上海老町	保々工業団地中央公園	一般国道365号
477	一般国道477号	四日市市川島町	四日市市高角町	(一)川島貝家線	一般国道477号BP
主要地方道					
44	宮妻峽線	四日市市波木町	四日市市泊村	(一)四日市菺野大安線	県立総合医療センター
64	上海老茂福線	四日市市上海老町	四日市市中村町	一般国道365号	東名阪自動車道
一般県道					
140	四日市菺野大安線	四日市市桜町	菺野町大字宿野	グレイスヒルズカントリークラブ	一般国道477号
140	四日市菺野大安線	四日市市波木町	四日市市六名町	(主)宮妻峽線	太陽化学(株)南部工場グラウンド
617	田光梅戸井停車場線	菺野町大字小島	四日市市西村町	(一)田光四日市線	北勢中央公園
622	小牧小杉線	四日市市山城町	四日市市山城町	(主)上海老茂福線	四日市カンツリー
622	小牧小杉線	四日市市山之一色町	四日市市山之一色町	名四カントリークラブ	市道日永八郷線
630	川島貝家線	四日市市川島町	四日市市川島町	一般国道477号	市道小山田川島線
752	茶屋町湯の山停車場線	四日市市桜町	四日市市水沢町	一般国道306号	ゴルフ名カントリー四日市コース
市道					
	四日市中央線(四日市市)	四日市市朝日町	四日市市幸町	J R四日市駅	四日市市役所
	四日市中央線(四日市市)	四日市市三栄町	四日市市浜田町	一般国道1号	近鉄四日市駅
	垂坂平津線(四日市市)	四日市市垂坂町	四日市市大矢知町	(主)上海老茂福線	北部墓地公園
	小山田川島線(四日市市)	四日市市川島町	四日市市内山町	(一)川島貝家線	四日市の里ゴルフクラブ
	日永八郷線(四日市市)	四日市市山之一色町	四日市市山之一色町	一般国道1号(北勢BP)	(一)小牧小杉線
	納屋1号線(四日市市)	四日市市北納屋町	四日市市稲葉町	一般国道23号	コスモ石油四日市製油所
	午起3号線(四日市市)	四日市市午起3丁目	四日市市午起4丁目	一般国道23号	コスモ石油四日市製油所
	追分石原線(四日市市)	四日市市中里町	四日市市塩浜町	一般国道25号	昭和四日市石油四日市製油所

(4) 第4次緊急輸送道路(市指定)

路線 番号	路線名	区 間		連絡路線名	
		起 点 (市町字名)	終 点 (市町字名)	起 点	終 点
市道					
	阿倉川西富田線(四日市市)	四日市市大字羽津	四日市市別名5丁目	(主)上海老茂福線	(主)四日市員弁線
	別名60号線(四日市市)	四日市市別名5丁目	四日市市別名4丁目	(主)四日市員弁線	(市)霞ヶ浦垂坂線
	大宮35号線(四日市市)	四日市市別名4丁目	四日市市山手町	(市)霞ヶ浦垂坂線	(市)三重橋垂坂線
	西阿倉川62号線(四日市市)	四日市市山手町	四日市市大字西阿倉川	(市)三重橋垂坂線	(市)阿倉川万古線
	西阿倉川万古線(四日市市)	四日市市大字西阿倉川	四日市市大字東阿倉川	(市)西阿倉川62号線	(市)東阿倉川13号線
	東阿倉川19号線(四日市市)	四日市市大字東阿倉川	四日市市大字東阿倉川	(市)東阿倉川13号線	(市)海蔵川左岸3号線
	末広橋本郷線(四日市市)	四日市市大字東阿倉川	四日市市本郷町	(市)海蔵川左岸3号線	(市)末永滝川線
	赤堀末永線(四日市市)	四日市市本郷町	四日市市安島2丁目	(市)末永滝川線	(市)四日市中央線
	四日市中央線(四日市市)	四日市市芝田1丁目	四日市市安島1丁目	(市)堀木日永線	近鉄四日市駅
	堀木日永線(四日市市)	四日市市芝田1丁目	四日市市日永西2丁目	(市)四日市中央線	(市)子酉八王子線
	子酉八王子線(四日市市)	四日市市日永西2丁目	四日市市日永3丁目	(市)堀木日永線	一般国道1号
	西坂部高角線(四日市市)	四日市市高角町	四日市市寺方町	一般国道477号BP	四日市市総合防災拠点

【資料2-4-④】ヘリポート離着陸場一覧表

1 非公共ヘリポート

三重県 指定番号	名称	所在地	緯度・経度	管理者電話番号	面積(m ²)	備考
非公-1	三重県立総合医療 センターヘリポート	四日市市日永5450-132	N 34° 56' 36" E 136° 35' 21"	総務課 059-345-2321	30 × 1050 35	中型1 屋上ヘリポート 航空灯火有り

2 臨時離着陸場一覧表

(注)離着陸場規模

A:200×100m(20000m²)以上・・・中型機5機(大型機2機)

B:150×70m(10500m²)以上・・・中型機3機(大型機1機)

C:B未満・・・中型機2機以下の対応

三重県 指定番号	名称	所在地	緯度・経度	管理者電話番号	面積(m ²)	離着陸 場規模	避難所 指定	土地 地質	散水の 必要性	対空 表示	備考
202-01	鈴鹿川多目的運動広場	四日市市河原田町地先	N 34° 54' 23" E 136° 35' 52"	四日市市スポーツ 協会グループ 059-345-4111	440 × 50 22000	A	無	芝生	無		
202-02	伊坂貯水池(運動広場)	四日市市伊坂町	N 35° 02' 16" E 136° 36' 57"	(財)四日市まちづくり振興事業団 059-354-8328 伊坂ダムサイクリング管理事務所 059-364-1546	60 × 60 3600	C	無	芝生	無		
202-04	鈴鹿川ラグビー・サッカー 場	四日市市内堀町地先	N 34° 55' 17" E 136° 36' 55"	四日市市スポーツ 協会グループ 059-345-4111	120 × 60 7200	C	無	草地	無		
202-05	四日市市立 西陵中学校グラウンド	四日市市西山町7229	N 34° 57' 28" E 136° 31' 24"	四日市市立 西陵中学校 059-328-1013	90 × 90 8100	C	有	砂質	有	2-65	
202-06	三重県立 四日市西高等学校グラウ ンド	四日市市桜町6100	N 34° 59' 26" E 136° 31' 51"	三重県立 四日市西高等学校 059-326-2010	160 × 130 20800	A	有	砂質	有	0-32	
202-07	四日市市立 港中学校グラウンド	四日市市十七軒町10-41	N 34° 57' 28" E 136° 37' 26"	四日市市立 港中学校 059-359-0116	90 × 65 5850	C	有	砂質	有	2-53	
202-08	三重県立 四日市工業高等学校グラ ウンド	四日市市日永東三丁目4-36	N 34° 56' 44" E 136° 36' 25"	三重県立 四日市工業高等学校 059-346-2331	177 × 175 30975	A	有	砂質	有	0-36	
202-09	四日市大学グラウンド	四日市市萱生町1200	N 35° 01' 17" E 136° 36' 24"	四日市大学 059-365-6588	100 × 140 14000	B	無	芝生	無		
202-10	三重県立 四日市中央工業高等学 校グラウンド	四日市市菅原町678	N 34° 59' 43" E 136° 33' 31"	三重県立 四日市中央工業高等学 校059-346-2331	110 × 75 8250	C	有	芝生	無	0-37	

三重県 指定番号	名称	所在地	緯度・経度	管理者電話番号	面積(m ²)		離着陸 場規模	避難所 指定	土地 地	散水の 必要性	対空 表示	備考
					①7420 備考 欄	②7128 ③10200× 2面						
202-11	中央緑地 ①陸上競技場 ②フット ボール場A ③フットボール場B・C	四日市市日永東一丁目3-21	N 34° 57' 03 E 136° 36' 43	四日市市スポーツ協会 059-345-4111		①7420 備考 欄	C	有	芝生	無	2-81	
202-12	三滝公園グラウンド	四日市市新浜町17	N 34° 58' 18 E 136° 38' 10	四日市市公園緑政課 059-354-8197	110 × 75	8250	C	有	芝生	無		
202-14	四日市市立 中部中学校グラウンド	四日市市西浦二丁目5-36	N 34° 58' 20 E 136° 37' 06	四日市市立 中部中学校 059-353-8568	109 × 76	8284	C	有	砂質	有	2-51	
202-16	三重県立四日市高等学 校グラウンド	四日市市富田四丁目4-43	N 35° 00' 24 E 136° 38' 53	三重県立 四日市高等学校 059-365-8221	140 × 90	1260	B	有	砂質	有	0-30	
202-17	中里緑地	四日市市中里町1番4他	N 34° 55' 51 E 136° 36' 57	四日市市公園緑政課 059-354-8197	71 × 68	4828	C	有	芝生	無		
202-18	三重県立 四日市商業高等学校グラ ウンド	四日市市尾平町宇永代寺	N 34° 58' 52 E 136° 35' 39	三重県立 四日市商業高等学校 059-331-8324	95 × 70	6650	C	有	砂質	有	0-38	
202-19	四日市市立 常磐小学校グラウンド	四日市市城西町9-14	N 34° 57' 53 E 136° 36' 13	四日市市立 常磐小学校 059-351-3109	72 × 55	3960	C	有	砂質	有	2-11	
202-20	四日市市立 羽津中学校グラウンド	四日市市大字羽津甲26	N 34° 59' 53 E 136° 37' 20	市立羽津中学校 059-330-0048	90 × 70	6300	C	有	砂質	有	2-68	
202-21	四日市市立 塩浜小学校グラウンド	四日市市塩浜町1番地	N 34° 55' 45 E 136° 37' 50	四日市市立 塩浜小学校 059-349-0052	100 × 75	7500	C	有	砂質	有	2-6	
202-22	四日市市立 塩浜中学校グラウンド	四日市市大字塩浜4096	N 34° 55' 37 E 136° 37' 15	四日市市立 塩浜中学校 059-349-0050	100 × 60	6000	C	有	砂質	有	2-54	
202-23	四日市市立 大池中学校グラウンド	四日市市下海老町2662-1	N 35° 00' 16 E 136° 34' 13	四日市市立 大池中学校 059-326-0005	100 × 77	7700	C	有	砂質	有	2-61	
202-24	四日市市立 保々小学校グラウンド	四日市市西村町2741	N 35° 03' 06 E 136° 33' 36	四日市市立 保々小学校 059-339-0006	130 × 50	6500	C	有	砂質	有	2-25	
202-26	四日市市水沢市民広場 (星の広場)	四日市市水沢町字西野252-63	N 34° 59' 06 E 136° 28' 06	西武造園株式会社 四日市市少年自然の家 059-329-3210	130 × 90	11700	B	有	芝生	無		※場外
202-27	水沢運動公園	四日市市水沢中谷町4	N 34° 58' 30 E 136° 29' 24	四日市市教育委員会 スポーツ課 059-354-8428	90 × 80	7200	C	無	砂質	有		

三重県 指定番号	名称	所在地	緯度・経度	管理者電話番号	面積(m ²)	離着陸 場規模	避難所 指定	土地 地	散水の 必要性	対空 表示	備考
202-28	北部墓地公園運動施設 (3箇所)	四日市市大矢知大沢1981-25	N 35° 00' 55 E 136° 36' 59	四日市市スポーツ 協会グループ 059-345-4111	36470 (3ヶ所)	B	無	砂質	有		四日市羽津医 療センター
202-29	保々工業団地中央公園	四日市市中野町	N 35° 02' 20 E 136° 33' 40	四日市市公園緑政課 059-354-8197	80 × 80	C	無	砂質	有		へり集結場 所
202-30	太陽化学(株)四日市本 社	四日市市山田町800	N 34° 56' 07 E 136° 32' 14	太陽化学(株) 営業統括部 059-340-0820	備考 ①5400 ②13300	B	無	①土 砂 ②芝 生	無		
202-31	四日市港震ヶ浦地区南埠 頭	四日市市霞二丁目	N 34° 59' 27 E 136° 40' 04	四日市港管理組合 059-366-7031	230 × 75	B	無	舗装	無		
202-32	北勢中央公園(芝生広 場)	四日市市西村町1080	N 35° 03' 53 E 136° 32' 52	北勢中央公園指定管理者 株式会社名阪造園 059-333-1066	80 × 30 × 2面	C	有	芝生	無		へり集結場 所
202-33	富双緑地	四日市市富双一丁目1-2	N 34° 59' 59 E 136° 39' 28	四日市港管理組合 059-366-7031	60 × 90	C	無	芝生	無		
202-34	四日市市立 楠小学校グラウンド	四日市市楠町北五味塚2060番地 の9	N 34° 54' 51 E 136° 37' 38	四日市市立 楠小学校 059-398-3131	50 × 70	C	有	砂質	有	2-40	
202-35	四日市市立 楠中学校グラウンド	四日市市楠町北五味塚2092番地	N 34° 54' 46 E 136° 37' 38	四日市市立 楠中学校 059-398-3132	60 × 60	C	有	砂質	有	2-72	
202-36	楠緑地公園多目的運動 場	四日市市楠町北五味塚1215番地1	N 34° 54' 54 E 136° 38' 07	四日市市スポーツ 協会グループ 059-345-4111	70 × 70	C	無	芝生	無		
202-37	本郷河川敷グラウンド(本 郷橋南詰)	四日市市楠町本郷	N 34° 54' 41 E 136° 36' 39	四日市市スポーツ 協会グループ 059-345-4111	280 × 50	B	無	砂質	有		
202-38	四日市市中消防署 中央 分署	四日市市普井町391番2号	N 34° 58' 56 E 136° 34' 21	四日市市中消防署 中央分署 059-325-4717	27 × 28	C	無	舗装	無	2-94	
202-39	三重県立 四郷高等学校グラウンド	四日市市八王子町高花1654	N 34° 57' 09 E 136° 33' 41	三重県立 四郷高等学校 059-322-1145	140 × 140	B	有	砂質	有		
202-40	四日市市立 海蔵小学校グラウンド	四日市市大字東阿倉川578-1	N 34° 58' 58 E 136° 37' 17	四日市市立 海蔵小学校 059-330-0032	80 × 60	C	有	砂質	有		
202-41	四日市市立 三重平中学校グラウンド	四日市市三重八丁目1	N 34° 59' 11 E 136° 34' 59	四日市市立 三重平中学校 059-332-8977	100 × 70	C	有	砂質	有		

三重県 指定番号	名称	所在地	緯度・経度	管理者電話番号	面積(m ²)	離着陸 場規模	避難所 指定	土地 地質	散水の 必要性	対空 表示	備考
202-42	四日市市立 西朝明中学校グラウンド	四日市市北山町1169	N 35° 02' 10" E 136° 35' 48"	四日市市立 西朝明中学校 059-337-2518	70 × 100	C	有	砂質	有		
202-43	四日市市立 川島小学校グラウンド	四日市市川島町2046	N 34° 58' 12" E 136° 33' 54"	四日市市立 川島小学校 059-320-2072	85 × 55	C	有	砂質	有		
202-44	四日市市立 内部東小学校グラウンド	四日市市采女町423-4	N 34° 55' 48" E 136° 34' 51"	四日市市立 内部東小学校 059-349-0036	80 × 100	C	有	砂質	有		
202-45	四日市市立 富洲原中学校グラウンド	四日市市天カ須賀五丁目3-10	N 35° 00' 50" E 136° 40' 02"	四日市市立 富洲原中学校 059-365-4158	70 × 90	C	有	砂質	有		
202-46	四日市市北消防署 北部 分署	四日市市中村町2281番地2	N 35° 01' 30" E 136° 36' 32"	四日市市北消防署 北部分署 059-361-1119	21 × 21	C	無	舗装	無		
202-47	四日市市立 内部中学校グラウンド	四日市市波木町697番地	N 34° 56' 04" E 136° 34' 10"	四日市市立 内部中学校 059-320-2088	68 × 93	C	有	砂質	有		
202-48	四日市市立 笹川中学校グラウンド	四日市市西日野町268-2	N 34° 57' 03" E 136° 35' 22"	四日市市立 笹川中学校 059-320-2082	59 × 93	C	有	砂質	有		
202-49	四日市市立 常磐中学校グラウンド	四日市市大字松本810	N 34° 57' 45" E 136° 35' 08"	四日市市立 常磐中学校 059-320-2084	69 × 91	C	有	砂質	有		
202-50	四日市市立 三重北小学校グラウンド	四日市市山之一色町90	N 35° 00' 32" E 136° 36' 06"	四日市市立 三重北小学校 059-330-0044	110 × 76	C	有	砂質	有		
202-51	四日市市立 大矢知興譲小学校グラ ウンド	四日市市大矢知町1212	N 35° 01' 14" E 136° 38' 03"	四日市市立 大矢知興譲小学校 059-361-0136	60 × 75	C	有	砂質	有		
202-52	三重県広域防災拠点(北 勢拠点)	四日市市中村町2281番地2	N 35° 01' 33" E 136° 36' 29"	三重県防災対策部 災害対策課 災害対策班 059-224-2189	40 × 80	C	無	舗装	無		
202-53	四日市市震ヶ浦第2野球 場	四日市市大字羽津甲5169番地	N 34° 58' 43" E 136° 38' 45"	震ヶ浦緑地管理事務所 (震ヶ浦第1野球場内) 059-333-1865	90 × 115	C	無	砂質	有		
202-54	総合防災拠点	四日市市寺方町986-4番地	N 34° 59' 24" E 136° 34' 13"	四日市市役所 危機管理課 059-354-8119	125 × 105	B	無	舗装	無		

【資料2-4-⑤】対空表示一覧表

表示番号	公 共 建 物	所 在 地	緯 度	経 度	UTMポイント	所管
0-2	四日市庁舎	四日市市新正4丁目21-5	34° 57' 42	136° 37' 38	53SPU47376919	三重県
0-30	四日市高等学校	四日市市富田4丁目1-43	35° 00' 15	136° 39' 00	53SPU50327513	三重県
0-31	四日市南高等学校	四日市市大字日永字岡山4917	34° 56' 53	136° 35' 39	53SPU45326879	三重県
0-32	四日市西高等学校	四日市市桜町6100	34° 59' 17	136° 32' 08	53SPU39947318	三重県
0-33	朝明高等学校	四日市市中野町2216	35° 02' 13	136° 32' 59	53SPU41077859	三重県
0-34	四日市四郷高等学校	四日市市八王子町字高花1654	34° 56' 58	136° 33' 46	53SPU42456887	三重県
0-35	四日市農芸高等学校	四日市市河原田町2847	34° 54' 35	136° 35' 45	53SPU45606456	三重県
0-36	四日市工業高等学校	四日市市日永東3丁目4-63	34° 56' 31	136° 36' 36	53SPU46786815	三重県
0-37	四日市中央工業高等学校	四日市市菅原町678	34° 59' 33	136° 33' 38	53SPU42177371	三重県
0-38	四日市商業高等学校	四日市市尾平町永代寺2745	34° 58' 40	136° 35' 42	53SPU45297216	三重県
0-39	四日市北星高等学校	四日市市大字茂福字横座688-1	35° 00' 17	136° 38' 41	53SPU49787523	三重県
0-40	特別支援学校西日野にじ学園	四日市市西日野町4070-35	34° 56' 44	136° 35' 25	53SPU44956857	三重県
0-41	特別支援学校北勢きらら学園	四日市市下海老町字高松161	35° 01' 06	136° 34' 38	53SPU43667659	三重県
2-0	四日市市役所	四日市市諏訪町1-5	34° 57' 42	136° 37' 38	53SPU48307038	四日市市
2-1	中部西小学校	四日市市北町2-23	34° 58' 04	136° 37' 46	53SPU48497105	四日市市
2-2	浜田小学校	四日市市北浜田町13-6	34° 57' 31	136° 37' 29	53SPU48077002	四日市市
2-3	橋北小学校	四日市市川原町25-22	34° 58' 18	136° 37' 55	53SPU48707149	四日市市
2-4	橋北交流会館	四日市市東新町26-32	34° 58' 21	136° 38' 23	53SPU49447160	四日市市
2-5	海蔵小学校	四日市市大字東阿倉川578-1	34° 58' 47	136° 37' 25	53SPU47937237	四日市市
2-6	塩浜小学校	四日市市塩浜町1	34° 55' 25	136° 37' 24	53SPU48936643	四日市市
2-7	三浜文化会館	四日市市海山道町1丁目1532-1	34° 56' 35	136° 37' 28	53SPU48086828	四日市市
2-8	富田小学校	四日市市富田一丁目24-49	35° 00' 08	136° 39' 10	53SPU50587487	四日市市
2-9	富洲原小学校	四日市市富洲原町31-14	35° 00' 29	136° 39' 54	53SPU51627556	四日市市
2-10	羽津小学校	四日市市大宮町16-35	34° 59' 14	136° 37' 59	53SPU48817321	四日市市
2-11	常磐小学校	四日市市城西町9-14	34° 57' 44	136° 36' 23	53SPU46367039	四日市市
2-12	日永小学校	四日市市日永四丁目5-13	34° 56' 43	136° 36' 14	53SPU46367039	四日市市
2-13	四郷小学校	四日市市西日野町3207-1	34° 57' 07	136° 35' 09	53SPU44596922	四日市市
2-14	内部小学校	四日市市采女町888-1	34° 55' 27	136° 34' 49	53SPU44086614	四日市市
2-15	小山田小学校	四日市市山田町1373-1	34° 56' 38	136° 32' 10	53SPU40056824	四日市市
2-16	河原田小学校	四日市市河原田町70	34° 54' 44	136° 35' 55	53SPU45846485	四日市市
2-17	川島小学校	四日市市川島町2046	34° 58' 00	136° 34' 06	53SPU42947084	四日市市
2-18	神前小学校	四日市市曾井町493-1	34° 58' 54	136° 34' 15	53SPU43137248	四日市市
2-19	桜小学校	四日市市桜町1257	34° 59' 28	136° 32' 05	53SPU39827351	四日市市
2-20	県小学校	四日市市赤水町1002	35° 00' 28	136° 33' 33	53SPU42007537	四日市市
2-21	三重小学校	四日市市東坂部町222-2	34° 59' 27	136° 36' 06	53SPU45947356	四日市市
2-22	大矢知興譲小学校	四日市市大矢知町1212	35° 01' 03	136° 38' 12	53SPU49067659	四日市市
2-23	八郷小学校	四日市市平津町99-1	35° 01' 24	136° 37' 45	53SPU48427719	四日市市
2-24	下野小学校	四日市市朝明町475-1	35° 02' 15	136° 35' 29	53SPU44917872	四日市市
2-25	保々小学校	四日市市西村町2741	35° 02' 54	136° 33' 45	53SPU42277988	四日市市
2-26	水沢小学校	四日市市水沢町2941	34° 58' 12	136° 28' 53	53SPU34977108	四日市市
2-27	高花平小学校	四日市市高花平二丁目1	34° 57' 01	136° 33' 24	53SPU41886900	四日市市
2-28	泊山小学校	四日市市大字日永5530-19	34° 56' 22	136° 35' 20	53SPU44856785	四日市市
2-29	笹川小学校	四日市市笹川六丁目25	34° 56' 37	136° 34' 43	53SPU43906828	四日市市
2-30	常磐西小学校	四日市市大字松本764	34° 57' 35	136° 35' 23	53SPU44867008	四日市市
2-31	旧笹川西小学校跡地	四日市市笹川五丁目62	34° 56' 38	136° 34' 28	53SPU43536829	四日市市
2-32	三重西小学校	四日市市三重三丁目129	34° 59' 13	136° 35' 21	53SPU44787310	四日市市
2-33	大谷台小学校	四日市市大谷台一丁目204	34° 59' 53	136° 37' 03	53SPU47317439	四日市市
2-34	桜台小学校	四日市市桜台一丁目32	34° 58' 58	136° 32' 07	53SPU39887257	四日市市
2-35	三重北小学校	四日市市山之一色町90	35° 00' 20	136° 36' 18	53SPU46197519	四日市市
2-36	八郷西小学校	四日市市萱生町1086	35° 01' 11	136° 36' 23	53SPU46327678	四日市市
2-37	羽津北小学校	四日市市大字羽津500	34° 59' 44	136° 38' 22	53SPU49347409	四日市市
2-38	内部東小学校	四日市市采女町423-4	34° 55' 38	136° 35' 00	53SPU44366648	四日市市
2-39	中央小学校	四日市市元新町2-36	34° 57' 50	136° 37' 50	53SPU48597061	四日市市
2-40	楠小学校	四日市市楠町北五味塚2060-9	34° 54' 40	136° 37' 49	53SPU48686477	四日市市
2-51	中部中学校	四日市市西浦二丁目5-36	34° 58' 09	136° 37' 18	53SPU47767118	四日市市
2-52	橋北中学校	四日市市高浜町1-4	34° 58' 27	136° 38' 17	53SPU49237177	四日市市
2-53	港中学校	四日市市十七軒町10-41	34° 57' 15	136° 37' 37	53SPU48226949	四日市市
2-54	塩浜中学校	四日市市大字塩浜4096	34° 55' 25	136° 37' 25	53SPU48046615	四日市市
2-55	山手中学校	四日市市大字東阿倉川70	34° 59' 12	136° 37' 35	53SPU48197311	四日市市
2-56	富田中学校	四日市市東茂福町4-19	34° 59' 40	136° 39' 10	53SPU50517399	四日市市
2-57	富洲原中学校	四日市市天乃須賀五丁目3-10	35° 00' 40	136° 40' 14	53SPU52167590	四日市市
2-58	笹川中学校	四日市市西日野町268-2	34° 56' 50	136° 35' 32	53SPU45176882	四日市市
2-59	南中学校	四日市市前田町18-17	34° 55' 59	136° 35' 52	53SPU45686707	四日市市
2-60	三滝中学校	四日市市高角町2068-2	34° 58' 51	136° 33' 08	53SPU41417239	四日市市
2-61	大池中学校	四日市市下海老町2662-1	35° 00' 05	136° 34' 26	53SPU43417467	四日市市

表示番号	公 共 建 物	所 在 地	緯 度	経 度	UTMポイント	所管
2-62	朝明中学校	四日市市平津町409-2	35° 01' 25	136° 37' 10	53SPU47517721	四日市市
2-63	保々中学校	四日市市西村町2787-2	35° 02' 57	136° 33' 48	53SPU42347997	四日市市
2-64	常磐中学校	四日市市大字松本810	34° 57' 35	136° 35' 17	53SPU44757010	四日市市
2-65	西陵中学校	四日市市西山町7229	34° 57' 16	136° 31' 32	53SPU39066944	四日市市
2-66	西笹川中学校	四日市市笹川四丁目104	34° 56' 32	136° 34' 21	53SPU43346813	四日市市
2-67	三重平中学校	四日市市三重八丁目1	34° 59' 02	136° 35' 09	53SPU44507277	四日市市
2-68	羽津中学校	四日市市大字羽津甲26	34° 59' 41	136° 37' 30	53SPU48077404	四日市市
2-69	西朝明中学校	四日市市北山町1169	35° 02' 00	136° 35' 58	53SPU45667828	四日市市
2-70	桜中学校	四日市市桜町1604	34° 59' 20	136° 31' 38	53SPU39147323	四日市市
2-71	内部中学校	四日市市波木町697	34° 55' 54	136° 34' 20	53SPU43346697	四日市市
2-72	楠中学校	四日市市楠町北五味塚2092	34° 54' 35	136° 37' 49	53SPU48666461	四日市市
2-81	中央緑地 陸上競技場	四日市市日永東一丁目3-21	34° 56' 51	136° 36' 54	53SPU47216878	四日市市
2-82	霞ヶ浦緑地 四日市ドーム	四日市市大字羽津甲5196	34° 58' 46	136° 39' 01	53SPU50377239	四日市市
2-91	四日市市消防 中消防署	四日市市西新地14-4	34° 58' 03	136° 37' 21	53SPU47857101	四日市市
2-92	四日市市消防 北消防署	四日市市富田二丁目4-15	35° 00' 06	136° 39' 28	53SPU51017486	四日市市
2-93	四日市市消防 南消防署	四日市市大字塩浜187-3	34° 55' 37	136° 37' 03	53SPU47466650	四日市市
2-94	四日市市消防 中央分署	四日市市曾井町391-2	34° 58' 43	136° 34' 29	53SPU43487220	四日市市
2-95	四日市市消防 西分署	四日市市桜町8	34° 59' 39	136° 31' 22	53SPU38997345	四日市市

5. 防災上注意すべき 自然的条件関係

【資料 2-5-①】

土砂災害警戒区域（土砂災害が生じる恐れのある区域）一覧表

令和 6 年 4 月 1 日現在

No.	地区	町名	区域名	自然現象の種類	土砂災害特別警戒区域の有無	指定年月日	指定避難場所
1	四郷	西日野町	西日野 1	急傾斜地の崩壊	無	H22. 9. 14	<ul style="list-style-type: none"> ・ 四郷高校 ・ 高花平小学校 ・ 四郷小学校 ・ 四郷地区市民センター
2	四郷	西日野町	西日野 2	急傾斜地の崩壊	有	H22. 9. 14	
3	四郷	西日野町	安国寺	急傾斜地の崩壊	無	H22. 9. 14	
4	四郷	西日野町	里中	急傾斜地の崩壊	有	H22. 9. 14	
5	四郷	西日野町	西日野 8	急傾斜地の崩壊	有	H22. 9. 14	
6	四郷	西日野町	西日野 7	急傾斜地の崩壊	有	H22. 9. 14	
7	四郷	西日野町	西日野 5	急傾斜地の崩壊	有	H22. 9. 14	
8	四郷	西日野町	西日野 17	急傾斜地の崩壊	有	H22. 9. 14	
9	四郷	西日野町	西日野 6	急傾斜地の崩壊	有	H22. 9. 14	
10	四郷	西日野町	西日野 10	急傾斜地の崩壊	有	H22. 9. 14	
11	四郷	西日野町	西日野町 18	急傾斜地の崩壊	有	H22. 9. 14	
12	四郷	西日野町	西日野町 19	急傾斜地の崩壊	有	H22. 9. 14	
13	四郷	西日野町	西日野町 20	急傾斜地の崩壊	有	H22. 9. 14	
14	四郷	室山町	室山 1	急傾斜地の崩壊	有	H22. 9. 14	
15	四郷	室山町	室山 2	急傾斜地の崩壊	有	H22. 9. 14	
16	四郷	室山町	室山 3	急傾斜地の崩壊	有	H22. 9. 14 R6. 3. 29 見直	
17	四郷	室山町	室山 4	急傾斜地の崩壊	有	H22. 9. 14	
18	四郷	八王子町	八王子	急傾斜地の崩壊	有	H22. 9. 14	
19	四郷	八王子町	八王子 7	急傾斜地の崩壊	有	H22. 9. 14	
20	四郷	八王子町	八王子 3	急傾斜地の崩壊	有	H22. 9. 14	
21	四郷	八王子町	八王子 9	急傾斜地の崩壊	有	H22. 9. 14	
22	四郷	八王子町	八王子 6	急傾斜地の崩壊	無	H22. 9. 14	
23	四郷	八王子町	八王子 10	急傾斜地の崩壊	有	H22. 9. 14	
24	四郷	八王子町	八王子町 11	急傾斜地の崩壊	有	H22. 9. 14	
25	四郷	八王子町	八王子町 12	急傾斜地の崩壊	有	H22. 9. 14	

No.	地区	町名	区域名	自然現象の種類	土砂災害特別警戒区域の有無	指定年月日	指定避難場所
26	四郷	八王子町	八王子町 13	急傾斜地の崩壊	有	H22. 9. 14	<ul style="list-style-type: none"> ・四郷高校 ・高花平小学校 ・四郷小学校 ・四郷地区市民センター
27	四郷	八王子町	八王子町 14	急傾斜地の崩壊	有	H22. 9. 14	
28	四郷	八王子町	八王子町 15	急傾斜地の崩壊	有	H22. 9. 14	
29	四郷	八王子町	八王子町 16	急傾斜地の崩壊	有	H22. 9. 14	
30	四郷	高花平	高花平 1	急傾斜地の崩壊	有	H22. 9. 14	
31	四郷	高花平	高花平 2	急傾斜地の崩壊	有	H22. 9. 14	
32	四郷	高花平	高花平 3	急傾斜地の崩壊	無	H22. 9. 14	
33	四郷	高花平	高花平 4	急傾斜地の崩壊	有	H22. 9. 14	
34	四郷	高花平	高花平 6	急傾斜地の崩壊	有	H22. 9. 14	
35	四郷	高花平	高花平 7	急傾斜地の崩壊	有	H22. 9. 14	
36	四郷	高花平	八王子 2	急傾斜地の崩壊	有	H22. 9. 14	
37	四郷	高花平	高花平 8	急傾斜地の崩壊	有	H22. 9. 14	
38	四郷	高花平	高花平 9	急傾斜地の崩壊	有	H22. 9. 14	
39	四郷	高花平	高花平 10	急傾斜地の崩壊	有	H22. 9. 14	
40	四郷	高花平	高花平 11	急傾斜地の崩壊	有	H22. 9. 14	
41	四郷	高花平	高花平 12	急傾斜地の崩壊	有	H22. 9. 14	
42	八郷	広永町	広永 1	急傾斜地の崩壊	有	H26. 11. 14	<ul style="list-style-type: none"> ・八郷地区市民センター ・私立暁学園 ・八郷西小学校 ・八郷小学校 ・朝明中学校 ・下野地区市民センター ・下野小学校 ・西朝明中学校
43	八郷	広永町、 山村町	広永 2	急傾斜地の崩壊	有	H26. 11. 14	
44	八郷	広永町、 山村町	広永 3	急傾斜地の崩壊	有	H26. 11. 14	
45	八郷	山村町	山村	急傾斜地の崩壊	有	H26. 11. 14	
46	八郷	伊坂町	伊坂 2	急傾斜地の崩壊	有	H26. 11. 14	
47	下野	西大鐘町	西大鐘	急傾斜地の崩壊	有	H26. 11. 14	
48	下野	西大鐘町、 北山町	西大鐘 2	急傾斜地の崩壊	有	H26. 11. 14	
49	下野	北山町	北山 1	急傾斜地の崩壊	有	H26. 11. 14 R6. 3. 29 見直	
50	下野	北山町	北山 2	急傾斜地の崩壊	有	H26. 11. 14 R6. 3. 29 見直	
51	八郷	中村町	中村	急傾斜地の崩壊	無	H26. 11. 14	
52	八郷	萱生町	萱生 1	急傾斜地の崩壊	有	H26. 11. 14	

No.	地区	町名	区域名	自然現象の種類	土砂災害特別警戒区域の有無	指定年月日	指定避難場所
53	八郷	萱生町	萱生 2	急傾斜地の崩壊	有	H26. 11. 14	
54	下野	山城町	山城 1	急傾斜地の崩壊	有	H26. 11. 14	<ul style="list-style-type: none"> ・ 八郷地区市民センター ・ 私立暁学園 ・ 八郷西小学校 ・ 八郷小学校 ・ 朝明中学校 ・ 下野地区市民センター ・ 下野小学校 ・ 西朝明中学校 ・ 三重北小学校
55	下野	山城町	山城 2	急傾斜地の崩壊	有	H26. 11. 14	
56	下野	山城町	山城 3	急傾斜地の崩壊	有	H26. 11. 14	
57	下野	山城町、朝明町、あさけが丘一丁目	あさけが丘 1	急傾斜地の崩壊	有	H26. 11. 14	
58	下野	山城町、あさけが丘一丁目	あさけが丘 2	急傾斜地の崩壊	有	H26. 11. 14	
59	下野	山城町	山城 6	急傾斜地の崩壊	有	H26. 11. 14	
60	八郷三重	あかつき台一丁目、あかつき台五丁目、山之色町	あかつき台 3	急傾斜地の崩壊	有	H26. 11. 14	
61	八郷	あかつき台四丁目、中村町	あかつき台 5	急傾斜地の崩壊	有	H26. 11. 14	
62	下野	朝明町、山城町	朝明 1	急傾斜地の崩壊	有	H26. 11. 14	
63	下野	朝明町	朝明 2	急傾斜地の崩壊	有	H26. 11. 14	
64	八郷	萱生町、あかつき台六丁目	萱生 3	急傾斜地の崩壊	有	H26. 11. 14	
65	八郷	平津町	平津 5	急傾斜地の崩壊	有	H26. 11. 14	
66	八郷	平津町	平津 6	急傾斜地の崩壊	有	H26. 11. 14	
67	八郷	平津町、平津新町	平津 1	急傾斜地の崩壊	有	H26. 11. 14	
68	八郷	伊坂台一丁目	伊坂 10	急傾斜地の崩壊	無	H26. 11. 14	
69	八郷	伊坂台一丁目、伊坂町	伊坂 3	急傾斜地の崩壊	有	H26. 11. 14	
70	八郷	あかつき台二丁目、あかつき台三丁目	あかつき台 1	急傾斜地の崩壊	有	H26. 11. 14	
71	八郷	あかつき台二丁目、あかつき台三丁目	あかつき台 2	急傾斜地の崩壊	有	H26. 11. 14	
72	八郷	平津町、平津新町	平津 2	急傾斜地の崩壊	無	H26. 11. 14	
73	下野	山城町	山城 4	急傾斜地の崩壊	有	H26. 11. 14	
74	八郷	あかつき台四丁目	あかつき台 4	急傾斜地の崩壊	有	H26. 11. 14	
75	八郷	萱生町、中村町	中村 1	急傾斜地の崩壊	有	H26. 11. 14	
76	下野	朝明町、山城町	朝明 3	急傾斜地の崩壊	有	H26. 11. 14	

No.	地区	町名	区域名	自然現象の種類	土砂災害特別警戒区域の有無	指定年月日	指定避難場所
77	八郷	萱生町	萱生 4	急傾斜地の崩壊	有	H26. 11. 14	<ul style="list-style-type: none"> ・八郷地区市民センター ・私立暁学園 ・八郷西小学校 ・八郷小学校 ・朝明中学校 ・下野地区市民センター ・下野小学校 ・西朝明中学校 ・三重北小学校 ・保々地区市民センター ・保々小学校 ・保々中学校
78	八郷	平津町、平津新町	平津 7	急傾斜地の崩壊	有	H26. 11. 14	
79	八郷	平津町	平津 4	急傾斜地の崩壊	有	H26. 11. 14	
80	八郷	平津町、平津新町	平津 3	急傾斜地の崩壊	有	H26. 11. 14	
81	下野保々	札幌町、小牧町	札幌 2	急傾斜地の崩壊	有	H26. 11. 14 R6. 3. 29 見直	
82	八郷	伊坂町	伊坂 1	急傾斜地の崩壊	有	H26. 11. 14	
83	下野	山城町	山城 8	急傾斜地の崩壊	有	H26. 11. 14	
84	八郷	伊坂台二丁目、伊坂町	伊坂 11	急傾斜地の崩壊	有	H26. 11. 14	
85	八郷	伊坂台三丁目	伊坂 4	急傾斜地の崩壊	有	H26. 11. 14	
86	八郷	伊坂町、伊坂台一丁目	伊坂 5	急傾斜地の崩壊	有	H26. 11. 14	
87	下野保々	札幌町、小牧町	札幌 4	急傾斜地の崩壊	有	H26. 11. 14	
88	下野	朝明町、札幌町	朝明 4	急傾斜地の崩壊	有	H26. 11. 14	
89	下野	朝明町、札幌町	朝明 5	急傾斜地の崩壊	有	H26. 11. 14	
90	下野	山城町	山城 5	急傾斜地の崩壊	有	H26. 11. 14	
91	八郷	中村町	中村 3	急傾斜地の崩壊	有	H26. 11. 14	
92	八郷	平津町	平津 13	急傾斜地の崩壊	有	H26. 11. 14	
93	八郷	平津町	平津 9	急傾斜地の崩壊	有	H26. 11. 14	
94	八郷	平津町	平津 12	急傾斜地の崩壊	有	H26. 11. 14	
95	八郷	平津町	平津 10	急傾斜地の崩壊	有	H26. 11. 14	
96	八郷	千代田町	千代田 1	急傾斜地の崩壊	有	H26. 11. 14	
97	八郷	平津町	平津 11	急傾斜地の崩壊	有	H26. 11. 14	
98	下野	大鐘町	大鐘 1	急傾斜地の崩壊	有	H26. 11. 14	
99	下野	朝明町	札幌 3	急傾斜地の崩壊	有	H26. 11. 14	
100	下野	朝明町	朝明 6	急傾斜地の崩壊	無	H26. 11. 14	
101	下野	山城町、あさけが丘一丁目	山城 10	急傾斜地の崩壊	有	H26. 11. 14	

No.	地区	町名	区域名	自然現象の種類	土砂災害特別警戒区域の有無	指定年月日	指定避難場所
102	下野	山城町	山城 11	急傾斜地の崩壊	有	H26. 11. 14	<ul style="list-style-type: none"> ・ 八郷地区市民センター ・ 私立暁学園 ・ 八郷西小学校 ・ 八郷小学校 ・ 朝明中学校 ・ 下野地区市民センター ・ 下野小学校 ・ 西朝明中学校 ・ 三重北小学校
103	下野	山城町	山城 12	急傾斜地の崩壊	有	H26. 11. 14	
104	下野	山城町	山城 13	急傾斜地の崩壊	有	H26. 11. 14	
105	下野	山城町、 八千代台一丁目	山城 14	急傾斜地の崩壊	有	H26. 11. 14	
106	下野	山城町	山城 15	急傾斜地の崩壊	有	H26. 11. 14	
107	下野	山城町	山城 16	急傾斜地の崩壊	有	H26. 11. 14	
108	下野	山城町	山城 17	急傾斜地の崩壊	無	H26. 11. 14	
109	下野	北山町	北山 3	急傾斜地の崩壊	有	H26. 11. 14	
110	下野 八郷	大鐘町、 千代田町	大鐘 2	急傾斜地の崩壊	有	H26. 11. 14	
111	下野	西大鐘町	西大鐘 3	急傾斜地の崩壊	有	H26. 11. 14	
112	八郷 三重	あかつき台 一丁目、山 之一色町	あかつき台 6	急傾斜地の崩壊	有	H26. 11. 14	
113	八郷	あかつき台 一丁目、萱 生町	あかつき台 7	急傾斜地の崩壊	有	H26. 11. 14	
114	八郷	あかつき台 四丁目	あかつき台 8	急傾斜地の崩壊	有	H26. 11. 14	
115	下野 八郷	山城町、 あかつき台 五丁目	山城 18	急傾斜地の崩壊	有	H26. 11. 14	
116	八郷	萱生町	萱生 7	急傾斜地の崩壊	有	H26. 11. 14	
117	八郷	中村町	中村 4	急傾斜地の崩壊	有	H26. 11. 14	
118	八郷	萱生町、あ かつき台三 丁目	萱生 9	急傾斜地の崩壊	有	H26. 11. 14	
119	八郷	萱生町	萱生 8	急傾斜地の崩壊	有	H26. 11. 14	
120	八郷	中村町	中村 5	急傾斜地の崩壊	有	H26. 11. 14 R6. 3. 29 見直	
121	八郷	平津町、 平津新町	平津 14	急傾斜地の崩壊	有	H26. 11. 14	
122	八郷	平津新町、 平津町	平津 15	急傾斜地の崩壊	有	H26. 11. 14	
123	八郷	山村町	山村 3	急傾斜地の崩壊	有	H26. 11. 14	
124	八郷	広永町、三 重郡朝日町	広永 4	急傾斜地の崩壊	有	H26. 11. 14	
125	下野	大鐘町	大鐘 3	急傾斜地の崩壊	有	H26. 11. 14	
126	下野	大鐘町	大鐘 4	急傾斜地の崩壊	有	H26. 11. 14	

No.	地区	町名	区域名	自然現象の種類	土砂災害特別警戒区域の有無	指定年月日	指定避難場所
127	下野	大鐘町	大鐘5	急傾斜地の崩壊	有	H26. 11. 14	<ul style="list-style-type: none"> ・八郷地区市民センター ・私立暁学園 ・八郷西小学校 ・八郷小学校 ・朝明中学校 ・下野地区市民センター ・下野小学校 ・西朝明中学校
128	八郷	伊坂台三丁目、伊坂町	大城ヶ広	土石流	有	H26. 11. 14	
129	下野	大鐘町	広三番谷	土石流	有	H26. 11. 14	
130	八郷	山村町	山村1	急傾斜地の崩壊	有	R2. 3. 27	
131	内部	南小松町	南小松3	急傾斜地の崩壊	無	H27. 7. 21	<ul style="list-style-type: none"> ・内部地区市民センター ・内部小学校 ・内部東小学校 ・内部中学校
132	内部	波木南台二丁目	波木南台4	急傾斜地の崩壊	無	H27. 7. 21	
133	内部	波木町	波木12	急傾斜地の崩壊	無	H27. 7. 21	
134	内部	波木町	波木10	急傾斜地の崩壊	無	H27. 7. 21	
135	内部	波木が丘町	波木が丘1	急傾斜地の崩壊	無	H27. 7. 21	
136	内部	北小松町	北小松-2	土石流	有	H27. 7. 21	
137	内部	采女町	森ヶ山町	土石流	有	H27. 7. 21	
138	内部	小古曽町	森ヶ山-1	土石流	有	H27. 7. 21	
139	内部	小古曽町	森ヶ山-2	土石流	有	H27. 7. 21	
140	内部	南小松町	南小松1	急傾斜地の崩壊	有	H27. 7. 21	
141	内部	南小松町	南小松2	急傾斜地の崩壊	有	H27. 7. 21	
142	内部	北小松町	北小松1	急傾斜地の崩壊	有	H27. 7. 21	
143	内部	北小松町	北小松3	急傾斜地の崩壊	有	H27. 7. 21	
144	内部	貝家町	貝家	急傾斜地の崩壊	有	H27. 7. 21	
145	内部	貝家町	貝家3	急傾斜地の崩壊	有	H27. 7. 21	
146	内部	貝家町	貝家4	急傾斜地の崩壊	有	H27. 7. 21	
147	内部	貝家町	貝家5	急傾斜地の崩壊	有	H27. 7. 21	
148	内部	波木町	波木1	急傾斜地の崩壊	有	H27. 7. 21	
149	内部	波木町	波木2	急傾斜地の崩壊	有	H27. 7. 21	
150	内部	波木町	波木3	急傾斜地の崩壊	有	H27. 7. 21	
151	内部	波木町	波木4	急傾斜地の崩壊	有	H27. 7. 21	
152	内部	波木南台	波木南台1	急傾斜地の崩壊	有	H27. 7. 21	
153	内部	波木南台	波木南台2	急傾斜地の崩壊	有	H27. 7. 21 R6. 3. 29 見直	

No.	地区	町名	区域名	自然現象の種類	土砂災害特別警戒区域の有無	指定年月日	指定避難場所
154	内部	波木南台	波木南台 3	急傾斜地の崩壊	有	H27. 7. 21	<ul style="list-style-type: none"> ・ 内部地区市民センター ・ 内部小学校 ・ 内部東小学校 ・ 内部中学校
155	内部	小古曽	小古曽 1	急傾斜地の崩壊	有	H27. 7. 21	
156	内部	小古曽	小古曽 2	急傾斜地の崩壊	有	H27. 7. 21	
157	内部	小古曽	小古曽 3	急傾斜地の崩壊	有	H27. 7. 21	
158	内部	小古曽	小古曽 5	急傾斜地の崩壊	有	H27. 7. 21	
159	内部	小古曽	小古曽 6	急傾斜地の崩壊	有	H27. 7. 21	
160	内部	采女町	采女 3	急傾斜地の崩壊	有	H27. 7. 21	
161	内部	波木南台	采女 4	急傾斜地の崩壊	有	H27. 7. 21	
162	内部	采女町	采女 5	急傾斜地の崩壊	有	H27. 7. 21	
163	内部	采女町	采女 6	急傾斜地の崩壊	有	H27. 7. 21	
164	内部	采女町	采女 7	急傾斜地の崩壊	有	H27. 7. 21	
165	内部	采女町	采女 10	急傾斜地の崩壊	有	H27. 7. 21 R6. 3. 29 見直	
166	内部	采女町	采女 11	急傾斜地の崩壊	有	H27. 7. 21	
167	内部	貝家町	貝家 7	急傾斜地の崩壊	有	H27. 7. 21	
168	内部	波木町	波木 8	急傾斜地の崩壊	有	H27. 7. 21	
169	内部	波木町	波木 5	急傾斜地の崩壊	有	H27. 7. 21	
170	内部	波木が丘町	波木が丘	急傾斜地の崩壊	有	H27. 7. 21	
171	内部	山田町	貝家 6	急傾斜地の崩壊	有	H27. 7. 21	
172	内部	北小松町	北小松 4	急傾斜地の崩壊	有	H27. 7. 21	
173	内部	波木町	波木 7	急傾斜地の崩壊	有	H27. 7. 21	
174	内部	采女町	采女	急傾斜地の崩壊	有	H27. 7. 21	
175	内部	采女町	采女 1	急傾斜地の崩壊	有	H27. 7. 21	
176	内部	采女町	采女 2	急傾斜地の崩壊	有	H27. 7. 21	
177	内部	采女町	采女 9	急傾斜地の崩壊	有	H27. 7. 21	
178	内部	采女町	采女 13	急傾斜地の崩壊	有	H27. 7. 21	
179	内部	采女が丘	采女が丘 1	急傾斜地の崩壊	有	H27. 7. 21	
180	内部	采女が丘	采女が丘 2	急傾斜地の崩壊	有	H27. 7. 21	
181	内部	采女が丘	采女が丘 3	急傾斜地の崩壊	有	H27. 7. 21	
182	内部	采女が丘	采女が丘 5	急傾斜地の崩壊	有	H27. 7. 21	

No.	地区	町名	区域名	自然現象の種類	土砂災害特別警戒区域の有無	指定年月日	指定避難場所	
183	内部	采女町	采女 14	急傾斜地の崩壊	有	H27. 7. 21	<ul style="list-style-type: none"> ・ 内部地区市民センター ・ 内部小学校 ・ 内部東小学校 ・ 内部中学校 	
184	内部	采女町	采女 15	急傾斜地の崩壊	有	H27. 7. 21		
185	内部	采女町	采女 16	急傾斜地の崩壊	有	H27. 7. 21		
186	内部	貝家町	貝家 10	急傾斜地の崩壊	有	H27. 7. 21		
187	内部	波木町	波木 9	急傾斜地の崩壊	有	H27. 7. 21		
188	内部	波木町	波木 11	急傾斜地の崩壊	有	H27. 7. 21		
189	内部	貝家町	貝家 8	急傾斜地の崩壊	有	H27. 7. 21		
190	内部	貝家町	貝家 9	急傾斜地の崩壊	有	H27. 7. 21		
191	内部	南小松町	南小松 4	急傾斜地の崩壊	有	H27. 7. 21		
192	内部	采女町	采女 17	急傾斜地の崩壊	有	H27. 7. 21		
193	内部	采女町	采女 18	急傾斜地の崩壊	有	H27. 7. 21		
194	内部	采女が丘	采女が丘 6	急傾斜地の崩壊	有	H27. 7. 21		
195	桜	桜町	桜町西	土石流	無	H27. 9. 18		<ul style="list-style-type: none"> ・ 桜地区市民センター ・ 桜台小学校 ・ 桜小学校 ・ 県立四日市西高校 ・ 桜中学校
196	桜	桜町	桜-7	土石流	無	H27. 9. 18		
197	桜	智積町	智積-2	土石流	無	H27. 9. 18		
198	桜	智積町	智積-3	土石流	無	H27. 9. 18		
199	桜	桜新町二丁目及び桜町	桜 7	急傾斜地の崩壊	無	H27. 9. 18		
200	桜	桜町	桜西 8	急傾斜地の崩壊	無	H27. 9. 18		
201	桜	桜町	桜西 9	急傾斜地の崩壊	無	H27. 9. 18		
202	桜	桜町	桜-3	土石流	有	H27. 9. 18		
203	桜	桜町	桜-5	土石流	有	H27. 9. 18		
204	桜	桜町	桜-6	土石流	有	H27. 9. 18		
205	桜	桜町	桜-8	土石流	有	H27. 9. 18		
206	桜	桜町	桜-9	土石流	有	H27. 9. 18		
207	桜	智積町及び川島町	智積-1	土石流	有	H27. 9. 18		
208	桜	桜町	桜北 1	急傾斜地の崩壊	有	H27. 9. 18 R6. 3. 29 見直		
209	桜	桜町	桜北 2	急傾斜地の崩壊	有	H27. 9. 18		
210	桜	桜町	桜北 3	急傾斜地の崩壊	有	H27. 9. 18		
211	桜	桜町	桜西 1	急傾斜地の崩壊	有	H27. 9. 18		

No.	地区	町名	区域名	自然現象の種類	土砂災害特別警戒区域の有無	指定年月日	指定避難場所
212	桜	桜町	坊主尾	急傾斜地の崩壊	有	H27. 9. 18	<ul style="list-style-type: none"> ・ 桜地区市民センター ・ 桜台小学校 ・ 桜小学校 ・ 県立四日市西高校 ・ 桜中学校
213	桜	桜町	桜南	急傾斜地の崩壊	有	H27. 9. 18	
214	桜	桜台本町、 桜町及び桜台一丁目	桜台本町	急傾斜地の崩壊	有	H27. 9. 18	
215	桜	桜新町二丁目及び桜町	桜 6	急傾斜地の崩壊	有	H27. 9. 18	
216	桜	桜台二丁目、桜台三丁目及び智積町	桜台 1	急傾斜地の崩壊	有	H27. 9. 18	
217	桜	桜台一丁目及び桜町	桜花台 2	急傾斜地の崩壊	有	H27. 9. 18	
218	桜	桜町	桜 1	急傾斜地の崩壊	有	H27. 9. 18	
219	桜	桜町	南谷 1	急傾斜地の崩壊	有	H27. 9. 18	
220	桜	桜町	西 6	急傾斜地の崩壊	有	H27. 9. 18	
221	桜	桜新町一丁目	桜新町 1	急傾斜地の崩壊	有	H27. 9. 18	
222	桜	桜台三丁目及び桜台二丁目	桜台 3	急傾斜地の崩壊	有	H27. 9. 18	
223	桜	桜町	桜北 5	急傾斜地の崩壊	有	H27. 9. 18	
224	桜	桜町	桜 2	急傾斜地の崩壊	有	H27. 9. 18	
225	桜	桜町	桜 10	急傾斜地の崩壊	有	H27. 9. 18	
226	桜	桜町	桜北 4	急傾斜地の崩壊	有	H27. 9. 18	
227	桜	桜町	桜西 2	急傾斜地の崩壊	有	H27. 9. 18	
228	桜	桜台一丁目及び桜町	桜台 2	急傾斜地の崩壊	有	H27. 9. 18	
229	桜	桜町	桜 4	急傾斜地の崩壊	有	H27. 9. 18	
230	桜	桜町	西 5	急傾斜地の崩壊	有	H27. 9. 18	
231	桜	桜町	桜 3	急傾斜地の崩壊	有	H27. 9. 18	
232	桜	桜町	西 2	急傾斜地の崩壊	有	H27. 9. 18	
233	桜	桜町	桜 9	急傾斜地の崩壊	有	H27. 9. 18	
234	桜	桜町	桜花台 1	急傾斜地の崩壊	有	H27. 9. 18	
235	桜	智積町	智積 1	急傾斜地の崩壊	有	H27. 9. 18	
236	桜	智積町及び川島町	智積 2	急傾斜地の崩壊	有	H27. 9. 18	
237	桜	智積町	智積 3	急傾斜地の崩壊	有	H27. 9. 18	
238	桜	桜新町一丁目、桜新町二丁目及び桜町	桜新 1	急傾斜地の崩壊	有	H27. 9. 18	
239	桜	桜町	桜西 3	急傾斜地の崩壊	有	H27. 9. 18	

No.	地区	町名	区域名	自然現象の種類	土砂災害特別警戒区域の有無	指定年月日	指定避難場所	
240	桜	桜花台二丁目及び桜町	桜花台 3	急傾斜地の崩壊	有	H27. 9. 18	<ul style="list-style-type: none"> ・桜地区市民センター ・桜台小学校 ・桜小学校 ・県立四日市西高校 ・桜中学校 	
241	桜	桜花台二丁目	桜花台 4	急傾斜地の崩壊	有	H27. 9. 18		
242	桜	桜町	桜西 4	急傾斜地の崩壊	有	H27. 9. 18		
243	桜	桜町	桜西 5	急傾斜地の崩壊	有	H27. 9. 18		
244	桜	桜町	桜西 6	急傾斜地の崩壊	有	H27. 9. 18		
245	桜	桜町	桜西 7	急傾斜地の崩壊	有	H27. 9. 18		
246	桜	桜町	桜西 10	急傾斜地の崩壊	有	H27. 9. 18		
247	桜	桜町	桜西 11	急傾斜地の崩壊	有	H27. 9. 18		
248	桜	桜町	桜西 12	急傾斜地の崩壊	有	H27. 9. 18		
249	桜	桜町	桜西 13	急傾斜地の崩壊	有	H27. 9. 18		
250	日永	大字泊村	泊村 5	急傾斜地の崩壊	有	H30. 2. 23		<ul style="list-style-type: none"> ・日永地区市民センター ・日永小学校 ・総合体育館 ・中央第 2 体育館 ・県立四日市工業高校 ・私立海星中・高等学校 ・南中学校 ・県立四日市南高校 ・泊山小学校
251	日永	大字泊村、前田町	泊村 6	急傾斜地の崩壊	有	H30. 2. 23		
252	日永	大字泊村	泊村 4	急傾斜地の崩壊	有	H30. 2. 23		
253	日永	大字泊村	泊村 1	急傾斜地の崩壊	有	H30. 2. 23		
254	日永	大字日永、日永西 2 丁目、日永西 3 丁目、西日野町、東日野町		急傾斜地の崩壊	有	H30. 2. 23		
255	日永	大字日永	日永 2	急傾斜地の崩壊	有	H30. 2. 23		
256	日永	大字日永	日永 4	急傾斜地の崩壊	有	H30. 2. 23		
257	日永	大字日永	日永 6	急傾斜地の崩壊	有	H30. 2. 23		
258	日永	大字日永	日永 7	急傾斜地の崩壊	有	H30. 2. 23		
259	日永	大字日永	日永 8	急傾斜地の崩壊	有	H30. 2. 23		
260	日永	大字泊村	泊村 2	急傾斜地の崩壊	有	H30. 2. 23		
261	日永	大字泊村	泊村 3	急傾斜地の崩壊	有	H30. 2. 23		
262	日永	前田町、大字泊村	前田 4	急傾斜地の崩壊	有	H30. 2. 23		
263	日永	大字泊村	泊村 7	急傾斜地の崩壊	有	H30. 2. 23		
264	日永	大字泊村	日永 3	急傾斜地の崩壊	有	H30. 2. 23		
265	川島	川島町	川島 2	急傾斜地の崩壊	有	H30. 2. 23	<ul style="list-style-type: none"> ・川島地区市民センター ・川島小学校 	
266	川島	川島町	川島 3	急傾斜地の崩壊	有	H30. 2. 23		

No.	地区	町名	区域名	自然現象の種類	土砂災害特別警戒区域の有無	指定年月日	指定避難場所
267	川島	川島町	川島 15	急傾斜地の崩壊	有	H30. 2. 23 R6. 3. 29 見直	<ul style="list-style-type: none"> 川島地区市民センター 川島小学校
268	川島	狭間町、川島町	狭間	急傾斜地の崩壊	有	H30. 2. 23	
269	川島	川島町	川島 4	急傾斜地の崩壊	有	H30. 2. 23 R6. 3. 29 見直	
270	川島	川島町、三滝台 4 丁目	川島 14	急傾斜地の崩壊	有	H30. 2. 23	
271	川島	浮橋 1 丁目	浮橋 1	急傾斜地の崩壊	無	H30. 2. 23	
272	川島	三滝台 4 丁目、川島町	三滝台 1	急傾斜地の崩壊	有	H30. 2. 23	
273	川島	川島町	川島 16	急傾斜地の崩壊	有	H30. 2. 23	
274	川島	三滝台 2 丁目、川島町	三滝台 5	急傾斜地の崩壊	無	H30. 2. 23	
275	小山田	小山町	小山 1	急傾斜地の崩壊	有	H30. 11. 30	
276	小山田	小山町	小山 2	急傾斜地の崩壊	有	H30. 11. 30	
277	小山田	山田町	山田 1	急傾斜地の崩壊	有	H30. 11. 30	
278	小山田	山田町	山田 2	急傾斜地の崩壊	有	H30. 11. 30	
279	小山田	和無田町	和無田	急傾斜地の崩壊	有	H30. 11. 30	
280	小山田	鹿間町	鹿間 1	急傾斜地の崩壊	有	H30. 11. 30	
281	小山田	山田町	山田 4	急傾斜地の崩壊	有	H30. 11. 30	
282	小山田	堂ヶ山町	堂ヶ山 3	急傾斜地の崩壊	有	H30. 11. 30	
283	小山田	六名町	六名	急傾斜地の崩壊	有	H30. 11. 30	
284	小山田	小山町	小山 4	急傾斜地の崩壊	有	H30. 11. 30	
285	小山田	鹿間町	鹿間	急傾斜地の崩壊	有	H30. 11. 30	
286	小山田	西山町	西山 1	急傾斜地の崩壊	有	H30. 11. 30	
287	小山田	山田町	山田 14	急傾斜地の崩壊	有	R2. 3. 27	
288	河原田	河原田町	河原田	急傾斜地の崩壊	有	H30. 11. 30	<ul style="list-style-type: none"> 河原田地区市民センター 河原田小学校 四日市農芸高校 北勢地方卸売市場組合管理棟
289	河原田	河原田町	河原田 3	急傾斜地の崩壊	有	H30. 11. 30	
290	河原田	河原田町	河原田-1-1	土石流	無	H30. 11. 30	
291	河原田	河原田町	河原田-1-2	土石流	有	H30. 11. 30	
292	水沢	水沢町	水沢	急傾斜地の崩壊	有	H30. 11. 30	<ul style="list-style-type: none"> 水沢地区市民センター 水沢小学校 星の広場
293	水沢	水沢町	水沢 5	急傾斜地の崩壊	有	H30. 11. 30	
294	水沢	水沢町	水沢 3	急傾斜地の崩壊	有	H30. 11. 30	

No.	地区	町名	区域名	自然現象の種類	土砂災害特別警戒区域の有無	指定年月日	指定避難場所	
295	水沢	水沢町	水沢 4	急傾斜地の崩壊	有	H30. 11. 30	<ul style="list-style-type: none"> ・水沢地区市民センター ・水沢小学校 ・星の広場 	
296	水沢	水沢町	水沢 6	急傾斜地の崩壊	有	H30. 11. 30		
297	水沢	水沢町	水沢 8	急傾斜地の崩壊	有	H30. 11. 30		
298	水沢	水沢町	水沢 9	急傾斜地の崩壊	有	H30. 11. 30		
299	水沢	水沢町	水沢 10	急傾斜地の崩壊	有	H30. 11. 30		
300	水沢	水沢町 大久保町	水沢-3	土石流	有	H30. 11. 30		
301	水沢	水沢町	水沢-4	土石流	有	H30. 11. 30		
302	水沢	水沢町	水沢-5-1	土石流	有	H30. 11. 30		
303	水沢	水沢町	水沢-5-2	土石流	有	H30. 11. 30		
304	水沢	水沢町	水沢-6	土石流	有	H30. 11. 30		
305	大矢知	大矢知町	大矢知-1	土石流	無	R2. 3. 27		<ul style="list-style-type: none"> ・大矢知地区市民センター ・大矢知興譲小学校 ・あさけプラザ ・私立暁学園暁小学校
306	大矢知	垂坂町	垂坂 7	急傾斜地の崩壊	無	R2. 3. 27		
307	大矢知	垂坂町	西垂坂 1	急傾斜地の崩壊	無	R2. 3. 27		
308	大矢知	垂坂町	西垂坂 2	急傾斜地の崩壊	無	R2. 3. 27		
309	大矢知	大矢知町	青木谷 7	急傾斜地の崩壊	無	R2. 3. 27		
310	大矢知	東垂坂町、 垂坂町	東垂坂 2	急傾斜地の崩壊	無	R2. 3. 27		
311	大矢知	大矢知町	大矢知-2	土石流	有	R2. 3. 27		
312	大矢知	大矢知町	大矢知-3	土石流	有	R2. 3. 27		
313	大矢知	大矢知町	大矢知-4	土石流	有	R2. 3. 27		
314	大矢知	大矢知町	大矢知 2	急傾斜地の崩壊	有	R2. 3. 27		
315	大矢知	垂坂町	垂坂 1	急傾斜地の崩壊	有	R2. 3. 27		
316	大矢知	垂坂町	垂坂 3	急傾斜地の崩壊	有	R2. 3. 27		
317	大矢知	垂坂町	垂坂 4	急傾斜地の崩壊	有	R2. 3. 27 R6. 3. 29 見直		
318	大矢知	垂坂町	垂坂 5	急傾斜地の崩壊	有	R2. 3. 27		
319	大矢知	垂坂町	垂坂 8	急傾斜地の崩壊	有	R2. 3. 27		
320	大矢知	大矢知町	大矢知 3	急傾斜地の崩壊	有	R2. 3. 27		
321	大矢知	大矢知町	大矢知 1	急傾斜地の崩壊	有	R2. 3. 27		
322	大矢知	垂坂町	垂坂 2	急傾斜地の崩壊	有	R2. 3. 27		
323	大矢知	大矢知町	大矢知 5	急傾斜地の崩壊	有	R2. 3. 27		

No.	地区	町名	区域名	自然現象の種類	土砂災害特別警戒区域の有無	指定年月日	指定避難場所
324	大矢知	大矢知町	齊宮 1	急傾斜地の崩壊	有	R2. 3. 27	<ul style="list-style-type: none"> ・大矢知地区市民センター ・大矢知興譲小学校 ・あさけプラザ ・私立暁学園暁小学校
325	大矢知	垂坂町、東垂坂町	垂坂 9	急傾斜地の崩壊	有	R2. 3. 27	
326	大矢知	垂坂町、南垂坂町	垂坂 10	急傾斜地の崩壊	有	R2. 3. 27	
327	大矢知	大矢知町、大矢知新町	西陣屋 1	急傾斜地の崩壊	有	R2. 3. 27	
328	大矢知	大矢知町	東谷 1	急傾斜地の崩壊	有	R2. 3. 27	
329	大矢知	垂坂町	垂坂 11	急傾斜地の崩壊	有	R2. 3. 27	
330	大矢知	垂坂町	垂坂 12	急傾斜地の崩壊	有	R2. 3. 27	
331	大矢知	大矢知町	西陣屋 2	急傾斜地の崩壊	有	R2. 3. 27	
332	大矢知	大矢知町	青木谷 1	急傾斜地の崩壊	有	R2. 3. 27	
333	大矢知	大矢知町	青木谷 2	急傾斜地の崩壊	有	R2. 3. 27	
334	大矢知	垂坂町	垂坂 13	急傾斜地の崩壊	有	R2. 3. 27	
335	大矢知	垂坂町、東垂坂町	垂坂 14	急傾斜地の崩壊	有	R2. 3. 27	
336	大矢知	大矢知町	青木谷 3	急傾斜地の崩壊	有	R2. 3. 27	
337	大矢知	大矢知町	青木谷 4	急傾斜地の崩壊	有	R2. 3. 27	
338	大矢知	大矢知町	青木谷 5	急傾斜地の崩壊	有	R2. 3. 27	
339	大矢知	大矢知町、平津町	青木谷 6	急傾斜地の崩壊	有	R2. 3. 27	
340	大矢知	大矢知町	青木谷 8	急傾斜地の崩壊	有	R2. 3. 27	
341	大矢知	垂坂町	垂坂 15	急傾斜地の崩壊	有	R2. 3. 27	
342	大矢知	大矢知町	青木谷 9	急傾斜地の崩壊	有	R2. 3. 27	
343	大矢知	大矢知町	青木谷 10	急傾斜地の崩壊	有	R2. 3. 27	
344	大矢知	大矢知町	青木谷 11	急傾斜地の崩壊	有	R2. 3. 27	
345	大矢知	垂坂町	垂坂 18	急傾斜地の崩壊	有	R2. 3. 27	
346	大矢知	垂坂町	垂坂 19	急傾斜地の崩壊	有	R2. 3. 27	
347	三重	山之一色町	山之一色 7	急傾斜地の崩壊	無	R2. 3. 27	
348	三重	山之一色町	山之一色 12	急傾斜地の崩壊	無	R2. 3. 27	
349	三重	生桑町	生桑 5	急傾斜地の崩壊	無	R2. 3. 27	
350	三重	山之一色町	山之一色	急傾斜地の崩壊	有	R2. 3. 27	
351	三重	西坂部町	西坂部	急傾斜地の崩壊	有	R2. 3. 27	
352	三重	三重 2 丁目、三重 8 丁目	三重 3	急傾斜地の崩壊	有	R2. 3. 27	

No.	地区	町名	区域名	自然現象の種類	土砂災害特別警戒区域の有無	指定年月日	指定避難場所	
353	三重	西坂部町	西坂部 3	急傾斜地の崩壊	有	R2. 3. 27	<ul style="list-style-type: none"> ・三重地区市民センター ・三重小学校 ・三重北小学校 ・三重西小学校 ・三重平中学校 ・大谷台小学校 	
354	三重	東坂部町	東坂部 2	急傾斜地の崩壊	有	R2. 3. 27		
355	三重	三重 5 丁目、生桑町	三重 2	急傾斜地の崩壊	有	R2. 3. 27		
356	三重	生桑町	生桑 2	急傾斜地の崩壊	有	R2. 3. 27		
357	三重	三重 4 丁目、生桑町	三重 1	急傾斜地の崩壊	有	R2. 3. 27		
358	三重	生桑町	生桑 1	急傾斜地の崩壊	有	R2. 3. 27		
359	三重	西坂部町	西坂部 2	急傾斜地の崩壊	有	R2. 3. 27		
360	三重	東ヶ谷	東ヶ谷 1	急傾斜地の崩壊	有	R2. 3. 27		
361	三重	西坂部町	西坂部 4	急傾斜地の崩壊	有	R2. 3. 27		
362	三重	坂部台 1 丁目、東坂部町	坂部台 1	急傾斜地の崩壊	有	R2. 3. 27		
363	三重	山之一色町	山之一色 11	急傾斜地の崩壊	有	R2. 3. 27		
364	三重	坂部台 1 丁目、坂部台 2 丁目	坂部台 4	急傾斜地の崩壊	有	R2. 3. 27		
365	三重	坂部台 1 丁目	坂部台 5	急傾斜地の崩壊	有	R2. 3. 27		
366	三重	山之一色町	山之一色 2	急傾斜地の崩壊	有	R2. 3. 27		
367	三重	西坂部町	西坂部 5	急傾斜地の崩壊	有	R2. 3. 27		
368	三重	三重 2 丁目、西坂部町	西坂部 6	急傾斜地の崩壊	有	R2. 3. 27		
369	三重	生桑町、東坂部町	生桑 4	急傾斜地の崩壊	有	R2. 3. 27		
370	神前	寺方町	寺方 2	急傾斜地の崩壊	無	R2. 3. 27		<ul style="list-style-type: none"> ・神前地区市民センター ・四日市中央工業高校 ・三滝中学校 ・神前小学校 ・四日市商業高校
371	神前	尾平町、生桑町	尾平 4	急傾斜地の崩壊	無	R2. 3. 27		
372	神前	寺方町	寺方 1	急傾斜地の崩壊	有	R2. 3. 27		
373	神前	尾平町	尾平 5	急傾斜地の崩壊	有	R2. 3. 27		
374	神前	尾平町	尾平 2	急傾斜地の崩壊	有	R2. 3. 27		
375	神前	尾平町	美里ヶ丘 1	急傾斜地の崩壊	有	R2. 3. 27		
376	神前	尾平町	尾平 3	急傾斜地の崩壊	有	R2. 3. 27		
377	神前	寺方町	寺方 3	急傾斜地の崩壊	有	R2. 3. 27		
378	神前	寺方町	寺方 4	急傾斜地の崩壊	有	R2. 3. 27		
379	神前	尾平町	尾平 1	急傾斜地の崩壊	有	R2. 3. 27		
380	神前	寺方町	寺方 5	急傾斜地の崩壊	有	R2. 3. 27		

No.	地区	町名	区域名	自然現象の種類	土砂災害特別警戒区域の有無	指定年月日	指定避難場所
381	神前	尾平町	尾平 8	急傾斜地の崩壊	有	R2. 3. 27	
382	県	下海老町	下海老 1	急傾斜地の崩壊	有	R2. 3. 27	<ul style="list-style-type: none"> ・ 県地区市民センター ・ 県小学校 ・ 大池中学校 ・ 北勢きらら学園
383	県	下海老町	下海老 2	急傾斜地の崩壊	有	R2. 3. 27	
384	県	あがたが丘 1 丁目、下海老町	あがたが丘	急傾斜地の崩壊	有	R2. 3. 27	
385	県	上海老町	上海老 1	急傾斜地の崩壊	有	R2. 3. 27	
386	県	下海老町	下海老 3	急傾斜地の崩壊	有	R2. 3. 27	
387	県	下海老町	下海老 4	急傾斜地の崩壊	有	R2. 3. 27	
388	県	あがたが丘 1 丁目	あがたが丘 -1	急傾斜地の崩壊	有	R2. 3. 27	
389	常磐	南松本町、大字松本	南松本 1	急傾斜地の崩壊	無	R2. 3. 27	<ul style="list-style-type: none"> ・ 常磐地区市民センター ・ 常磐小学校 ・ 市立図書館 ・ 常磐西小学校 ・ 常磐中学校
390	常磐	青葉町、大字松本	青葉 1	急傾斜地の崩壊	無	R2. 3. 27	
391	常磐	松本 5 丁目、松本 6 丁目	松本 1	急傾斜地の崩壊	有	R2. 3. 27	
392	常磐	西日野町、大字松本	西日野 9	急傾斜地の崩壊	有	R2. 3. 27	
393	常磐	松本 4 丁目、松本 5 丁目	松本 2	急傾斜地の崩壊	有	R2. 3. 27	
394	保々	市場町、小牧町	小牧西	急傾斜地の崩壊	有	R2. 3. 27	<ul style="list-style-type: none"> ・ 保々地区市民センター ・ 保々小学校 ・ 保々中学校 ・ 朝明高校
395	保々	中野町	中野 1	急傾斜地の崩壊	有	R2. 3. 27	
396	保々	小牧町	小牧 2	急傾斜地の崩壊	有	R2. 3. 27	
397	羽津	城山町	城山	急傾斜地の崩壊	無	R2. 3. 27	<ul style="list-style-type: none"> ・ 羽津地区市民センター ・ 羽津小学校 ・ 羽津北小学校 ・ 羽津中学校
398	羽津	大字羽津、大字羽津戊	羽津 2	急傾斜地の崩壊	有	R2. 3. 27	
399	水沢	水沢町	水沢 2	急傾斜地の崩壊	有	R6. 3. 29	<ul style="list-style-type: none"> ・ 水沢地区市民センター ・ 水沢小学校 ・ 星の広場
400	水沢	水沢町	水沢 7	急傾斜地の崩壊	有	R6. 3. 29	
401	川島	川島町 室山町	川島 5	急傾斜地の崩壊	有	R6. 3. 29	<ul style="list-style-type: none"> ・ 川島地区市民センター ・ 川島小学校
402	川島	川島町	川島 11	急傾斜地の崩壊	有	R6. 3. 29	
403	小山田	山田町 貝家町	山田 9	急傾斜地の崩壊	有	R6. 3. 29	<ul style="list-style-type: none"> ・ 小山田地区市民センター ・ 小山田小学校 ・ 西陵中学校
404	小山田	堂ヶ山町	堂ヶ山 1	急傾斜地の崩壊	有	R6. 3. 29	
405	小山田	堂ヶ山町	堂ヶ山 2	急傾斜地の崩壊	有	R6. 3. 29	
406	小山田	内山町	内山 1	急傾斜地の崩壊	有	R6. 3. 29	

No.	地区	町名	区域名	自然現象の種類	土砂災害特別警戒区域の有無	指定年月日	指定避難場所
407	八郷	萱生町	萱生 10	急傾斜地の崩壊	無	R6. 3. 29	<ul style="list-style-type: none"> ・八郷地区市民センター ・私立暁学園 ・八郷西小学校 ・八郷小学校 ・朝明中学校
408	羽津	大字羽津甲	羽津甲 1	急傾斜地の崩壊	無	R6. 3. 29	<ul style="list-style-type: none"> ・羽津地区市民センター ・羽津小学校 ・羽津北小学校 ・羽津中学校
409	神前	尾平町	尾平 9	急傾斜地の崩壊	有	R6. 3. 29	<ul style="list-style-type: none"> ・神前地区市民センター ・四日市中央工業高校 ・三滝中学校 ・神前小学校 ・四日市商業高校
410	神前	尾平町	尾平 10	急傾斜地の崩壊	有	R6. 3. 29	
411	常磐	大字松本	松本 3	急傾斜地の崩壊	有	R6. 3. 29	<ul style="list-style-type: none"> ・常磐地区市民センター ・常磐小学校 ・市立図書館 ・常磐西小学校 ・常磐中学校
412	小山田	山田町	山田 15	急傾斜地の崩壊	有	R6. 3. 29	<ul style="list-style-type: none"> ・小山田地区市民センター ・小山田小学校 ・西陵中学校
413	小山田	山田町	山田 16	急傾斜地の崩壊	有	R6. 3. 29	
414	小山田	山田町	山田 17	急傾斜地の崩壊	有	R6. 3. 29	
415	川島	川島町	狭間 1	土石流	無	R6. 3. 29	<ul style="list-style-type: none"> ・川島地区市民センター ・川島小学校

【資料 2-5-②】 急傾斜地崩壊危険区域指定箇所一覧表

No.	区域の名称	所在地			規模				保全人家戸数 (戸)	指定年月日 三重県告示番号
		地区	町名	字名	指定面積 (㎡)	斜度 (度)	高さ (m)	延長 (m)		
1	広 永	八 郷	広 永	間之田 向 山 内ノ坪	21,610	33	11	320	14	S55.12.26 第 610 号
2	伊坂西垣内	八 郷	伊 坂	西垣内	2,851	37.5	10.3	50	5	S60.2.26 第 82 号
3	西大鐘	下 野	西大鐘	南 林	13,690	42	7	120	10	S49.3.22 第 188 号
4	西大鐘(2)	下 野	西大鐘	南 林	742	32.5	8.2	130	5	H4.11.20 第 573 号
5	東広(北山)	下 野	北 山	東 広 西 広	20,525	30	12.6	440	26	S58.1.14 第 25 号
6	北 山	下 野	北 山	中の山 谷 尻 西 広	3,200 9,253	58 32	7 12	40 150	7	S49.3.22 第 188 号 H2.12.21 第 690 号
7	小牧町西	保 々	市 場	大 丸	5,500	30	10.5~ 13	110	7	S61.4.22 第 217 号
8	中 村	八 郷	中 村	中 山	3,155	43.8	7.4	120	5	H6.10.4 第 459 号
9	山 城	下 野	山 城	南屋敷	6,950	37	17	160	15	S49.3.22 第 188 号
10	源治山 (山城)	下 野	山 城	源治山	9,515	45	11	200	10	S60.2.26 第 82 号
11	山城南	下 野	山 城	南屋敷 東 山 西大谷	6,870 3,883	43.5 32	12 19.2	190 30	8	H4.2.25 第 105 号 H20.8.29 第 539 号
12	垂坂 1	大矢知	垂 坂	内之貝戸	66,900	50	12	540	54	S46.3.26 第 214 号
13	垂坂 2	大矢知	垂 坂	南貝戸	6,300	45	13.5	105	8	S46.3.26 第 214 号
14	垂 坂	大矢知	垂 坂	新 貝	20,670	45	6	200	17	S47.3.31 第 175 号
15	山之一色	三 重	山之一色	北 山	13,882	35	5	130	20	S47.3.31 第 175 号
16	寺 方	神 前	寺 方	東 谷	23,104	45	14.7	380	24	S47.3.31 第 175 号
17	寺方第 2	神 前	寺 方	東 谷 東 山	12,453	45	12	150	9	S48.3.27 第 177 号
18	桜台本町	桜	桜台本町		6,574	35	12	100	5	H 元.2.25 第 113 号

No.	区域の名称	所在地			規模				保全人家戸数 (戸)	指定年月日 三重県告示番号
		地区	町名	字名	指定面積 (㎡)	斜度 (度)	高さ (m)	延長 (m)		
19	狭間	川島	川島	稲谷 南狭間	46,900	36	23.5	450	58	S48.3.27 第177号
20	東日野	四郷	東日野	城山 日野陵	9,065	31~36	7~14	230	10	H6.10.4 第590号
21	西日野	四郷	西日野	里中	3,065	50	7.6	50	8	S47.3.31 第175号
22	西日野2	四郷	西日野	里中	1,576	44~60	5~7.6	60	5	S61.4.22 第217号
23	西日野(1)	四郷	西日野	東浦	3,788	32	12.2	110	11	H14.11.8 第682号
24	室山	四郷	室山	八反田	19,550	45	8	100	5	S48.3.27 第177号
25	八王子(1)	四郷	八王子	富里	4,553	45	9.7	90	6	S47.3.31 第175号
26	八王子(2)	四郷	八王子	登り	27,860	48	7	140	16	S49.3.22 第188号
27	八王子(3)	四郷	八王子	富里	6,400	40~45	15~20	120	10	S63.1.22 第29号
28	高花平	四郷	高花平 5丁目		2,200	43	5.3~ 6.3	80	6	S62.2.17 第80号
29	小古曾	内部	小古曾 5丁目		5,300	30	15	180	12	S55.12.26 第610号
30	小古曾(2)	内部	小古曾 6丁目		3,637	34	15	120	5	H3.12.20 第623号
31	水沢	水沢	水沢	富倉	3,005	60	38	145	4	S53.12.5 第599号
32	西坂部	三重	西坂部	御館	4,278	38.1	9.4	140	5	H5.3.19 第141号
33	桜北(1)	桜	桜	北垣内	8,502	40.8	10.7	170	5	H9.1.7 第587号
34	智積	桜	智積	大谷	4,286	34.6	19.1	110	13	H14.12.20 第803号
35	東坂部	三重	東坂部	四ツ谷 五郎ヶ下 上條	665.4 355	45 35	8 7.5	13.1 17.2	5	H16.7.30 第595号 H25.2.12 第84号
36	川島3	川島	川島	字東谷	3,350 2,550	40 40	15 15	80 80	7	H15.3.7 第113号 H15.11.7 第641号
37	川島別所谷	川島	川島	字筒戸	744.1	39	8.2	9.8	2	R2.2.25 第104号

【資料 2-5-③】 急傾斜地崩壊危険箇所一覧表

No.		所在地			規模			人家戸数 (戸)	公共施設	箇所番号
		地区	町名	字名	斜度(度)	高さ(m)	長さ(m)			
1	小 牧 西	保々	小牧	西	30	12	150	5	有り	1100155
2	中 野 1	保々	中野		53	6	60	5		1102508
3	垂 坂 2	大矢知	垂坂		30	14	70	2		2100142
4	松 寺 1	大矢知	松寺		30	7	160	12	有り	1200145
5	垂 坂 7	大矢知	垂坂		30	9	80	4		2200009
6	大 矢 知 4	大矢知	大矢知		36	20	50	2		2200011
7	斎 宮	大矢知	大矢知	斎宮	35	10	50	5		1100158
8	東 垂 坂	大矢知	東垂坂		40	15	150	10	有り	1100167
9	垂 坂 3	大矢知	垂坂		45	7	230	5		1100170
10	城 山	羽津	城山		30	5	130	13	有り	1200006
11	山之一色 8	三重	山之一色		40	11	110	0		1102522
12	東 坂 部 2	三重	東坂部		33	8	180	9		1102542
13	西 坂 部 2	三重	西坂部		31	16	100	1		1200137
14	坂 部 台 3	三重	坂部台		30	20	215	11		1200138
15	東ヶ谷 1	三重	東ヶ谷		30	8	110	23		1200139
16	御 館 3	三重	西坂部	御館	35	5	120	5		1102507
17	上 海 老 1	県	上海老		36	8	130	4		2100121
18	あがたが丘	県	あがたが丘 1丁目		31	9	105	7	有り	1102509

No.		所在地			規模			人家戸数 (戸)	公共施設	箇所番号
		地区	町名	字名	斜度(度)	高さ(m)	長さ(m)			
19	下海老2	県	下海老		30	5	130	6		1100174
20	尾平6	神前	尾平		34	7	90	3		2100128
21	寺方3	神前	寺方		40	6	30	2		2100118
22	寺方1	神前	寺方		40	10	320	11	有り	1100175
23	寺方2	神前	寺方		30	10	130	10	有り	1100176
24	南松本1	常磐	南松本		30	16	300	28		1102500
25	鹿間2	小山田	鹿間		32	22	40	1		2100096
26	西山4	小山田	西山		30	11	40	2		2100111
27	内山	小山田	内山		30	5	120	6		1100192
28	小山2	小山田	小山		30	6	180	7	有り	1100210
29	山田1	小山田	山田		34	15	150	5		1100223
30	山田2	小山田	山田		35	5	190	6	有り	1100224
31	和無田	小山田	和無田		30	12	130	6	有り	1100228
32	西1	小山田	山田		71	5	90	5	有り	1102488

【資料 2-5-④】 土石流危険溪流区域一覽表

水系	溪流名	位置	流域面積 (km ²)	人家有・無	備考
鈴鹿川	森カ山	森カ山町	0.03	有	
	森カ山町	森カ山町	0.03	有	
	大谷	水沢町大谷	0.06	無	
	鎌谷川	水沢町冠山	0.57	有	
	二つ谷	水沢町冠山・本郷・宮妻町	0.13	有	
	宮妻町	宮妻町	1.12	無	
	北河原田町	北河原田町	0.08	有	
	南河原田町	南河原田町	0.03	有	
三滝川	桜台二丁目 小屋ヶ谷	桜町小屋ヶ谷、桜台二丁目	0.01	有	
	桜町西	桜町西	0.03	有	
天白川	垣内(1)	室山町垣内	0.01	有	
	垣内(2)	室山町垣内	0.01	有	
	八反田(1)	室山町八反田	0.01	有	
	八反田(2)	室山町八反田	0.01	有	
	富里(1)	八王子町富里	0.01	有	
	富里(2)	八王子町富里	0.01	有	
	富里(3)	八王子町富里	0.01	有	
	登り(1)	八王子町登り	0.01	有	
	前田町	前田町	0.01	有	
朝明川	大矢知町	大矢知町	0.27	有	
	萱生町	萱生町	0.01	有	
十四川	北鶴町	北鶴町	0.02	有	
鈴鹿川	北小松-2	北小松町	0.01	有	
	北小松-1	北小松町	0.01	有	
	水沢-1	水沢町	0.01	無	
	水沢-2	水沢町	0.01	無	
	桜-1	桜町	0.02	無	

水系	溪流名	位置	流域面積 (km ²)	人家有・無	備考
三 滝 川	桜-2	桜町	0.03	無	
	桜-3	桜町	0.05	無	
	桜-4	桜町	0.03	無	
	桜-5	桜町	0.01	無	
	桜-6	桜町	0.03	無	
	桜-7	桜町	0.04	無	
	桜-8	桜町	0.03	無	
	桜-9	桜町	0.02	無	
	桜-10	桜町	0.01	無	
	桜-11	桜町	0.02	無	
	桜-12	桜町	0.02	無	
	鈴 鹿 川	采女	采女町	0.02	無

【資料2-5-⑤】 山地災害危険地区

番号	地区区分	地区名	位置				溪流名
			市	町	大字	字	
1	山腹崩壊	北ノ山	四日市市		西大鐘町	北ノ山	—
2	山腹崩壊	十王堂	四日市市		山村町	十王堂	—
3	山腹崩壊	北永台	四日市市		広永町	北永台	—
4	山腹崩壊	西之山	四日市市		山城町	西之山	—
5	山腹崩壊	東山	四日市市		山城町	東山	—
6	山腹崩壊	源治山	四日市市		山城町	源治山	—
7	山腹崩壊	杉本	四日市市		萱生町	杉本	—
8	山腹崩壊	大狭間谷	四日市市		大矢知町	大狭間谷	—
9	山腹崩壊	弁天	四日市市		寺方町	弁天	—
10	山腹崩壊	北垣内	四日市市		桜町	北垣内	—
11	山腹崩壊	山上垣内	四日市市		桜町	山上垣内	—
12	山腹崩壊	猪狭	四日市市		桜町	猪狭	—
13	山腹崩壊	茨尾	四日市市		桜町	茨尾	—
14	山腹崩壊	東谷	四日市市		川島町	東谷	—
15	山腹崩壊	別所	四日市市		川島町	別所	—
16	山腹崩壊	藤原	四日市市		内山町	藤原	—
17	山腹崩壊	鎌都	四日市市		小山町	鎌都	—
18	山腹崩壊	里中	四日市市		西日野町	里中	—
19	山腹崩壊	辻之下	四日市市		東日野町	辻之下	—
20	山腹崩壊	山条	四日市市		小古曾町	山条	—
21	山腹崩壊	小古曾五丁目	四日市市		小古曾五丁目	—	—
22	山腹崩壊	宮ノ上	四日市市		采女町	宮ノ上	—
23	山腹崩壊	三神山	四日市市		河原田町	三神山	—
24	山腹崩壊	伊坂台一丁目	四日市市		伊坂台一丁目	—	—
25	山腹崩壊	北垣内	四日市市		桜町	北垣内	—
26	山腹崩壊	居林	四日市市		北山町	居林	—
27	崩壊土砂流出	楓谷	四日市市		水沢町	西野	—
28	崩壊土砂流出	ウソ谷	四日市市		水沢町	冠山	—
29	崩壊土砂流出	鎌谷川	四日市市		水沢町	冠山	—
30	崩壊土砂流出	大谷水路	四日市市		水沢町	冠山	—
31	崩壊土砂流出	イナゴ谷	四日市市		水沢町	冠山	—
32	崩壊土砂流出	桜谷	四日市市		桜町	桜谷	—
33	崩壊土砂流出	豆土地谷	四日市市		水沢町	冠山	—

【資料2-5-⑥】 溜池一覽表

番号	名称	町名	字名	地番	所有者	貯水量 (千m ³)	堤高 (m)	延長 (m)	担当部局
1	北谷溜池	伊坂	北谷	1244 1244-1	四日市市	13	4.8	36.0	都市整備部
2	奥牛谷溜池	伊坂	奥牛谷	1284 1284-1	四日市市	7	4.8	38.5	
3	中牛谷溜池	伊坂	中牛谷	1288 1288-2	四日市市	100	7.2	66.0	
4	池之谷溜池	山村	池之谷	932 932-1	八郷村	13	4.6	37.0	
5	番上谷池	山村	番上谷	929 929-1	八郷村	6	5.3	45.0	
6	—	山村	西平古	801 801-1	八郷村 四日市市	不明	不明	不明	
7	上筋狭間池	伊坂	上筋狭間	310 310-1	八郷村 四日市市	8	4.1	35.0	
8	筋狭間池	伊坂	筋狭間	889 889-1	四日市市	12	2.5	48.0	
9	中溜	大鐘	大路山	1535-2 1536	下野村 四日市市	3	2.5	52.0	
10	東溜	大鐘	大路山	1533	四日市市	5	3.7	54.0	
11	裏溜	大鐘	北山	1555	四日市市	8	5.4	60.0	
12	丸溜	西大鐘	山添	1567	四日市市	6	5.3	42.0	
13	北の山池	西大鐘	北ノ山	1443	四日市市	8	3.7	69.0	
14	市場溜（上）	市場	笹池	2	不明	203.4	3.4	190.0	
15	市場溜（下）	市場	笹池	1	不明	137	6.6	294.0	
16	保々溜	西村	大池	4061 4062	不明	264	3.4	753.0	
17	樋口池（上）	市場	樋口	2879-1	不明	29	1.6	215.0	
18	樋口池（下）	市場	樋口	2880- 1~12	不明	35	3.0	265.0	
19	明治池	中野	高原	1577 1578	四日市市	27	2.7	330.0	
20	土取池	中野	高原	1581	中野村	30	5.4	104.0	
21	桜野池	山城	桜野	629	私有地	14	3.5	54.0	
22	茨谷池	山之一色	茨谷	1456	山之一色町自治会	不明	3.8	48.0	
23	大広池	山之一色	大広	1261 1262	私有地	3	3.7	42.0	
24	大城溜	大矢知	大城	3119	大矢知町	3	4.0	32.0	上下水道局

番号	名称	町名	字名	地番	所有者	貯水量 (千m ³)	堤高 (m)	延長 (m)	担当部局
25	中溜	大矢知	大谷	3038	四日市市	9	5.3	47.0	都市整備部
26	庄作溜	大矢知	桜台	2008	四日市市	19	7.7	52.0	
27	新溜	大矢知	富士谷	2044-1 2045 他	三重県	2	3.8	29.0	
28	大沢溜	大矢知	大沢	1973	不明	8	5.0	48.0	都市整備部
29	平古池(上)	垂坂	眩々谷	1874	垂坂町第一自治会	2	3.8	40.0	
30	平古池(下)	垂坂	眩々谷	1842	垂坂町第一自治会	7	6.1	39.0	
31	池の谷池	垂坂	池の谷	1121	垂坂町第一自治会	7	1.9	60.0	
32	谷田池	垂坂	高座	324	大字垂坂	5	4.1	51.0	
33	—	平尾	狐塚	不明	不明	不明	不明	不明	その他
34	御池(中池)	西坂部	足洗	3747 3748	不明	4	0.7	686.0	都市整備部
35	龍宮池	寺方	不明	2718	建設省	8	0.7	398.0	
36	新池	寺方	不明	2418	四日市市	11	3.0	305.0	
37	百合ヶ谷池	寺方	百合ヶ谷	2127	不明	2	2.5	8.5	その他
38	弁天池	寺方	弁天	205	神前村	0.3	3.0	26.0	都市整備部
39	長谷池(中谷池)	寺方	長谷	1336	四日市市	14	5.3	109.0	
40	長谷池(中谷池)	寺方	長谷	1339	四日市市	5	3.6	204.0	
41	—	寺方	尾ナシ	1095	私有地	0.8	2.8	37.0	その他
42	谷田池(大溜池)	尾平	谷田	3796	四日市市	5	3.0	225.0	上下水道局
43	谷田池(小溜池)	尾平	谷田	3810	四日市市	不明	1.2	34.0	
44	平谷溜池	西日野	平谷	2701	不明	11	6.0	187.0	都市整備部
45	梅ヶ丘池	西日野	小溝野	不明	不明	2	4.5	40.0	都市整備部
46	—	桜	細尾	不明	不明	不明	3.4	19.0	

番号	名称	町名	字名	地番	所有者	貯水量 (千m ³)	堤高 (m)	延長 (m)	担当部局
47	大正池	大字日永 (泊町)	囲井ヶ腰	980-35	泊溜池保存会	11	4.0	47.0	その他
48	前岨池	采女	前岨	2166	大字采女	8	3.7	40.0	都市整備部
49	狭間池	川島	西谷	3419 外 3420-1	四日市市	4	7.3	24.0	
50	雨池	智積	雨池	4751	四日市市	13	5.1	37.0	
51	瓢箪池	智積	雨池	4757	四日市市	1	4.5	25.0	
52	井之表池	川島	井之表	5125	私有地	0.8	3.0	19.0	
53	—	内山	仲尾	7959	私有地	不明	2.6	21.0	その他
54	笹原池	山田	栃ノ木	4520	山田町自治会	3	3.7	39.0	都市整備部
55	口ヶ畑溜池	山田	口ヶ畑	4977 4978	山田町自治会	1	3.1	31.0	
56	うぐいす谷池	山田	才山	5159	山田町自治会	9	6.0	40.0	
57	ニッ池	山田	宮蔵	3860 3861	不明	0.6	2.5	25.0	
58	—	山田	霜田	3263	私有地	0.7	2.1	40.0	
59	和無田池	和無田	的場	30	四日市市	5	2.2	161.0	
60	弁天池	桜	大谷	3264	私有地	16	9.2	43.0	
61	池の溜池	桜	池の谷	2235	四日市市	18	6.1	55.0	
62	—	桜	笹尾	4538	私有地	0.3	1.2	2.0	
63	沢ノ池	桜	細尾	4023	私有地	0.8	2.7	63.0	
64	源五郎池	水沢	足見川	4591	四日市市	5	2.0	147.0	
65	源五郎池(下)	水沢	足見川	4964	四日市市	不明	不明	不明	
66	上池	西山	小山崎	6426	大字山田	29	4.6	83.0	
67	下池	西山	小山崎	6431	大字山田	4	2.9	75.0	
68	大池	西山	内戸谷	6358	大字山田	33	4.1	168.0	
69	大沢池上池	堂ヶ山	大沢	1955-1	堂ヶ山自治会	18	2.6	272.0	その他

番号	名称	町名	字名	地番	所有者	貯水量 (千m3)	堤高 (m)	延長 (m)	担当部局
70	大沢池下池	堂ヶ山	大沢	1950-1 1950-2	堂ヶ山自治会	7	2.2	178.0	その他
71	大谷池	水沢	長尾	1417	不明	5	8.3	114.0	都市整備部
72	大門池	水沢	大谷	1421 1421-1	四日市市	16	7.6	133.0	
73	土橋池	水沢	東山	535	四日市市	13	5.5	92.0	
74	鈴鹿池	水沢	西沖	1830 1831	四日市市	7	4.6	132.0	
75	童子池	水沢	足見田	702	四日市市	11	7.0	90.0	
76	北地神池	水沢	西條	1982	四日市市	23	4.1	167.0	
77	南地神池	水沢	西條	2102	四日市市	19	3.6	114.0	
78	千歳池	水沢	足見田	752	四日市市	41	5.0	310.0	
79	谷田上池	水沢	中野	2913-1	四日市市	20	7.4	105.0	
80	谷田下池	水沢	中野	2812	四日市市	12	4.8	75.0	
81	水沢北起池	水沢	北起	1634-3	四日市市				
82	東保林池	水沢	東保林	3343	四日市市				
83	さわ池	楠町	小倉	1986	四日市市				都市整備部
84	西野溜池 (1)	水沢	西野	5801	四日市市				
85	西野溜池 (2)	水沢	西野	5795・5796	四日市市				

※網掛け部…防災重点ため池

(決壊した場合の浸水区域に家屋や公共施設が存在し、人的被害を与える恐れのあるため池)

6. 防災上注意すべき 社会的条件関係

【資料2-6-①】防火対象物状況(階層別)

令和6年4月1日現在

政令別表項目別 階層の別	1		2		3		4		5		6					7		8		9		10		11		12		13		14		15		16		17		18											
	イ	ロ	イ	ロ	イ	ロ	イ	ロ	イ	ロ	イ	ロ	イ	ロ	イ	ロ	イ	ロ	イ	ロ	イ	ロ	イ	ロ	イ	ロ	イ	ロ	イ	ロ	イ	ロ	イ	ロ	イ	ロ													
合計	20	198	0	19	0	10	3	325	541	52	3,917	5	2	23	189	134	0	2	2	24	71	0	97	16	81	55	417	13	5	2	10	203	2,310	0	151	0	1,875	1,949	706	350	0	0	5	19					
1階	0	84	0	8	0	3	0	128	342	0	16	0	0	3	31	33	0	0	14	33	0	51	7	25	24	145	3	1	0	3	130	1,058	0	103	0	1,269	471	36	11	0	0	3	19						
2階	11	97	0	10	0	5	2	122	188	14	2,313	2	0	6	128	66	0	1	2	10	23	0	43	9	43	27	85	7	4	2	6	66	999	0	34	0	522	992	277	133	0	0	2	0					
3階	7	15	0	1	0	0	1	34	23	11	848	1	1	4	23	19	0	1	0	0	9	0	2	0	10	3	125	2	0	1	6	160	0	7	0	66	332	182	95	0	0	0	0	0	0				
4階	0	1	0	0	0	1	0	23	7	2	292	0	0	2	5	9	0	0	0	1	0	0	0	0	3	1	42	0	0	0	0	54	0	4	0	12	84	108	36	0	0	0	0	0	0				
5階	1	0	0	0	0	0	0	13	1	3	197	1	0	3	2	4	0	0	0	0	1	0	1	0	0	0	13	0	0	1	16	0	1	0	4	30	35	29	0	0	0	0	0	0	0				
6階	0	0	0	0	0	1	0	3	0	6	41	1	0	1	0	3	0	0	0	3	0	0	0	0	0	0	4	1	0	0	18	0	0	0	1	9	18	15	0	0	0	0	0	0	0				
7階	1	0	0	0	0	0	0	1	0	4	33	0	1	2	0	0	0	0	0	1	0	0	0	0	0	0	1	0	0	2	0	1	0	1	14	17	11	0	0	0	0	0	0	0	0	0			
8階	0	1	0	0	0	0	0	1	0	3	36	0	0	1	0	0	0	0	0	0	0	0	0	0	0	0	2	0	0	1	0	0	1	0	0	10	10	9	0	0	0	0	0	0	0	0	0		
9階	0	0	0	0	0	0	0	0	0	1	29	0	0	0	0	0	0	0	0	0	0	0	0	0	0	0	0	0	0	1	0	0	0	0	3	6	5	0	0	0	0	0	0	0	0	0	0		
10階	0	0	0	0	0	0	0	0	0	6	17	0	0	1	0	0	0	0	0	0	0	0	0	0	0	0	0	0	0	1	0	0	0	0	0	0	1	9	3	0	0	0	0	0	0	0	0	0	
11階	0	0	0	0	0	0	0	0	0	0	21	0	0	0	0	0	0	0	0	0	0	0	0	0	0	0	0	0	0	0	0	0	0	0	0	1	2	0	0	0	0	0	0	0	0	0	0		
12階	0	0	0	0	0	0	0	0	0	1	9	0	0	0	0	0	0	0	0	0	0	0	0	0	0	0	0	0	0	0	0	0	0	0	0	1	1	1	1	0	0	0	0	0	0	0	0	0	
13階	0	0	0	0	0	0	0	0	0	0	11	0	0	0	0	0	0	0	0	0	0	0	0	0	0	0	0	0	0	0	0	0	0	0	0	0	0	1	0	0	0	0	0	0	0	0	0	0	0
14階	0	0	0	0	0	0	0	0	0	1	18	0	0	0	0	0	0	0	0	0	0	0	0	0	0	0	0	0	0	0	0	0	0	0	0	0	0	1	2	0	0	0	0	0	0	0	0	0	
15階	0	0	0	0	0	0	0	0	0	0	36	0	0	0	0	0	0	0	0	0	0	0	0	0	0	0	0	0	0	0	0	0	0	0	0	0	0	2	0	0	0	0	0	0	0	0	0	0	0
16階以上	1	0	0	0	0	0	0	0	0	0	0	0	0	0	0	0	0	0	0	0	0	0	0	0	0	0	0	0	0	0	0	0	0	0	0	0	0	0	2	0	0	0	0	0	0	0	0	0	
地下1階	2	3	0	0	0	1	0	12	1	7	32	0	0	9	3	3	0	0	0	2	0	0	0	0	0	2	4	4	1	1	0	1	2	16	0	2	0	4	84	39	9	0	0	0	0	0	0		
うち地階を有する地下2階	0	0	0	0	0	0	0	0	0	1	0	0	0	0	0	0	0	0	0	0	0	0	0	0	0	0	0	0	0	0	0	0	0	0	0	0	0	0	0	0	0	0	0	0	0	0	0	0	
地下3階以下	4	0	0	0	0	0	0	0	0	0	0	0	0	0	0	0	0	0	0	0	0	0	0	0	0	0	0	0	0	0	0	0	0	0	0	0	0	0	0	0	0	0	0	0	0	0	0	0	0
地下のみ	1	0	0	0	0	0	0	0	0	0	0	0	0	0	0	0	0	0	0	0	0	0	0	0	0	0	0	0	0	0	0	0	0	0	0	0	0	0	0	0	0	0	0	0	0	0	0	0	0

【資料2-6-②】防火対象物状況(地区別)

地区の別 政令別表項目別	1		2		3		4		5		6					7		8		9		10		11		12		13		14		15		16		16		17		18					
	イ	ロ	イ	ロ	ハ	イ	ロ	イ	ロ	イ	ロ	イ	ロ	イ	ロ	イ	ロ	イ	ロ	イ	ロ	イ	ロ	イ	ロ	イ	ロ	イ	ロ	イ	ロ	イ	ロ	イ	ロ	イ	ロ	イ	ロ						
																																								イ	ロ	イ	ロ	イ	ロ
合計	13,801	20,198	0	19	0	10	3	325	541	52	3,917	5	2	23	189	134	0	2	2	24	71	0	97	16	81	55	417	13	5	2	10	203	2,310	0	151	0	1,875	1,949	706	350	0	0	0	5	19
小計	5,198	2,633	0	7	0	5	1	200	222	29	1,597	2	2	8	92	48	0	0	3	31	0	35	10	28	21	146	3	2	1	4	81	537	0	73	0	552	732	438	204	0	0	0	0	19	
共同	591	0	2	0	1	0	1	0	88	21	86	0	0	0	6	1	0	0	0	1	0	1	0	3	3	11	0	1	0	10	8	0	17	0	19	66	186	34	0	0	0	0	15		
中央	123	0	0	0	0	0	0	0	3	0	2	0	0	0	4	0	0	0	0	0	0	1	0	0	0	0	0	0	0	0	0	0	0	2	2	0	3	0	0	0	0	0			
港	285	0	4	0	0	0	0	2	1	2	19	0	0	0	4	0	0	0	0	0	0	1	0	1	0	3	0	0	0	1	7	5	0	2	0	5	34	20	7	0	0	0	4		
浜田	947	2	6	0	1	0	0	12	37	8	239	0	0	1	9	0	0	0	0	3	0	4	1	2	1	21	2	0	0	9	94	0	31	0	132	178	86	68	0	0	0	0	0		
常磐	1,148	0	14	0	1	0	2	33	66	4	652	0	0	3	16	17	0	0	0	7	0	10	2	5	4	12	1	0	0	14	36	0	6	0	41	100	63	39	0	0	0	0	0		
北橋	306	0	3	0	0	0	0	3	8	1	72	0	0	0	2	4	0	0	0	0	0	1	0	3	0	7	0	0	0	2	58	0	2	0	64	54	11	11	0	0	0	0	0		
海蔵	498	0	2	0	1	0	1	0	5	18	180	0	0	0	6	4	0	0	0	3	0	3	2	3	2	8	0	1	0	7	87	0	1	0	84	50	15	13	0	0	0	0	0		
三重	570	0	9	0	2	0	1	0	22	29	180	1	0	3	19	5	0	0	0	2	9	0	7	2	4	3	21	0	0	12	76	0	0	48	80	27	7	0	0	0	0	0	0		
神前	155	0	5	0	1	0	0	10	8	1	22	0	0	0	9	4	0	0	0	1	0	1	0	2	0	31	0	0	6	24	0	3	0	8	11	4	4	0	0	0	0	0	0		
川島	151	0	2	0	0	0	0	5	6	0	72	0	1	1	6	4	0	0	0	0	0	2	0	1	2	5	0	0	0	4	7	0	2	0	4	10	13	3	0	0	0	0	0		
県	218	0	4	0	0	0	0	6	11	1	16	1	0	0	5	3	0	0	0	2	0	2	1	3	13	0	0	0	6	60	0	3	0	23	48	3	5	0	0	0	0	0	0		
桜	193	0	12	0	0	0	0	9	12	1	36	0	0	0	9	4	0	0	0	1	3	0	3	1	3	14	0	0	1	3	30	0	4	0	14	22	7	3	0	0	0	0	0		
小計	4,332	15	73	0	4	0	3	63	157	4	1,392	0	0	5	53	39	0	0	8	14	0	31	1	17	16	144	5	2	0	4	55	875	0	41	0	602	480	141	87	0	0	0	1	0	
富田	424	0	3	0	0	0	0	3	15	0	191	0	0	1	11	5	0	0	0	2	0	1	1	2	2	22	0	1	0	9	37	0	3	0	31	44	22	16	0	0	0	0	0		
津	1,046	9	9	0	1	0	1	0	14	45	286	0	0	3	9	2	0	0	3	0	0	5	0	5	4	14	0	0	8	269	0	12	0	164	138	27	17	0	0	0	0	0	0		
富洲原	296	0	6	0	1	0	0	16	17	1	72	0	0	0	5	5	0	0	0	2	0	5	0	1	3	9	0	0	4	57	0	4	0	39	24	16	9	0	0	0	0	0			
大矢知	569	0	8	0	0	0	0	6	22	1	330	0	0	0	9	8	0	0	0	4	0	3	0	0	3	8	1	0	0	47	0	2	0	47	32	22	5	0	0	1	0	0			
八郷	403	0	11	0	0	0	0	3	10	0	76	0	0	0	6	4	0	0	0	1	0	3	0	3	2	37	1	0	6	117	0	1	0	54	44	19	4	0	0	0	0	0			
下野	195	0	8	0	0	0	0	1	7	0	78	0	0	0	1	4	0	0	0	1	0	4	0	1	1	10	0	0	3	27	0	2	0	10	21	10	6	0	0	0	0	0			
保々	204	1	6	0	0	0	0	0	5	0	41	0	0	0	0	2	0	0	0	1	0	2	0	0	0	15	0	0	6	50	0	0	49	20	4	2	0	0	0	0	0				
川越町	886	4	12	0	2	0	0	14	22	1	248	0	0	1	4	6	0	0	0	4	0	6	0	3	1	20	1	0	4	194	0	17	0	170	110	13	22	0	0	0	0	0			
朝日町	309	1	10	0	0	0	0	6	14	0	70	0	0	0	8	3	0	0	0	0	0	2	0	2	0	9	2	1	0	77	0	0	38	47	8	6	0	0	0	0	0				
小計	4,271	3	62	0	8	0	2	62	162	19	928	3	0	10	44	47	0	2	2	13	26	0	31	5	36	18	127	5	1	2	67	898	0	37	0	721	737	127	59	0	0	4	0		
塩浜	803	0	4	0	0	0	0	9	11	6	66	0	0	0	1	3	0	0	0	1	4	0	4	1	2	0	10	0	0	229	0	8	0	179	224	19	11	0	0	0	0	0			
永	1,044	2	13	0	3	0	1	0	25	89	2	329	0	0	14	13	0	2	0	0	5	0	8	0	9	1	41	0	0	150	0	8	0	116	152	32	12	0	0	0	0	0			
河原田	565	0	4	0	3	0	0	2	0	15	55	0	0	0	1	5	0	0	0	1	0	1	0	1	0	14	0	0	173	0	5	0	149	119	7	4	0	0	0	0	0				
郷	506	0	9	0	1	0	0	13	17	1	239	0	0	0	13	9	0	0	1	5	4	0	12	3	11	12	31	0	0	19	0	0	16	35	32	10	0	0	1	0	0				
内	438	0	7	0	1	0	1	0	11	16	2	91	1	0	9	5	0	0	1	7	5	0	3	0	11	5	11	0	1	80	0	7	0	84	43	16	10	0	0	0	0				
小山田	168	0	7	0	0	0	0	2	2	0	10	0	0	0	0	5	0	0	0	3	0	0	0	2	0	8	1	0	67	0	2	0	20	22	5	3	0	0	0	0	0				
水沢	197	0	6	0	0	0	0	1	2	6	7	2	0	4	0	4	0	0	0	2	0	1	0	0	0	3	0	0	53	0	2	29	69	3	0	0	0	0	0	0					
備	550	1	12	0	0	0	0	1	10	1	131	0	0	0	6	3	0	0	0	2	0	2	0	1	0	0	9	1	0	127	0	7	0	128	73	13	9	0	0	0	3	0			

【資料2-6-③】地区別危険物施設設置状況

令和6年4月1日現在

地区別	区分	合計	製造所	貯蔵							取扱					
				小計	屋内貯蔵所	屋外タンク貯蔵所	屋内タンク貯蔵所	地下タンク貯蔵所	簡易タンク貯蔵所	移動タンク貯蔵所	屋外貯蔵所	小計	給油取扱所	販売取扱所	移送取扱所	一般取扱所
合計		3,881	129	3,062	367	1,558	60	137	14	809	117	690	190	4	57	439
中消防署管内	小計	772	25	583	52	233	41	55	7	170	25	164	59	1	14	90
	中部	386	9	321	26	105	5	23	1	144	17	56	21	1	2	32
	橋北	171	10	129	6	113	0	1	0	5	4	32	4	0	12	16
	海蔵	20	0	15	1	0	1	2	0	11	0	5	4	0	0	1
	常磐	13	0	8	3	0	0	5	0	0	0	5	2	0	0	3
	川島	4	0	1	0	1	0	0	0	0	0	3	3	0	0	0
	神前	14	0	9	3	0	0	3	0	0	3	5	4	0	0	1
	桜	16	1	11	3	0	0	5	2	1	0	4	3	0	0	1
	県	31	0	18	3	9	1	4	1	0	0	13	6	0	0	7
三重	117	5	71	7	5	34	12	3	9	1	41	12	0	0	29	
北消防署管内	小計	1,167	46	924	110	440	10	41	5	265	53	197	60	0	15	122
	羽津	515	33	394	43	271	0	6	0	59	15	88	7	0	14	67
	富田	41	0	35	5	0	3	5	2	16	4	6	6	0	0	0
	富洲原	57	2	47	10	1	2	1	0	25	8	8	7	0	0	1
	大矢知	26	0	18	13	1	0	3	0	1	0	8	2	0	0	6
	八郷	18	0	12	4	0	2	1	1	4	0	6	5	0	0	1
	下野	9	0	7	3	1	0	1	1	1	0	2	1	0	0	1
	保々	24	1	15	7	4	0	1	0	1	2	8	4	0	0	4
	朝日町	39	0	29	7	12	1	0	1	2	6	10	5	0	0	5
川越町	438	10	367	18	150	2	23	0	156	18	61	23	0	1	37	
南消防署管内	小計	1,942	58	1,555	205	885	9	41	2	374	39	329	71	3	28	227
	塩浜	838	30	674	61	456	4	10	0	130	13	134	14	0	24	96
	日永	350	12	277	43	165	1	12	1	45	10	61	13	2	1	45
	四郷	8	0	4	1	2	0	0	0	1	0	4	2	0	0	2
	内部	77	1	56	6	6	0	4	0	40	0	20	13	0	0	7
	河原田	350	9	280	56	182	2	1	0	30	9	61	9	1	2	49
	小山田	79	2	58	6	18	1	4	1	28	0	19	10	0	0	9
	水沢	15	0	11	1	7	0	3	0	0	0	4	4	0	0	0
楠	225	4	195	31	49	1	7	0	100	7	26	6	0	1	19	

【資料2-6-④】数量・類別危険物施設設置状況

令和6年4月1日現在

区分	製造所等の別	合計	貯蔵所										取扱所					事業所数		
			小計	屋内貯蔵所	屋外タンク貯蔵所	特定屋外タンク貯蔵所	屋内タンク貯蔵所	地下タンク貯蔵所	簡易タンク貯蔵所	移動タンク貯蔵所	14klを越える被率引車	屋外貯蔵所	小計	給油取扱所	第1種販売取扱所	第2種販売取扱所	移送取扱所		特定移送取扱所	一般取扱所
数量別	合計	3,881	3,062	367	1,558	305	60	137	14	809	275	117	690	190	4	0	57	0	439	641
5倍以下	5倍を越え10倍以下	510	433	102	86	0	23	58	14	130	3	20	70	3	1	0	0	0	66	
	10倍～50倍	973	752	88	405	0	31	33		152	23	43	204	86	1	0	1	0	116	
	50倍～100倍	658	468	25	145	0	0	8		284	72	6	175	110	0	0	0	0	65	
	100倍～150倍	338	311	34	122	0	0	4		151	144	0	22	6	0	0	2	0	14	
	150倍～200倍	104	81	14	53	2	0	2		3	3	9	19	11	0	0	2	0	6	
	200倍～1,000倍	513	369	25	292	57	0	5		45	28	2	115	51	0	0	7	0	57	
	1,000倍～5,000倍	223	168	12	155	67	0	0		0	0	1	35	0	0	0	10	0	25	
	5,000倍～10,000倍	65	55	3	52	46	0	0		0	0	0	8	0	0	0	2	0	6	
	10,000倍を越えるもの	205	146	3	143	133	0	0		0	0	0	47	0	0	0	33	0	14	
	類別	第1類	5	3	3	0	0	0	0		0	0	0	2	0	0	0	0	0	2
第2類		21	17	7	10	0	0	0		0	0	0	3	0	0	0	1	0	2	
第3類		46	33	4	29	0	0	0		0	0	0	8	0	0	0	0	0	8	
第4類		3,618	2,888	305	1,488	303	60	137	14	768	249	116	625	190	2	0	52	0	381	
第5類		10	9	6	3	0	0	0		0	0	0	1	0	0	0	0	0	1	
第6類		49	46	1	28	2	0	0		17	5	0	3	0	0	0	1	0	2	
	混在	132	66	41	0	0	0	0		24	21	1	48	0	2	0	3	0	43	

【資料2-6-⑤】事業所等別危険物施設状況

令和6年4月1日現在

施設	区分	合計	コンビナート				その他
			小計	第1コンビナート	第2コンビナート	第3コンビナート	
合計		3,881	1,854	1,150	309	395	2,027
製造所		129	94	46	16	32	35
貯蔵所	小計	3,062	1,444	909	245	290	1,618
	屋内貯蔵所	367	150	108	15	27	217
	屋外タンク貯蔵所	1,558	1,236	769	214	253	322
	屋内タンク貯蔵所	60	2	2	0	0	58
	地下タンク貯蔵所	137	6	4	2	0	131
	簡易タンク貯蔵所	14	0	0	0	0	14
	移動タンク貯蔵所	809	1	0	1	0	808
	屋外貯蔵所	117	49	26	13	10	68
取扱所	小計	690	316	195	48	73	374
	給油取扱所（営業用）	71	0	0	0	0	71
	給油取扱所（自家用）	119	1	1	0	0	118
	販売取扱所	4	0	0	0	0	4
	移送取扱所	57	56	28	14	14	1
	一般取扱所	439	259	166	34	59	180

【資料2-6-⑥】コンビナート概要

事業所数

(令和6年4月1日現在)

事業所種別	第1コンビナート	第2コンビナート	第3コンビナート	コンビナート全体
第1種事業所	5	3	6	33
第2種事業所	13	2	4	
合計	18	5	10	

石油等の貯蔵取扱量及び高圧ガス処理量

石油等区分	第1コンビナート	第2コンビナート	第3コンビナート	コンビナート全体
石油貯蔵量 (kl)	3,256,203	1,409,894	188,346	4,854,443
石油取扱量 (kl)	884,530	1,021,743	72,114	1,978,387
石油合計量 (kl)	4,140,733	2,431,637	260,460	6,832,830
高圧ガス処理量 (Nm ³)	278,751,448	91,004,547	206,764,252	576,520,247

【資料2-6-⑦】特定防災施設

消火用屋外給水施設設置状況

種別 設置事業所数	消火栓単独施設	貯水槽単独施設	合計
26	26	0	26

流出油等防止堤設置状況

事業所数 及び ブロック数	対象タンク 数及び 合計容量	ブロックの 最大収容 容量	収容タンク 数	収容タンク の総容量	法定堤内 容量	堤内容量	堤の総延長
3社 10ブロック	94基 4,052,522 kl	232,210 kl	241 基	4,595,743 kl	699,215 kl	917,192 kl	15.34 km

非常通報設備(MCA無線機)導入状況

区	分	導入事業所数	導入台数
第1種事業所		13	18
第2種事業所		16	21
合計		29	39

【資料2-6-⑧】コンビナート防災体制

(共同防災体制)

(令和6年4月1日現在)

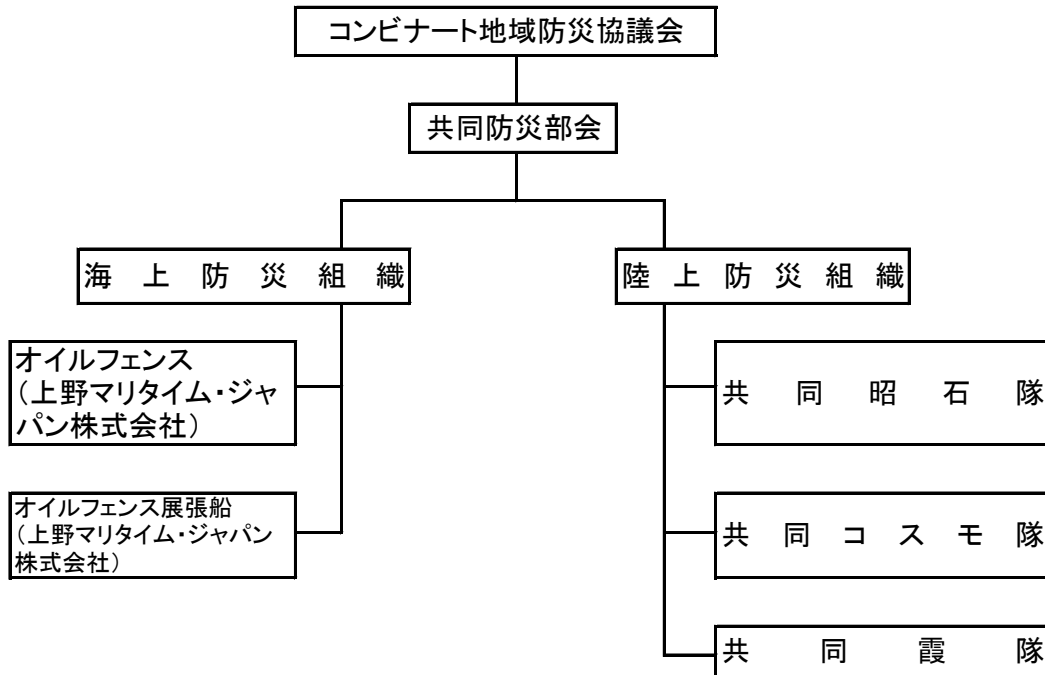

(1) 海上防災組織防災隊員(計)

総 数	8人
船舶乗組員	4人
その他の防災要員	4人

(2) 防災資機材(計)

オイルフェンス	2,160m
オイルフェンス展張船	1隻

(1) 陸上防災組織防災隊員(計)

総 数	58人
指揮者・機関員	31人
その他の防災要員	24人

(2) 防災資機材(計)

2 点 セ ッ ト	3セット
泡 消 火 薬 剤	67.4kℓ

(自衛消防体制)

(1) 防災隊員(計)

総 数	1,219人
専 任	288人
兼 任	931人

(2) 防災資機材(計)

オイルフェンス展張船	2隻
油回収船・油回収装置付	2隻
オイルフェンス	11,020m
泡消火薬剤	308.08kℓ
大型化学消防車	1台
大型高所放水車	0台
泡原液搬送車	1台
大型化学高所放水車	2台
甲種普通化学消防車	8台
その他消防車	1台

7. 水防関係

【資料 2 - 7 - ①】 水位・雨量・潮位測定点一覧表

①河川水位観測点（指定水位観測所等）※テレメーター観測所

河川名	橋名(所在地)	観測所名	付近堤防高	水深 (m)					情報連絡先 監視員名
				平水位	水防団 待機 (通報) 水位	氾濫注意 (警戒) 水位	避難判断 水位	氾濫危険 (特別警戒) 水位	
朝明川	こまきばし (小牧)	小牧	3.35		1.15	2.09	2.09	2.53	危機管理課 354-8119
朝明川	あさけばし (松寺)	松寺	5.66	0.50	1.20	1.70	2.07	2.63	四日市建設事務所 352-0671
朝明川	ふくさきばし (福崎)	南福崎	5.37		2.13	2.51	2.51	3.01	四日市建設事務所 352-0671
十四川	(南富田)	富田	1.50	0.10	0.70	1.00			危機管理課 354-8119
米洗川	(別名)	別名	2.15	0.10	0.70	1.00			危機管理課 354-8119
米洗川	(白須賀)	白須賀	2.60	0.10	1.00	1.50			危機管理課 354-8119
海蔵川	(御館)	御館	4.00	0.20	0.95	1.78	1.78	2.09	四日市建設事務所 352-0671
海蔵川	(末永)	末永	6.97	1.13	2.58	3.85			四日市建設事務所 352-0671
海蔵川	(清水)	清水	4.50	0.20	0.42	1.00			四日市建設事務所 352-0671
三滝川	めいじばし (西町)	西町	6.03	0.30	1.21	1.55			四日市建設事務所 352-0671
三滝川	(野田)	野田	5.40		-0.84	-0.25			四日市建設事務所 352-0671
三滝川	かんざきばし (高角)	高角	4.50	0.30	1.47	2.40	2.40	3.00	危機管理課 354-8119
天白川	(日永)	日永			0.82	1.12	1.12	1.72	四日市建設事務所 352-0671
鹿化川	かばけばし (赤堀)	赤堀	4.33		1.50	2.00	2.00	2.34	危機管理課 354-8119
鈴鹿川	たかおかばし (高岡)	高岡	9.40	0.01	2.50	3.60	3.60	4.40	国土交通省 059-229-2216
鈴鹿川	ごみづかばし (五味塚)	五味塚	9.47		2.50	3.10			危機管理課 354-8119
内部川	かわらだばし (河原田)	河原田	5.40	-0.39	1.10	1.90	1.90	2.50	国土交通省 059-229-2216

① - 2 河川水位観測点（巡視等）

測定位：橋桁（欄干がある場合欄干の上端）より川底までの高さ

河川系	番号	河川名	橋名	測定場所	形状	備考	
朝明川	1	朝明川	上流	しろしたばし	上流・左岸	量水標・橋脚	
	2		上流	こまきばし		タンク巻尺	
	3		中流	しものばし	上流・右岸	量水標・橋脚	
	4		中流	ちよだばし	歩道橋上	量水標・橋脚	
	5		中流	やまけばし	上流・右岸	量水標・橋脚	
	6	古城川	上流	おおくらばし	下流・左岸	対岸へり	
	7		下流	ふるしろばし		タンク巻尺	
	8	宇奈川		いさかばし	下流・右岸	対岸へり	
	9	山城谷川	上流	—		タンク巻尺	(国365号)
	10		下流	やまじょうばし	下流・左岸	対岸へり	[三岐鉄道橋] 下流
	11		名前川	上流	なまえがわ8号橋	下流・左岸	対岸へり
	12	彦左川		うまばし	上流・左岸	対岸へり	
	13	朝明新川		あさけしんせん27号橋		タンク巻尺	(日永八郷線)
	14	平津川		へいず3号橋		タンク巻尺	[峠] 東・団地入口
	15	宮下川		いちばばし		タンク巻尺	(菰野東員線)
十四川	1	十四川	上流	ひがしかわらばし	上流・左岸	対岸へり	
米洗川	1	米洗川	上流	かみよないばし	上流・左岸	対岸へり	
	2	沢の川		いずめばし	上流・右岸	対岸へり	(員弁四日市線)
海蔵川	1	海蔵川	上流	しもえびばし		タンク巻尺	
	2		上流	あかさかばし	下流・左岸	量水標・橋脚	
	3		中流	よつやばし	上流・右岸	橋脚	
	4		中流	(旧)なかくらばし		タンク巻尺	
	5		下流	しんかいぞうばし		タンク巻尺	
	6	下流	しんかいばし	上流・右岸	タンク巻尺		
	7	竹谷川	下流	くろばし		タンク巻尺	
	8	部田川	中流	しょうろうばし	下流・左岸	対岸へり	(四日市鈴鹿環状線)
	9	堀川	下流	ほりかわ11号橋		タンク巻尺	[新海蔵橋] 北側
三滝川	1	三滝川	上流	あがたばし		タンク巻尺	
	2		中流	たかつのばし	上流・右岸	量水標・橋脚	
	3		下流	じぜんばし	上流・左岸	量水標・橋脚	
	4	矢合川	上流	あねばし		タンク巻尺	
	5		上流	いもうとばし	上流・右岸	量水標・橋脚	
	6		中流	さくらにばし	下流・右岸	対岸へり	
	7		下流	たかばし	上流・左岸	量水標・橋脚	
	8	金溪川	上流	みえばし	上流・左岸	量水標・橋脚	

	9		下流	さくらばし	下流・左岸	量水標・橋脚		
	10	永代寺川		だいもんばし	下流・左岸	対岸へり	(四日市鈴鹿環状線)	
	11	横川		たかつの24号橋		タンク巻尺	[近鉄高角駅] 西道路	
天白川	1	天白川	上流	なんこうばし	下流・左岸	対岸へり		
	2		中流	ごたんだばし		タンク巻尺		
	3	鹿化川	上流	かわしまばし		タンク巻尺		
	4		中流	よしだばし	下流・右岸	対岸へり		
	5		下流	—	上流・右岸	対岸へり	石塚町地点(歩道橋)	
鈴鹿川	1	鈴鹿川	中流	ほんごうばし	下流・左岸	量水標・橋脚		
	2		下流	しょうせきP・L	中央・左岸	量水標・橋脚		
	3	内部川	上流	しんめいばし	上流・左岸	量水標・橋脚		
	4		中流	しかまばし		タンク巻尺		
	5		中流	かいげはし		タンク巻尺		
	6		中流	やはぎばし		タンク巻尺	(内部小学校)北	
	7		下流	かわらだばし	下流・右岸	量水標・杭		
	8		下流	うつぼりばし	下流・右岸	量水標・橋脚		
	9	足見川	上流	だいまようじんばし	下流・左岸	対岸へり		
	10		中流	きたがわばし	下流・右岸	量水標・橋脚		
	11		下流	みやばし	下流・右岸	対岸へり		
	12	鎌谷川	上流	かまたにばし	下流・左岸	量水標・橋脚		
	13		中流	くろみばし	下流・右岸	対岸へり		
	14		下流	きたこまつばし	下流・右岸	対岸へり		
	15	春雨川			はるさめがわ1号橋		タンク巻尺	
	16	小池川			こいけがわ1号橋		タンク巻尺	(国道1号線)西側
	17	河原田(谷川)	上流		かわらだたにがわ7号橋	下流・右岸	量水標・杭	[センター] 道路西
	18		下流		かわらだたにがわ2号橋		タンク巻尺	[北勢市場] 西北
	19	水沢谷川			しんめいしやにしばし		タンク巻尺	堂ヶ山町
	20	大溝川			おおみぞがわ1号橋		タンク巻尺	

②雨量観測所

番号	所在地	観測地点名	観測人	電話	所管
1	四日市市 西新地	中消防署	四日市市 危機管理課	059-354-8119	四日市市
2	四日市市 川島新町1	川島	四日市市 危機管理課	059-354-8119	四日市市
3	四日市市 富田2丁目	北消防署	四日市市 危機管理課	059-354-8119	四日市市
4	四日市市 市場町	保々	四日市市 危機管理課	059-354-8119	四日市市
5	三重郡 菰野町	尾高高原 家族旅行村	四日市市 危機管理課	059-354-8119	四日市市
6	四日市市 桜町	西分署	四日市市 危機管理課	059-354-8119	四日市市
7	四日市市 水沢	水沢	四日市市 危機管理課	059-354-8119	四日市市
8	四日市市 塩浜	南消防署	四日市市 危機管理課	059-354-8119	四日市市
9	四日市市 松寺	松寺	四日市市 建設事務所	059-352-0671	三重県
10	四日市市 日永西	日永	四日市市 建設事務所	059-352-0671	三重県
11	四日市市 西坂部町	御館	四日市市 建設事務所	059-352-0671	三重県
12	四日市市 堂ヶ山町	堂ヶ山	四日市市 建設事務所	059-352-0671	三重県
13	三重郡 菰野町切畑	切畑	四日市市 建設事務所	059-352-0671	三重県
14	三重郡 菰野町千草	江野	四日市市 建設事務所	059-352-0671	三重県
15	三重郡 菰野町菰野	武平峠	四日市市 建設事務所	059-352-0671	三重県
16	三重郡 菰野町千草	朝明	四日市市 建設事務所	059-352-0671	三重県
17	三重郡 菰野町菰野	神明	四日市市 建設事務所	059-352-0671	三重県
18	四日市市 桜	桜	四日市市 建設事務所	059-352-0671	三重県
19	四日市市 あかつき台	山城	四日市市 建設事務所	059-352-0671	三重県
20	四日市市 新正	四日市建設事務所	四日市市 建設事務所	059-352-0671	三重県
21	四日市市 水沢	山之坊			国土交通省
22	四日市市 日永	四日市			気象庁

③潮位観測所

番号	所在地	観測地点名	観測人	電 話	所管
1	四日市市 千歳	四日市港	四日市港 管理組合職員	059-366-7027	三重県

【資料2-7-②】 下水道施設一覧表

汚水施設	雨水施設	合流施設
浄化センター 1 施設	雨水ポンプ場 20 施設	中継ポンプ場 4 施設
小規模中継ポンプ場 9 施設	受託ポンプ場 2 施設	合流改善用滞水池 3 施設
	地下ポンプ場 22 施設	
	その他 11 施設	

◎浄化センター 1 施設

	施設名	所在地	電話番号	備考	供用開始
1	日永浄化センター第2系統	寿町2-8	345-1001	汚泥処理設備は月島テクノメンテサービズ㈱へ委託	S50
2	日永浄化センター第3系統	大字日永1527-1	347-6010	月島テクノメンテサービズ㈱へ委託	S60
3	日永浄化センター第4系統	日永東二丁目5		月島テクノメンテサービズ㈱へ委託	H28
4	日永浄化センター（焼却炉）	寿町2-8	347-1026	月島テクノメンテサービズ㈱へ委託	S54

◎小規模中継ポンプ場 9 施設

	施設名	所在地	電話番号	通報先等	供用開始
5	智積汚水中継ポンプ場	智積町菅原3199-1		遠方制御（日永浄化センター第2系統） 月島テクノメンテサービズ㈱へ委託	H10
6	高砂ポンプ場	尾上町20-4	354-3014	遠方制御（日永浄化センター第2系統） 月島テクノメンテサービズ㈱へ委託	S57
7	中央ポンプ場	日永東1丁目3-1	347-3892	遠方制御（日永浄化センター第2系統） 月島テクノメンテサービズ㈱へ委託	S54
8	泊汚水中継ポンプ場	泊小柳町2-16		遠方制御（日永浄化センター第2系統） 月島テクノメンテサービズ㈱へ委託	H14
9	采女汚水中継ポンプ場	采女町1846		遠方監視（雨池ポンプ場） ㈱四日市市生活環境公社へ委託	H19
10	南部第1中継ポンプ場	松泉町1	347-3894	遠方制御（日永浄化センター第2系統） 月島テクノメンテサービズ㈱へ委託	S59
11	南部第2中継ポンプ場	宮東町2丁目60	347-3895	遠方制御（日永浄化センター第2系統） 月島テクノメンテサービズ㈱へ委託	S63
12	波木汚水中継ポンプ場	波木町		遠方制御（日永浄化センター第2系統） 月島テクノメンテサービズ㈱へ委託	R5
13	磯津中継ポンプ場	大字塩浜3053-2	347-9679	遠方監視（雨池ポンプ場） ㈱東産業へ委託	H7
14	海山道汚水中継ポンプ場	海山道町3丁目117-2		警報装置（日永浄化センター第2系統） 月島テクノメンテサービズ㈱へ委託	H14

◎中継ポンプ場 4 施設

	施設名	所在地	電話番号	備考	供用開始
14	橋北ポンプ場	新浜町17-45	331-0640	遠方制御（日永浄化センター第2系統） 月島テクノメンテサービズ㈱へ委託	S47
15	納屋ポンプ場	浜町5-15	353-1346	〃	S36
16	阿瀬知ポンプ場	西末広町1-17	353-4223	〃	S34
17	常磐ポンプ場	曙町28-1	352-8366	〃	S46
18	常磐ポンプ場（落合バイパス流入口）	曙町25	355-6347	〃 落合バイパス流入口	H1

◎合流改善用滞水池 3 施設

	施設名	所在地	電話番号	備考	供用開始
19	橋北滞水池	新浜町		月島テクノメンテサービズ㈱へ委託	H26
20	納屋滞水池	浜町		〃	H26
21	阿瀬知・常磐貯留管	北浜田町, 十七軒町, 新正		〃	H26

◎雨水ポンプ場 20施設

	施設名	所在地	電話番号	備考	供用開始
22	朝明ポンプ場	川越町高松1479	365-7361	(株)四日市市生活環境公社へ委託	S47
23	新富洲原ポンプ場	富双二丁目	364-2170	" (四日市港管理組合との共有施設)	S59
24	茂福ポンプ場	富田浜町29-24	365-4021	(株)四日市市生活環境公社へ委託	S31
25	白須賀ポンプ場	白須賀三丁目974	364-1972	"	S62
26	羽津ポンプ場	大字羽津甲2690-6	332-1451	"	S52
27	旧羽津ポンプ場	大字羽津甲2690-6		"	S38
28	午起ポンプ場	午起3丁目18-16	334-1250	"	H8
29	野田排水機場	野田1丁目4-2	332-7914	"	S57
30	朝日町ポンプ場	西末広町1-17	353-4223	月島テクノメンテサービズ(株)へ委託	S26
31	落合ポンプ場	寿町480	345-2494	(株)四日市市生活環境公社へ委託	H2
32	落合ポンプ場(河川側流入口)	曙町2丁目4	348-3627	"	S62
33	雨池ポンプ場	大字六呂見1606-1	345-2651	"	S54
34	旧雨池ポンプ場	大井の川町1丁目	345-2652	"	S37
35	大井の川ポンプ場	大浜町1	347-0025	"	S64
36	塩浜第1ポンプ場	塩浜町1-35	345-5538	"	S60
37	塩浜第2ポンプ場	塩浜町1	346-6379	"	S44
38	塩浜第3ポンプ場	塩浜町1	346-9463	"	S52
39	磯津第1ポンプ場	大字塩浜3001	345-1605	"	H7
40	磯津第2ポンプ場	大字塩浜2429-3	346-7452	"	S45
41	河原田ポンプ場	河原田町字鎌田1797-2	348-5020	"	H18
42	新南五味塚ポンプ場	楠町南五味塚字中島1540	397-6345	"	H30
43	吉崎ポンプ場	楠町吉崎83-1		"	R2
44	内堀ポンプ場	貝塚町160-9	347-1273	地元操作員へ委託	H4

◎受託ポンプ場 2施設

	施設名	所在地	電話番号	通報先等	供用開始
45	河原田排水機場	内堀町東浦地先	347-0315	国→市→地元操作員へ委託	S54
46	豊栄樋門排水機場	富田浜元町	364-3156	港→市→(株)四日市市生活環境公社へ委託(四日市港管理組合の所有施設)	S38

◎地下ポンプ場 22施設

	施設名	所在地	電話番号	備考
47	富田浜元地下ポンプ場	富田浜元町1760		親和電機工業(株)へ委託
48	富田浜元第2地下ポンプ場	富田浜元町1761		"
49	富田浜地下ポンプ場	富田浜町2266		"
50	富田浜第2地下ポンプ場	富田浜町4-9		"
51	茂福北村地下ポンプ場	南富田町33		"
52	三滝通り地下ポンプ場	元新町6		月島テクノメンテサービズ(株)へ委託
53	三滝通り第2地下ポンプ場	諏訪町15		"
54	本町地下ポンプ場	本町		親和電機工業(株)へ委託
55	安島地下ポンプ場	安島2丁目5-3		(株)東産業へ委託
56	浜田地下ポンプ場	北浜田町		親和電機工業(株)へ委託
57	八剣地下ポンプ場	赤堀3丁目		"
58	新正地下ポンプ場	新正4丁目62-1		"
59	納屋運河地下ポンプ場	尾上町		(株)東産業へ委託
60	大井の川地下ポンプ場	大井の川町1丁目3844-3		親和電機工業(株)へ委託
61	塩浜地下道地下ポンプ場	馳出町1丁目53		"
62	磯津第3地下ポンプ場	大字塩浜		"
63	磯津第6地下ポンプ場	大字塩浜		"
64	小倉新田地下ポンプ場	楠町小倉		"
65	吉崎地下ポンプ場	楠町吉崎		"
66	富田浜元町28区画地下ポン	富田浜元町		"
	六呂見排水路排水ポンプ	大字六呂見		
	霞ヶ浦南部排水路排水ポンプ	大字羽津		

◎その他 13施設

	施設名	電話番号	所在地	供用開始
67	富田・富洲原雨水1号幹線施設(除塵機設備)		富田一色町	H1
68	富田・富洲原雨水1号幹線施設(水処理施設)		東富田町	H9
69	諏訪公園雨水調整池(貯水量 20,400m3)	353-1767	諏訪栄町22	H5
70	富田二丁目雨水調整池(貯水量 400m3)		富田二丁目	H15
71	阿瀬知雨水1号幹線排水施設(貯水量 14,200m3)		朝日町	H20
72	中央通り貯留管排水施設(貯水量11,000m3)		三栄町	H22
73	工場排水機場(サンワ化成(株)、江南化工(株))	397-3181	楠町北五味塚1207-2	S45
74	富田四丁目雨水調整池(貯水量 654.01m3)		富田四丁目	H20
75	別名六丁目雨水調整池(貯水量 647.76m3)		別名六丁目	H21
76	日永西一丁目雨水調整池(貯水量 845.12m3)		日永西一丁目	H22
77	西阿倉川調整池(貯水量 500.00m3)		西阿倉川	H21
78	泊ヶ丘調整池(貯水量 9,130m3)		泊村	H30
79	浜田通り貯留管排水施設(貯水量 16,870m3)		昌栄町及び北浜田町	R5

ポンプ場一覧表
公共下水道施設

中継ポンプ場（合流式）

名称	種類 およびNo.	ポンプ型式	ポンプ メーカー	口径 mm	吐出量 m3/min	原動機	原動機 メーカー	動力	完成年度		運転 方式	自家発電機 対象ポンプ
									ポンプ	原動機		
橋北 ポンプ場	汚水No.1	堅型うず巻	クボタ	400	23.30	モーター	東芝	120 kW	H14		自動	4台の内 いずれか3台
	汚水No.2	堅型うず巻	クボタ	400	23.30	モーター	東芝	120 kW	H14		自動	
	汚水No.3	堅型うず巻	クボタ	400	23.30	モーター	日立	120 kW	H4		自動	
	雨水No.4	堅型斜流	クボタ	800	90.00	モーター	日立	150 kW	S48		自動	
	雨水No.5	堅型斜流	荏原	1,200	255.00	ディーゼルエンジン	ヤンマー	520 kW	H30		自動	○
	雨水No.6	堅型斜流	石垣	1,200	255.00	ディーゼルエンジン	ヤンマー	520 kW	R2		自動	○
	雨水No.7	水中	荏原	800	80.00	内蔵水中モーター		90 kW	S63		自動	○
	雨水No.8	水中	荏原	800	80.00	内蔵水中モーター		90 kW	H1		自動	○
	吐出量（小計）											
汚水		3 台		69.90 (m3/min)								
雨水		5 台		760.00 (m3/min)								
納屋 ポンプ場	汚水No.1	水中	アイム	150	3.60	内蔵水中モーター		15 kW	H24		自動	○
	汚水No.2	水中	アイム	150	3.60	内蔵水中モーター		15 kW	H24		自動	○
	汚水No.3	堅型斜流	日立	300	12.00	モーター	日立	37 kW	S62		自動	○
	汚水No.4	堅型斜流	日立	300	12.00	モーター	日立	37 kW	H6	H12	自動	○
	汚水No.5	水中	日立	500	28.80	内蔵水中モーター		95 kW	S60		自動	○
	汚水No.6	水中	日立	500	28.80	内蔵水中モーター		95 kW	S60		自動	○
	雨水No.1	堅型軸流	日立	800	105.00	モーター	日立	90 kW	H11	H3	自動	○
	雨水No.2	堅型軸流	日立	1,200	195.00	ディーゼルエンジン	ヤンマー	175 PS	S41	H10	自動	○
	雨水No.3	横型斜流	日立	1,200	198.00	ディーゼルエンジン	ヤンマー	220 PS	H29	H9	自動	○
吐出量（小計）												
汚水		6 台		88.80 (m3/min)								
雨水		3 台		498.00 (m3/min)								
阿瀬知 ポンプ場	汚水No.1	水中	新明和	200	6.00	内蔵水中モーター		21 kW	H11		自動	○
	汚水No.2	堅型斜流	日立	300	9.04	モーター	日立	37 kW	S63		自動	○
	汚水No.3	堅型斜流	日立	450	27.00	モーター	日立	110 kW	S63		自動	○
	汚水No.4	堅型斜流	日立	600	44.00	ディーゼルエンジン	ヤンマー	250 PS	H6	H9	自動	○
	雨水No.1	水中	日立	800	72.00	内蔵水中モーター		110 kW	H10		自動	○
	雨水No.2	横型斜流	日立	1,000	127.17	ディーゼルエンジン	ヤンマー	180 PS	S34	H9	自動	○
	雨水No.3	横型斜流	日立	1,200	175.00	ディーゼルエンジン	ヤンマー	230 PS	R1	H10	自動	○
	雨水No.4	横型斜流	日立	1,200	175.00	ディーゼルエンジン	ヤンマー	230 PS	R3	H11	自動	○
	雨水No.5	水中	日立	800	80.00	内蔵水中モーター		90 kW	S59		自動	○
吐出量（小計）												
汚水		4 台		86.04 (m3/min)								
雨水		5 台		629.17 (m3/min)								
常磐 ポンプ場	汚水No.2	堅型うず巻	西島	400	22.70	モーター	明電舎	110 kW	H15		自動	2台の内 いずれか1台
	汚水No.3	堅型うず巻	西島	400	22.70	モーター	明電舎	110 kW	H12		自動	
	雨水No.1	堅型斜流	西島	1,100	180.00	モーター	明電舎	330 kW	H14		自動	2台の内 いずれか1台
	雨水No.2	堅型斜流	西島	1,100	180.00	モーター	明電舎	330 kW	H10		自動	
	雨水No.3	堅型斜流	西島	1,400	297.00	ディーゼルエンジン	ダイハツ	800 PS	H9		自動	○
	雨水No.4	堅型斜流	西島	1,400	297.00	ディーゼルエンジン	ダイハツ	850 PS	H11		自動	○
	雨水No.5	堅型斜流	西島	1,400	297.00	ディーゼルエンジン	ダイハツ	850 PS	H22		自動	○
雨水No.6	堅型斜流	西島	1,400	297.00	ディーゼルエンジン	ダイハツ	850 PS	S53		自動	○	
吐出量（小計）												
汚水		2 台		45.40 (m3/min)								
雨水		6 台		1,548.00 (m3/min)								
小計	施設数		4 施設									
	ポンプ台数・吐出量											
	汚水		15 台		290.14 (m3/min)							
	雨水		19 台		3,435.17 (m3/min)							
計		34 台		3,725.31 (m3/min)								

ポンプ場一覧表
公共下水道施設

小規模中継ポンプ場

名称	種類 およびNo.	ポンプ型式	ポンプ メーカー	口径 mm	吐出量 m ³ /min	原動機	原動機 メーカー	動力	完成年度		運転 方式	自家発電機 対象ポンプ
									ポンプ	原動機		
中継ポンプ場 榎ヶ丘	汚水No.1	水中	鶴見	100	0.60	内蔵水中モーター		5.5 kW	R2廃止		自動	
	汚水No.2	水中	鶴見	100	0.60	内蔵水中モーター		5.5 kW	R2廃止		自動	
	吐出量 (小計)											
	汚水	台			(m ³ /min)							
中継ポンプ場 智積水	汚水No.1	水中	西島	250	7.27	内蔵水中モーター		45 kW	H10		自動	○
	汚水No.2	水中	西島	250	7.27	内蔵水中モーター		45 kW	H10		自動	○
	汚水No.3			150	(2.64)				計画			
	汚水No.4			150	(2.64)				計画			
	吐出量 (小計)											
汚水	2 台			14.54 (m ³ /min)								
中継ポンプ場 川島園	汚水No.1	水中	鶴見	150	3.50	内蔵水中モーター		11 kW	R1廃止		自動	
	汚水No.2	水中	鶴見	150	3.50	内蔵水中モーター		11 kW	R1廃止		自動	
	吐出量 (小計)											
汚水	台			(m ³ /min)								
高砂ポンプ場	汚水No.1	ブレードレス	日立	150	1.78	内蔵水中モーター		7.5 kW	H13		自動	○
	汚水No.2			150	(1.78)				計画			
	汚水No.3	ブレードレス	日立	150	1.78	内蔵水中モーター		7.5 kW	H13		自動	○
	雨水No.1	縦型斜流	三菱	450	21.60	モーター	三菱	30 kW	H2		自動	○
	雨水No.2	縦型斜流	鶴見	700	57.80	ディーゼルエンジン	ヤンマー	79 kW	H20		自動	○
	雨水No.3			700	57.80				計画			
	吐出量 (小計)											
汚水	2 台			3.56 (m ³ /min)								
雨水	2 台			79.40 (m ³ /min)								
中央ポンプ場	汚水No.1	水中	鶴見	250	8.00	内蔵水中モーター		30 kW	H22		自動	○
	汚水No.2	水中	鶴見	250	8.00	内蔵水中モーター		30 kW	H22		自動	○
	汚水No.3	水中	鶴見	300	12.00	内蔵水中モーター		45 kW	H22		自動	○
	汚水No.4	水中	鶴見	300	12.00	内蔵水中モーター		45 kW	H22		自動	○
	汚水No.5	水中	日立	300	12.00	内蔵水中モーター		45 kW	H6		自動	○
	汚水No.6(揚水)	水中	日立	300	(12.00)	内蔵水中モーター		37 kW	H3		自動	○
	汚水No.7(揚水)	水中	日立	300	(12.00)	内蔵水中モーター		37 kW	H3		自動	○
	汚水No.8(揚水)	水中	日立	300	(12.00)	内蔵水中モーター		37 kW	H6		自動	○
	バイパス用	水中	鶴見	300	9.00	内蔵水中モーター		45 kW	H16		自動	
吐出量 (小計)												
汚水	6 台			61.00 (m ³ /min) (揚水ポンプは除く)								

ポンプ場一覧表
公共下水道施設

小規模中継ポンプ場

名称	種類およびNo.	ポンプ型式	ポンプメーカー	口径mm	吐出量m3/min	原動機	原動機メーカー	動力	完成年度		運転方式	自家発電機対象ポンプ
									ポンプ	原動機		
南部第1中継ポンプ場	汚水No.1	水中	クボタ	150	2.25	内蔵水中モーター		15 kW	H21		自動	○
	汚水No.2	水中	クボタ	150	2.25	内蔵水中モーター		15 kW	H2		自動	○
	汚水No.3	水中	クボタ	150	2.25	内蔵水中モーター		15 kW	H21		自動	○
	吐出量 (小計)											
	汚水	3	台	6.75 (m3/min)								
南部第2中継ポンプ場	汚水No.1	水中	石垣	150	2.00	内蔵水中モーター		11 kW	S63		自動	○
	汚水No.2	水中	石垣	150	2.00	内蔵水中モーター		11 kW	S63		自動	○
	汚水No.3	水中	石垣	150	2.00	内蔵水中モーター		11 kW	H4		自動	○
	吐出量 (小計)											
	汚水	3	台	6.00 (m3/min)								
海山中継ポンプ場	汚水No.1	水中	新明和	150	2.58	内蔵水中モーター		5.5 kW	H13		自動	○
	汚水No.2	水中	新明和	150	2.58	内蔵水中モーター		5.5 kW	H13		自動	○
	吐出量 (小計)											
汚水	2	台	5.16 (m3/min)									
泊中継ポンプ場	汚水No.1	水中	西島	150	2.48	内蔵水中モーター		15 kW	H13		自動	○
	汚水No.2	水中	西島	150	2.48	内蔵水中モーター		15 kW	H13		自動	○
	汚水No.3	水中		150	(2.48)	内蔵水中モーター		15 kW	計画			
	汚水No.4	水中		150	(2.48)	内蔵水中モーター		15 kW	計画			
	吐出量 (小計)											
汚水	2	台	4.96 (m3/min)									
磯津中継ポンプ場	圧送No.1	吸込渦巻型	荏原	150	1.25	モーター	東芝	11 kW	H7		自動	2台の内 いずれか1台
	圧送No.2	吸込渦巻型	荏原	150	1.25	モーター	東芝	11 kW	H7		自動	
	真空No.1	ローリベーン型	BUSCH	50	(3.9)	モーター	三菱	7.5 kW	H30		自動	4台の内 いずれか3台
	真空No.2	ローリベーン型	BUSCH	50	(3.9)	モーター	三菱	7.5 kW	H30		自動	
	真空No.3	ローリベーン型	BUSCH	50	(3.9)	モーター	三菱	7.5 kW	H30		自動	
	真空No.4	ローリベーン型	BUSCH	50	(3.9)	モーター	三菱	7.5 kW	H30		自動	
	吐出量 (小計)											
汚水	2	台	2.50 (m3/min)		(真空ポンプは除く)							
采女中継ポンプ場	汚水No.1	水中	クボタ	150	2.00	内蔵水中モーター		15 kW	H18		自動	○
	汚水No.2	水中	クボタ	150	2.00	内蔵水中モーター		15 kW	H18		自動	○
	汚水No.3	水中	クボタ	150	2.00	内蔵水中モーター		15 kW	H18		自動	○
	吐出量 (小計)											
	汚水	3	台	6.00 (m3/min)								
中波木中継ポンプ場	汚水No.1	水中	新明和	100	1.17	内蔵水中モーター		18.5 kW	R5		自動	○
	汚水No.2	水中	新明和	100	1.17	内蔵水中モーター		18.5 kW	R5		自動	○
	汚水No.3	水中	新明和	100	1.17	内蔵水中モーター		18.5 kW	R5		自動	○
	吐出量 (小計)											
汚水	3	台	3.51 (m3/min)									
小計	施設数 12 施設											
	ポンプ台数・吐出量 (中央ポンプ場揚水ポンプ及び磯津中継ポンプ場真空ポンプを除く)											
	汚水	28	台	113.98 (m3/min)								
雨水	2	台	79.40 (m3/min)									

ポンプ場一覧表
公共下水道施設

雨水調整池

名称	種類 およびNo.	ポンプ 型式	ポンプ メーカー	口径 mm	吐出力 m ³ /min	原動機	原動機 メーカー	動力	完成年度		運転 方式	自家発電機 対象ポンプ
									ポンプ	原動機		
諏訪公園 雨水調整池	雨水No.1	水中	西島	250	7.00	内蔵水中モーター		37 kW	H5		自動	No.1は 可搬式発電機 (200V, 75kVA) 取付可能
	雨水No.2	水中	西島	400	19.60	内蔵水中モーター		75 kW	H5		自動	
	雨水No.3	水中	西島	400	19.60	内蔵水中モーター		75 kW	H5		自動	
	雨水No.4	水中	西島	400	19.60	内蔵水中モーター		75 kW	H5		自動	
	貯水量											
	20,400.00 (m ³)											
吐出量 (小計)												
雨水 4 台 65.80 (m ³ /min)												
中央通り 貯留管	雨水No.1	水中	荏原	200	5.10	内蔵水中モーター		37 kW	H21		自動	可搬式発電機 (200V, 75kVA) 取付可能
	雨水No.2	水中	荏原	200	5.10	内蔵水中モーター		37 kW	H21		自動	
	雨水No.3	水中	荏原	200	5.10	内蔵水中モーター		37 kW	H21		自動	
	貯水量 L=554 (φ 5000), L=230 (φ 800)											
	11,000.00 (m ³)											
	吐出量 (小計)											
雨水 3 台 15.30 (m ³ /min)												
阿瀬知 雨水1号 幹線	雨水No.1	水中	新明和	300	9.93	内蔵水中モーター		55 kW	H19		自動	可搬式発電機 (400V, 200kVA) 取付可能
	雨水No.2	水中	新明和	300	9.93	内蔵水中モーター		55 kW	H19		自動	
	雨水No.3	水中	新明和	300	9.93	内蔵水中モーター		55 kW	H19		自動	
	貯水量 L=1932.94 (φ 3000)											
	13,600.00 (m ³)											
	吐出量 (小計)											
雨水 3 台 29.79 (m ³ /min)												
富田 調整池 丁目	雨水No.1	水中	鶴見	150	3.00	内蔵水中モーター		11 kW	H15		自動 交互	
	雨水No.2	水中	鶴見	150	3.00	内蔵水中モーター		11 kW	H15		自動 交互	
	貯水量											
	400.00 (m ³)											
吐出量 (小計)												
雨水 2 台 6.00 (m ³ /min)												
富田四 丁目 調整池	雨水No.1	水中	鶴見	100	1.68	内蔵水中モーター		3.7 kW	H20		自動 交互	
	雨水No.2	水中	鶴見	100	1.68	内蔵水中モーター		3.7 kW	H20		自動 交互	
	雨水No.3	水中	鶴見	100	1.68	内蔵水中モーター		3.7 kW	H20		自動 交互	
	雨水No.4	水中	鶴見	100	1.68	内蔵水中モーター		3.7 kW	H20		自動 交互	
	貯水量											
	654.01 (m ³)											
吐出量 (小計)												
雨水 4 台 6.72 (m ³ /min)												
別名 調整池 丁目	雨水No.1	水中	鶴見	100	1.80	内蔵水中モーター		7.5 kW	H21		自動 交互	
	雨水No.2	水中	鶴見	100	1.80	内蔵水中モーター		7.5 kW	H21		自動 交互	
	貯水量											
	647.76 (m ³)											
吐出量 (小計)												
雨水 2 台 3.60 (m ³ /min)												
日永西 調整池 丁目	雨水No.1	水中	鶴見	100	1.80	内蔵水中モーター		5.5 kW	H21		自動 交互	
	雨水No.2	水中	鶴見	100	1.80	内蔵水中モーター		5.5 kW	H21		自動 交互	
	貯水量											
	845.12 (m ³)											
吐出量 (小計)												
雨水 2 台 3.60 (m ³ /min)												
小計	施設数											
	7 施設											
	調整池貯水量											
	47,546.89 (m ³)											
ポンプ台数・吐出量												
雨水 20 台 130.81 (m ³ /min)												

ポンプ場一覧表 公共下水道施設

合流改善用滞水池

名称	種類 およびNo.	ポンプ型式	ポンプ メーカー	口径 mm	吐出量 m ³ /min	原動機	原動機 メーカー	動力	完成年度		運転 方式	自家発電機 対象ポンプ
									ポンプ	原動機		
橋北 滞水池	汚水No.1	水中	新明和	150	1.20	内蔵水中モーター		7.5 kW	H25		自動	
	汚水No.2	水中	新明和	150	1.20	内蔵水中モーター		7.5 kW	H25		自動	
	貯水量											
	800.00 (m ³)											
	吐出量 (小計)											
汚水		2 台		2.40 (m ³ /min)								
納屋 滞水池	貯水量											
	800.00 (m ³)											
	吐出量 (小計)											
	吐出量 (小計)											
阿瀬 貯留管・常磐	汚水No.1	水中	新明和	150	2.40	内蔵水中モーター		7.5 kW	H25		自動	
	汚水No.2	水中	新明和	150	2.40	内蔵水中モーター		7.5 kW	H25		自動	
	貯水量											
	2,000.00 (m ³)											
	吐出量 (小計)											
汚水		2 台		4.80 (m ³ /min)								
小計	施設数											
	3 施設											
	滞水池貯水量											
	3,600.00 (m ³)											
	ポンプ台数・吐出量											
汚水		4 台		7.20 (m ³ /min)								

ポンプ場一覧表
公共下水道施設

雨水ポンプ場												
名称	種類 およびNo.	ポンプ型式	ポンプ メーカー	口径 mm	吐出量 m3/min	原動機		動力	完成年度		自家発電機 対象ポンプ	
						原動機 メーカー			ポンプ	原動機		運転 方式
新富洲 原ポンプ場	雨水No.1	堅型斜流 (モーター・エンジン両掛駆動)	荏原	1,200	193.00	モーター	東芝	440 kW	S59	自動	○	
						ディーゼルエンジン	新潟	640 PS				
	雨水No.2	堅型斜流	荏原	2,000	582.00	ディーゼルエンジン	新潟	1800 PS	S59	自動	○	
	雨水No.3	堅型斜流	荏原	2,000	582.00	ディーゼルエンジン	新潟	1800 PS	S59	自動	○	
	雨水No.4	堅型斜流	荏原	2,000	582.00	ディーゼルエンジン	新潟	1800 PS	S60	自動	○	
	雨水No.5	堅型斜流	荏原	2,000	582.00	ディーゼルエンジン	新潟	1800 PS	S61	自動	○	
	雨水No.6	堅型斜流	荏原	2,000	582.00	ディーゼルエンジン	新潟	1800 PS	H5	自動	○	
吐出量 (小計)												
雨水		6		台		3,103.00		(m3/min)				
茂福 ポンプ場	雨水No.1	堅型軸流	西島	1,200	157.00	モーター	明電舎	132 kW	S53	自動	○	
	雨水No.2	横型軸流	西島	1,500	278.00	ディーゼルエンジン	ヤンマー	375 PS	S53	自動	○	
	雨水No.3	堅型斜流	クボタ	1,000	120.00	ディーゼルエンジン	ヤンマー	130 kW	H24	自動	○	
	雨水No.4	コラム水中	石垣	700	63.00	コラム式水中モーター		75 kW	H24	自動	○	
	雨水No.5	コラム水中	石垣	700	63.00	コラム式水中モーター		75 kW	H24	自動	○	
	吐出量 (小計)											
雨水		5		台		681.00		(m3/min)				
白須賀 ポンプ場	雨水No.1	堅型斜流	西島	1,000	140.00	モーター	富士電機	185 kW	S62	自動	○	
	雨水No.2	堅型斜流	西島	1,800	470.00	ディーゼルエンジン	ヤンマー	900 PS	H1	自動	○	
	雨水No.3	堅型斜流	西島	1,800	470.00	ディーゼルエンジン	ヤンマー	900 PS	H7	自動	○	
	雨水No.4	堅型斜流	西島	1,800	490.00	ディーゼルエンジン	ヤンマー	900 PS	H12	自動	○	
	工排No.1	水中	西島	200	5.00	内蔵水中モーター		22 kW	H29	自動	○	
	工排No.2	水中	西島	400	20.00	内蔵水中モーター		55 kW	H29	自動	○	
	工排No.3	水中	西島	400	20.00	内蔵水中モーター		55 kW	H29	自動	○	
	吐出量 (小計)											
雨水		7		台		1,615.00		(m3/min)				
羽津 ポンプ場	雨水No.1	堅型斜流	西島	1,200	175.26	モーター	富士電機	230 kW	S52	自動	○	
	雨水No.2	堅型斜流	西島	1,800	435.60	ディーゼルエンジン	ダイハツ	900 PS	S52	自動	○	
	雨水No.3	堅型斜流	西島	1,800	435.60	ディーゼルエンジン	ダイハツ	900 PS	S54	自動	○	
	雨水No.4	堅型斜流	西島	1,800	435.60	ディーゼルエンジン	ダイハツ	900 PS	S56	自動	○	
	雨水No.5	堅型斜流	西島	1,800	435.60	ディーゼルエンジン	ダイハツ	900 PS	S63	自動	○	
	(旧ポンプ場)											
	雨水No.1	横型斜流	日立	1,300	210.00	ディーゼルエンジン	ヤンマー	300 PS	S37	手動	○	
	雨水No.2	横型軸流	日立	1,300	210.00	ディーゼルエンジン	ヤンマー	250 PS	S37	手動	○	
	雨水No.3	水中	新明和	300	20.00	内蔵水中モーター		37 kW	H2	自動	○	
吐出量 (小計)												
雨水		8		台		2,357.66		(m3/min)				
午起 ポンプ場	雨水No.1	堅型斜流	石垣	700	54.00	モーター	富士電機	110 kW	H7	自動	○	
	雨水No.2	堅型斜流	石垣	1,500	300.00	ディーゼルエンジン	ヤンマー	800 PS	H7	自動	○	
	雨水No.3	堅型斜流	石垣	1,500	300.00	ディーゼルエンジン	ヤンマー	800 PS	H8	自動	○	
	吐出量 (小計)											
雨水		3		台		654.00		(m3/min)				
朝日町 ポンプ場	雨水No.1	コラム水中	石垣	1,000	200.00	コラム式水中モーター		210 kW	H27	自動	○	
	雨水No.2	コラム水中	石垣	1,000	200.00	コラム式水中モーター		210 kW	H27	自動	○	
	雨水No.3	水中	鶴見	500	40.00	内蔵水中モーター		75 kW	S51	自動	○	
	雨水No.4	水中	新明和	800	80.00	内蔵水中モーター		90 kW	S62	自動	○	
	雨水No.5	水中	クボタ	800	80.00	内蔵水中モーター		132 kW	H5	自動	○	
	雨水No.6	水中	西島	800	58.00	内蔵水中モーター		90 kW	H9	自動	○	
	雨水No.7	水中	新明和	500	30.00	内蔵水中モーター		75 kW	H13	自動	○	
	* (雨水No.7水中ポンプの製作年は平成6年以前)											
吐出量 (小計)												
雨水		7		台		688.00		(m3/min)				

ポンプ場一覧表
公共下水道施設

雨水ポンプ場												
名称	種類 およびNo.	ポンプ型式	ポンプ メーカー	口径 mm	吐出量 m3/min	原動機	原動機 メーカー	動力	完成年度		自家発電機 対象ポンプ	
									ポンプ	原動機		運転 方式
落合 ポンプ 場	雨水No.1	堅型斜流	栗村	700	65.00	モーター	富士電機	90 kW	H2		自動	○
	雨水No.2	堅型斜流	栗村	1,650	380.00	ディーゼルエンジン	ダイハツ	630 PS	H2		自動	○
	雨水No.3	堅型斜流	栗村	1,650	380.00	ディーゼルエンジン	ダイハツ	630 PS	H2		自動	○
	雨水No.4	堅型斜流	栗村	1,650	380.00	ディーゼルエンジン	ダイハツ	630 PS	H4		自動	○
	雨水No.5	堅型斜流	栗村	1,650	380.00	ディーゼルエンジン	ダイハツ	630 PS	H6		自動	○
	雨水No.6	堅型斜流	栗村	1,650	380.00	ディーゼルエンジン	ダイハツ	630 PS	H15		自動	○
	吐出量 (小計)											
	雨水				6	台	1,965.00 (m3/min)					
雨池 ポンプ 場	雨水No.1	堅型斜流 (モーター・エンジン両掛駆動)	荏原	1,650	342.00	モーター	TMEIC	370 kW	S53 R2		自動	○
	雨水No.2	堅型斜流 (モーター・エンジン両掛駆動)	荏原	1,650	342.00	ディーゼルエンジン	ヤンマー	420 kW				
	雨水No.3	堅型斜流	荏原	2,800	1,013.00	モーター	TMEIC	370 kW	R4		自動	○
	雨水No.4	堅型斜流	荏原	2,800	1,013.00	ディーゼルエンジン	ヤンマー	420 kW			自動	○
	雨水No.5	堅型斜流	荏原	2,800	1,013.00	ディーゼルエンジン	ヤンマー	1700 PS	H13		自動	○
	雨水No.6	堅型斜流	荏原	2,800	1,013.00	ディーゼルエンジン	ヤンマー	1700 PS	H2		自動	○
	雨水No.7	堅型斜流	荏原	2,800	1,013.00	ディーゼルエンジン	ヤンマー	1700 PS	S63		自動	○
	(旧ポンプ場)											
	雨水No.1	堅型軸流	日立	1,800	435.00	モーター	日立	300 kW	S37		手動	
	雨水No.2								H28廃止			
	雨水No.3	横型軸流	荏原	800	72.00	モーター	日立	75 kW	S50		自動	○
	雨水No.4								H28廃止			
	雨水No.5	水中	新明和	800	80.00	内蔵水中モーター		90 kW	S50		自動	○
雨水No.6	水中	新明和	500	40.00	内蔵水中モーター		75 kW	S50		自動	○	
吐出量 (小計)												
雨水				9	台	4,350.00 (m3/min)						
大井の 川 ポンプ 場	雨水No.1	堅型斜流	栗村	700	70.00	モーター	富士電機	110 kW	S63		自動	○
	雨水No.2	堅型斜流	栗村	1,000	140.00	ディーゼルエンジン	ダイハツ	300 PS	S63		自動	○
	雨水No.3	堅型斜流	栗村	1,000	140.00	ディーゼルエンジン	ダイハツ	300 PS	S63		自動	○
	雑排	水中	栗村	250	6.00	モーター		15 kW	S63		自動	○
	吐出量 (小計)											
雨水				4	台	356.00 (m3/min)						
塩浜第 1 ポンプ 場	雨水No.1	堅型斜流	日立	1,000	150.00	モーター	日立	245 kW	S60		自動	
	雨水No.2	堅型斜流	日立	1,500	340.00	ディーゼルエンジン	ヤンマー	820 PS	S62		自動	○
	雨水No.3	堅型斜流	日立	1,500	340.00	ディーゼルエンジン	ヤンマー	820 PS	H1		自動	○
	吐出量 (小計)											
雨水				3	台	830.00 (m3/min)						
塩浜第 2 ポンプ 場	雨水No.1	横型斜流	日立	1,000	120.00	ディーゼルエンジン	ヤンマー	120 kW	H15		自動	○
	雨水No.2	横型斜流	日立	1,000	120.00	ディーゼルエンジン	ヤンマー	120 kW	H15		自動	○
	雨水No.3			450	(28.5)					計画		
	雨水No.4			450	(28.5)					計画		
	吐出量 (小計)											
雨水				2	台	240.00 (m3/min)						
塩浜第 3 ポンプ 場	雨水No.1	堅型斜流	クボタ	1,000	150.00	モーター	TMEIC	260 kW	H21		自動	
	雨水No.2	堅型斜流	電業社	1,800	462.00	ディーゼルエンジン	ヤンマー	883 kW	S53 H24		自動	○
	雨水No.3	堅型斜流	クボタ	1,800	462.00	ディーゼルエンジン	ヤンマー	883 kW	H22		自動	○
	吐出量 (小計)											
雨水				3	台	1,074.00 (m3/min)						

ポンプ場一覧表
公共下水道施設

名称	種類 およびNo.	ポンプ型式	ポンプ メーカー	口径 mm	吐出量 m3/min	原動機	原動機 メーカー	動力	完成年度		運転 方式	自家発電機 対象ポンプ
									ポンプ	原動機		
磯津 第1 ポン プ場	雨水No.1	堅型斜流	西島	450	26.00	モーター	東芝	65 kW	H6		自動	○
	雨水No.2	堅型斜流	西島	1,000	132.00	ディーゼルエンジン	ヤンマー	400 PS	H6		自動	○
	雨水No.3	堅型斜流	西島	1,000	132.00	ディーゼルエンジン	ヤンマー	400 PS	H6		自動	○
	吐出量 (小計)											
雨水				3	台	290.00 (m3/min)						
磯津 第2 場	雨水No.1	水中	新明和	300	16.00	内蔵水中モーター		37 kW	H1		自動	○
	雨水No.2	堅型斜流	日立	450	23.00	ディーゼルエンジン	ヤンマー	70 PS	H12		自動	○
	吐出量 (小計)											
雨水				2	台	39.00 (m3/min)						
河原 田 ポン プ場	雨水No.1	立軸斜流	荏原	800	73.00	モーター	東芝	220 kW	H17		自動	○
	雨水No.2	立軸斜流	荏原	1,350	219.00	ディーゼルエンジン	三菱	630 kW	H17		自動	○
	雨水No.3	立軸斜流	荏原	1,350	219.00	ディーゼルエンジン	三菱	620 kW	H17		自動	○
	雨水No.4	立軸斜流	荏原	1,350	219.00	ディーゼルエンジン	三菱	620 kW	H30		自動	○
	吐出量 (小計)											
雨水				4	台	730.00 (m3/min)						
新南 五味 塚 ポン プ場	雨水No.1	堅型斜流	荏原	700	77.00	モーター	TMEIC	210 kW	H30		自動	○
	雨水No.2	堅型斜流	荏原	1,350	325.00	ディーゼルエンジン	ヤンマー	890 kW	H30		自動	○
	雨水No.3	堅型斜流	荏原	1,350	325.00	ディーゼルエンジン	ヤンマー	870 kW	H30		自動	○
	吐出量 (小計)											
雨水				3	台	727.00 (m3/min)						
吉崎 ポン プ場	雨水No.1	堅型斜流	日立	600	60.00	モーター	日立	210 kW	R1		自動	○
	雨水No.2	堅型斜流	日立	1,200	216.00	ディーゼルエンジン	ヤンマー	890 kW	R1		自動	○
	雨水No.3	堅型斜流	日立	1,200	216.00	ディーゼルエンジン	ヤンマー	870 kW	R2		自動	○
	雨水No.4			1,800	(612)					計画		
	雨水No.5			1,800	(612)					計画		
	雨水No.6			1,800	(612)					計画		
	吐出量 (小計)											
雨水				3	台	492.00 (m3/min)						
小計	施設数		17		施設							
	ポンプ台数・吐出量											
	雨水				78	台	20,191.66 (m3/min)					

ポンプ場一覧表
都市下水路施設および一般排水路施設

雨水ポンプ場

名称	種類 およびNo.	ポンプ型式	ポンプ メーカー	口径 mm	吐出量 m3/min	原動機	原動機 メーカー	動力	完成年度		運転 方式	自家発電機 対象ポンプ
									ポンプ	原動機		
朝明 ポンプ場	(都市下水路施設) (1号棟)											
	雨水No.1	堅型斜流	電業社	1,200	215.00	モーター	東芝三菱	340 kW	R3		自動	○
	雨水No.2	堅型斜流	荏原	1,200	215.00	ディーゼルエンジン	ヤンマー	400 kW	R2		自動	○
	雨水No.3	堅型斜流	荏原	1,350	293.00	ディーゼルエンジン	ヤンマー	495 kW	R2		自動	○
	雨水No.4	堅型斜流	荏原	1,400	293.00	ディーゼルエンジン	ヤンマー	440 kW	S52	H27	自動	○
	(2号棟)											
	雨水No.5	堅軸斜流	クボタ	1,500	260.00	ディーゼルエンジン	ダイハツ	800 PS	H14		自動	○
	雨水No.6	堅軸斜流	クボタ	1,500	260.00	ディーゼルエンジン	ダイハツ	800 PS	H14		自動	○
	雨水No.7	堅軸斜流	クボタ	1,500	260.00	ディーゼルエンジン	ダイハツ	588 kW	H17		自動	○
	吐出量 (小計)											
雨水				7	台	1,796.00 (m3/min)						
野田 排水機場	(一般排水路施設)											
	雨水No.1	水中	鶴見	350	15.00	内蔵水中モーター		30 kW	R1		自動	○
	雨水No.2	水中	新明和	500	31.00	内蔵水中モーター		75 kW	H5		自動	○
	雨水No.3	横型軸流	栗村	1,500	336.00	ディーゼルエンジン	ヤンマー	300 kW	S57	R4	自動	○
	吐出量 (小計)											
雨水				3	台	382.00 (m3/min)						
内堀 ポンプ場	(一般排水路施設)											
	雨水No.1	水中	西島	700	60.00	内蔵水中モーター		110 kW	H4		自動	○
	雨水No.2	水中	西島	700	60.00	内蔵水中モーター		110 kW	H4		自動	○
	雨水No.3	水中	西島	700	60.00	内蔵水中モーター		110 kW	H4		自動	○
	吐出量 (小計)											
雨水				3	台	180.00 (m3/min)						
小計	施設数 (都市下水路施設)			1 施設								
	施設数 (一般排水路施設)			2 施設								
	ポンプ台数・吐出量 (都市下水路施設)											
	雨水				7	台	1,796.00 (m3/min)					
	ポンプ台数・吐出量 (一般排水路施設)											
雨水				6	台	562.00 (m3/min)						

ポンプ場一覧表
国土交通省所管施設（受託事業）

河川排水機場

名称	種類 およびNo.	ポンプ型式	ポンプ メーカー	口径 mm	吐出量 m ³ /min	原動機	原動機 メーカー	動力	完成年度		運転 方式	自家発電機 対象ポンプ
									ポンプ	原動機		
河 原 田 排 水 機 場	雨水No.1	縦型斜流	三菱	1,200	180.00	ディーゼルエンジン	ヤンマー	184 kW	S54	R3	手動	○
	雨水No.2	縦型斜流	三菱	1,200	180.00	ディーゼルエンジン	ヤンマー	184 kW	S54	R4	手動	○
	吐出量（小計）											
	雨水	2	台	360.00 (m ³ /min)								

0

四日市港管理組合所管施設（受託事業）

高潮対策排水機場

名称	種類 およびNo.	ポンプ型式	ポンプ メーカー	口径 mm	吐出量 m ³ /min	原動機	原動機 メーカー	動力	完成年度		運転 方式	自家発電機 対象ポンプ
									ポンプ	原動機		
豊 栄 樋 門 排 水 機 場	雨水No.1	水中	荏原	800	90.00	内蔵水中モーター		110 kW	R1		自動	5台の内 いずれか4台
	雨水No.2	水中	荏原	800	90.00	内蔵水中モーター		110 kW	R1		自動	
	雨水No.3	水中	荏原	800	90.00	内蔵水中モーター		110 kW	R1		自動	
	雨水No.4	水中	荏原	800	90.00	内蔵水中モーター		110 kW	R4		自動	
	雨水No.5	水中	新明和	500	40.00	内蔵水中モーター		75 kW	S50		自動	
	雨水No.6	横型斜流	栗村	1,300	220.00	ディーゼルエンジン	ダイハツ	202 kW	H26	H14	自動	○
	*雨水No.5は市所有設備											
吐出量（小計）												
	雨水	6	台	620.00 (m ³ /min)								

小計

施設数	2	施設										
ポンプ台数・吐出量												
雨水	8	台	980.00 (m ³ /min)									

ポンプ場一覧表
その他施設

工場排水ポンプ

名称	種類 およびNo.	ポンプ型式	ポンプ メーカー	口径 mm	吐出量 m ³ /min	原動機	原動機 メーカー	動力	完成年度		運転 方式	自家発電機 対象ポンプ
									ポンプ	原動機		
工場 排 水 機 場	No.1	陸上斜流	日立	250	8.00	モーター	日立	18.5 kW	H10		自動	○
	No.2	陸上斜流	日立	250	8.00	モーター	日立	18.5 kW	H10		自動	○
	No.3	陸上斜流	日立	200	7.00	モーター	日立	18.5 kW	H10		自動	○
	吐出量 (小計)											
	雨水		3	台	23.00 (m ³ /min)							
小 計	施設数		1	施設								
	ポンプ台数・吐出量											
	雨水		3	台	23.00 (m ³ /min)							

ポンプ場一覧表

地下ポンプ場

名称	台数	ポンプ型式	ポンプメーカー	口径mm	吐出力 m3/min	総吐出力 m3/min	動力/台	完成年度	可搬式 発電機容量	
								ポンプ		
(公共下水道区域内施設)		*全て、自動運転可能								
1	富田浜元地下ポンプ場	1	水中	新明和	200	9.00	9.00	21 kW	S48	
2	富田浜元第2地下ポンプ場	1	水中	鶴見	300	20.00	20.00	37 kW	S57	60
3	富田浜地下ポンプ場	1	水中	新明和	300	20.00	20.00	37 kW	S48	60
4	富田浜第2地下ポンプ場	1	水中	新明和	300	20.00	20.00	37 kW	S53	60
5	茂福北村地下ポンプ場	1	水中	新明和	350	25.00	25.00	37 kW	S50	
		1	水中	荏原	80	0.90	0.90	3.7 kW	H18	
6	安島地下ポンプ場	2	水中	新明和	350	25.00	50.00	37 kW	H3	60(1台分)
7	三滝通り地下ポンプ場	2	水中	久保田	450	28.80	57.60	95 kW	S60	
8	三滝通り第2地下ポンプ場	2	水中	久保田	450	28.80	57.60	95 kW	S61	
9	納屋運河地下ポンプ場	1	水中	鶴見	700	57.00	57.00	55 kW	H25	150(440V)
		1	水中	鶴見	400	13.00	13.00	15 kW	H25	
10	本町地下ポンプ場	1	水中	鶴見	400	24.00	24.00	37 kW	S58	60
11	浜田地下ポンプ場	1	水中	新明和	500	40.00	40.00	75 kW	H5	
		1	水中	新明和	350	25.00	25.00	37 kW	H5	60
12	八剣地下ポンプ場	1	水中	新明和	800	80.00	80.00	90 kW	S63	210(定置)
13	新正地下ポンプ場	1	水中	新明和	150	2.50	2.50	3.7 kW	H2	
		1	水中	荏原	500	40.00	40.00	75 kW	H13	220(440V)
14	大井の川地下ポンプ場	1	水中	新明和	300	20.00	20.00	37 kW	S49	
15	塩浜地下道地下ポンプ場	2	水中	鶴見	80	0.50	1.00	1.5 kW	H10	
16	磯津第3地下ポンプ場	1	水中	鶴見	200	4.00	4.00	7.5 kW	H2	60 (37kw非常用)
17	磯津第6地下ポンプ場	1	水中	鶴見	200	4.50	4.50	11 kW	S59	45
18	富田浜元町28区画地下ポンプ場	3	水中	鶴見	200	4.77	14.31	22 kW	H17	60
	六呂見排水路排水ポンプ	2	水中	鶴見	150	1.80	3.60	22 kW	H29	
施設数 (公共下水道区域内施設)		19 施設								
ポンプ台数・吐出力										
雨水		30 台			589.01 (m3/min)					
(一般排水路施設)		*全て、自動運転可能								
19	小倉新田地下ポンプ場	2	水中	鶴見	200	2.50	5.00	7.5 kW	H10, H29	
20	吉崎地下ポンプ場	1	水中	荏原	300	10.00	10.00	22 kW	H3	
	霞ヶ浦南部排水路排水ポンプ	2	水中	新明和	150	2.46	4.92	18.5 kW	H31	
施設数 (一般排水路施設)		3 施設								
ポンプ台数・吐出力										
雨水		5 台			19.92 (m3/min)					
施設数		22 施設								
ポンプ台数・吐出力										
雨水		35 台			608.93 (m3/min)					

ポンプ場集計表								
	施設数	ポンプ計		雨水ポンプ		汚水ポンプ		
		台数	m3/min	台数	m3/min	台数	m3/min	
公共下水道施設	中継ポンプ場	4	34	3,725.31	19	3,435.17	15	290.14
	小規模中継ポンプ場	12	30	193.38	2	79.40	28	113.98
	雨水ポンプ場	17	78	20,191.66	78	20,191.66		
	雨水調整池	7	20	130.81	20	130.81		
	合流改善用滞水池	3	4	7.20			4	7.20
	地下ポンプ場	19	30	589.01	30	589.01		
都市下水路施設	雨水ポンプ場	1	7	1,796.00	7	1,796.00		
一般排水路施設	雨水ポンプ場	2	6	562.00	6	562.00		
	地下ポンプ場	3	5	19.92	5	19.92		
受託施設	排水機場	2	8	980.00	8	980.00		
その他施設	富田・富洲原雨水1号幹線施設	2						
	工場排水機場	1	3	23.00			3	23.00
合計		73	225	28,218.29	175	27,783.97	50	434.32

*計画、建設中のものは除く。

ポンプ場集計表（まとめ）								
	施設数	ポンプ計		雨水ポンプ		汚水ポンプ		
		台数	m3/min	台数	m3/min	台数	m3/min	
全体	中継ポンプ場	4	34	3,725.31	19	3,435.17	15	290.14
	小規模中継ポンプ場	12	30	193.38	2	79.40	28	113.98
	雨水ポンプ場	20	91	22,549.66	91	22,549.66		
	受託ポンプ場	2	8	980.00	8	980.00		
	雨水調整池	7	20	130.81	20	130.81		
	合流改善用滞水池	3	4	7.20			4	7.20
	地下ポンプ場	22	35	608.93	35	608.93		
	その他施設	3	3	23.00			3	23
合計		73	225	28,218.29	175	27,783.97	50	434.32

*計画、建設中のものは除く。

【資料 2 - 7 - ③】排水機場施設一覧表

	施設名	所在地	電話番号	備考
1	北五味塚排水機場	楠町小倉1884-4	397-5800	保守点検を東海メンテナンス㈱へ委託
2	南五味塚排水機場	楠町南五味塚614-1	397-5801	保守点検を東海メンテナンス㈱へ委託

排水機場一覧表
湛水防除施設

名称	種類 およびNo.	ポンプ型式	ポンプ メーカー	口径 mm	吐出力 m ³ /min	原動機	原動機 メーカー	動力	完成年度		運転 方式	自家発電機 対象ポンプ
									ポンプ	原動機		
北 五 味 塚 排 水 機 場	No.1	横型軸流	西島	800	84.00	ディーゼルエンジン	三菱	150 PS	S28		自動	○
	No.2	横型軸流	西島	800	84.00	ディーゼルエンジン	三菱	150 PS	S28		自動	○
	No.3	縦型軸流	西島	600	48.00	モーター	明電舎	50 kW	H11		自動	
	No.4	横型軸流	荏原	1,350	215.00	ディーゼルエンジン	三菱	250 PS	S54		手動	○
	吐出力 (小計)											
雨水		4		台	431.00		(m ³ /min)					
南 五 味 塚 排 水 機 場	No.1	横型軸流	西島	1,200	150.00	ディーゼルエンジン	ヤンマー	115 PS	S54		手動	○
	No.2	横型軸流	西島	300	12.00	モーター	富士電機	30 kW	H3		自動	○
	No.3	水中ポンプ	鶴見	600	40.00	モーター	東芝	55 kW	H10		自動	
	吐出力 (小計)											
雨水		3		台	202.00		(m ³ /min)					
小 計	施設数		2		施設							
	ポンプ台数・吐出力											
	雨水		7		台	633.00		(m ³ /min)				

【資料2-7-④】

要配慮者利用施設一覧表（洪水浸水想定区域内）

番号	施設名	所在地	鈴鹿川 内部川	朝明川	三滝川 海蔵川	天白川 鹿化川
1	北部児童館	富州原町31-50		○		
2	塩浜児童館	大字塩浜887-1	○			○
3	こども子育て交流プラザ	東新町26-32			○	
4	橋北子育て支援センター	午起一丁目3-13			○	
5	塩浜子育て支援センター	大字塩浜887-1	○			○
6	日永学童保育園	日永西二丁目3-12				○
7	ときわ学童保育所	城西町13-46			○	○
8	ときわ第3学童保育所	城西町9-20				○
9	下野学童保育所	朝明町501-1		○		
10	富洲原学童保育所	富州原町31-14		○		
11	浜田学童保育所	十七軒町4-4				○
12	大矢知第3学童保育所	下さざらい町11-7		○		
13	富田地区第1第2学童保育所	富田一丁目3-13		○		
14	富田地区第3学童保育所	富田一丁目11-12		○		
15	河原田学童保育所	河原田町2360-6	○			
16	河原田第2学童保育所	河原田町2369	○			
17	楠町第1学童保育所	楠町北五味塚2027	○			
18	楠町第2学童保育所	楠町北五味塚1750	○			
19	中央学童保育所	北条町11-9			○	○
20	下野第3学童保育所	朝明町1951		○		
21	大矢知第2学童保育所	大矢知町1134-5		○		
22	塩浜学童保育所	塩浜町1				○
23	保々地区学童保育所	西村町2741		○		
24	八郷学童保育所	平津町99-1		○		
25	ゆいて	市場町1165-1		○		
26	サポートセンターあいぷろ	生桑町549番地1			○	
27	アプリ児童デイサービス四日市鶴の森	鶴の森一丁目12-3				○
28	アプリ児童デイサービス四日市芝田/アプリキッズ四日市西伊倉	西伊倉町1-41			○	
29	わかば四日市なかがわら	中川原三丁目2-31			○	
30	主体会 KIDSデイサービス	城北町8番1号			○	○
31	むーみん	天カ須賀五丁目2-3		○		
32	ハッピーテラス大矢知教室	蒔田四丁目2番11号		○		
33	子どもの広場四日市	富田三丁目2番89号		○		
34	LITALICOジュニア四日市教室	諏訪栄町15-4			○	○
35	アートチャイルドケアSEDスクール四日市	陶栄町3番2号			○	
36	児童発達支援ikikata	赤堀二丁目2番34号				○
37	ティアランド	安島二丁目8-10			○	
38	放課後等デイサービス ウィズ・ユー四日市久保田	久保田一丁目1番20号			○	
39	放課後等デイサービスLeaf	新正四丁目16番15号			○	○
40	すまいる 四日市	浜田町17-10				○
41	放課後等デイサービス ひかり	富州原町1-12		○		
42	つくし うのもり	城北町1-12			○	○
43	放課後等デイサービスAA0うねめ	采女町1748番地1	○			

番号	施設名	所在地	鈴鹿川 内部川	朝明川	三滝川 海蔵川	天白川 鹿化川
44	生活支援センター4LIFE	塩浜町1-7	○			○
45	こたつスマイルクラブときわ	ときわ二丁目10番1号			○	
46	Prep Job	鶉の森二丁目8-13 リエス鶉の森 1B号			○	○
47	Fun Place to Go (行くと楽しい場所) 智積教室	智積町990			○	
48	ハッピーテラス四日市北教室	富田一丁目158番地2		○		
49	放課後等デイサービス ひかりねくすと	富洲原町348-4		○		
50	Kiddy 四日市南	楠町北五味塚77-1	○			
51	放課後等デイサービス ウィズ・ユエ四日市小杉	小杉町1023番地8			○	
52	放課後等デイサービス ひかりすてっぷ	新浜町11-7			○	
53	わかば四日市あくらがわ	みゆきヶ丘二丁目1473-136				
54	てらびあぼけっと 四日市富田教室	富田栄町32番6		○		
55	相好トランポリンクラブ・児童福祉センター四日市	大井手一丁目2番40号			○	
56	児童発達支援・放課後等デイサービス事業所ユースフル	楠町本郷1502番地8	○			
57	COCOA	新正四丁目17-18				○
58	さくら四日市	智積町465番地17			○	
59	放課後等デイサービス フェリシア	天カ須賀五丁目1番3-1号		○		
60	児童発達支援・放課後等デイサービス事業所ユースフルひがし	楠町北五味塚2350番地	○			
61	S. I. C. KIDS四日市校	東日野一丁目3番19号 Monolake1階				○
62	ホームわかば	赤堀2丁目2番23号			○	○
63	ホームサボテン (ホームわかば・サテライト)	ときわ5丁目2-45				○
64	川島荘 1-15/コミュニティハウス・オレゴン	川島町1026-1			○	
65	富田ハウス	富田2-10-1		○		
66	グループホームひまわり	昌栄町14番15号				○
67	グループホームビートル四日市中川原	中川原1-3-23			○	○
68	グループホームビートル四日市諏訪町	諏訪町3-5				○
69	グループホームビートル四日市新町	新町4-5				○
70	グループホームすりんくす	大井手1丁目1番34号			○	
71	虹のふもと	諏訪栄町3番4号			○	○
72	みどりの家河原田	河原田町1301	○			
73	障害者ITカレッジ四日市	中浜町3-28				○
74	ユニバーサル就労センター	諏訪栄町3番4号			○	○
75	希望の集 ひなが	日永二丁目1番10号				○
76	ウェルビー四日市センター	三栄町3-15				○
77	サルビア	幸町4番16号				○
78	アネラ四日市	諏訪栄町5番地4			○	○
79	四季	浜田町6番6号				○
80	サンシググリーンサポート	河原田町1301	○			
81	ジョブズ塩浜	大池町56	○			○
82	みどりの家日永	日永4-2-41	○			○
83	おのえ作業所	四日市市浜町2-15				○
84	日永福祉作業所	日永東3-6-5	○			○
85	オンリーワン	富洲原町27-3		○		
86	障害者自立支援施設あさけワークス	千代田町485-4		○		
87	「菜」	尾平町1956-9			○	
88	まいぶらす	諏訪町7番15号				○

番号	施設名	所在地	鈴鹿川 内部川	朝明川	三滝川 海蔵川	天白川 鹿化川
89	ゆったりクラブ	栄町8-9				○
90	風っこ	大字羽津乙873番地11		○		
91	生活介護事業所ぱれっと	諏訪町10番9号			○	○
92	希望の種 寺方事業所	寺方町2021-2			○	
93	ユーユーハウス	智積町3219			○	
94	グループホームらぼーる2号館	日永4丁目4-27				○
95	生活介護事業所 かしの木	日永西三丁目4-1				○
96	生活介護事業所 ぱれっと	諏訪町10番9号			○	○
97	わおんグループホーム四日市	河原田町2115番地3	○			
98	自立訓練事業所ここのケア施設 はじめの一步	諏訪町8-12 諏訪クロノスビル1・2・3F			○	○
99	生活介護事業所 Leaf高角	高角町字宮の前640番地1			○	
100	生活介護ひかりこねくと	新浜町11-7			○	
101	にゃんげーカフェよっかいち	中浜田町3-28 大進ビル2F			○	
102	ディーキャリア四日市オフィス	安島1丁目1番3号 第一富士ビル4階				○
103	グラン・ブルー	新正5丁目3-22			○	○
104	さくらカンパニー	赤堀1丁目7-23				○
105	ONEGAME四日市	城東町21-16			○	○
106	わかばファーム四日市	山分町491-1		○		
107	生活介護tetote	富田1-26-26		○		
108	グループホーム ビートルケア四日市宮東町	宮東町1-24-2	○			○
109	こゆり七つ屋	七つ屋町49番	○			○
110	キャリカク四日市駅オフィス	浜田町13-27 白田ビル1階				○
111	ポプラパートナーズ	楠町北五味塚2049番地1	○			
112	生活介護事業所 聖母の家	楠町北五味塚1972-34	○			
113	川島荘	川島町1026-1スローライフ川島			○	
114	リウォーク新正	新正二丁目4-27				○
115	デジコ在宅介護サービスセンター	新正四丁目13-3				○
116	天カ須賀在宅介護サービスセンター	天カ須賀四丁目7-25		○		
117	デイサービスセンター富田ひまわり	富田一色町9-15		○		
118	富州原通所介護センター	富州原町2-80		○		
119	四季の郷デイサービス潮彩の家	富田浜元町5-9		○		
120	富田浜在宅介護サービスセンター指定通所介護事業所	富田浜町26-14		○		
121	デイサービス笑門来福あかほり	赤堀一丁目4-7			○	○
122	常磐在宅介護サービスセンター	城東町3-22			○	○
123	ゴールドエイジ城西デイサービス	城西町6-13			○	○
124	パナソニック エイジフリーケアセンター四日市芝田・デイサービス	芝田一丁目10-11			○	
125	ユートピア在宅介護サービスセンター(通所介護事業所)	久保田二丁目12-8			○	
126	みどりデイサービスセンター	日永二丁目5-45				○
127	デイサービスエクセレント	日永東三丁目11-20	○			○
128	デイサービスるびなす	日永西三丁目22-24				○
129	デイサービスエフ	日永西四丁目11-21				○
130	デイサービスケア ねこのうち	馳出町三丁目35-1	○			○
131	社会福祉法人風薫会しおはまデイサービスセンター	塩浜栄町471	○			

番号	施設名	所在地	鈴鹿川 内部川	朝明川	三滝川 海蔵川	天白川 鹿化川
132	英水苑在宅介護サービスセンター	智積町34-1			○	
133	デイサービスセンターのぞみ	智積町806			○	
134	ハピネスやさしとデイサービスセンター	千代田町325-1		○		
135	デイサービスにっこり山城	山城町1014		○		
136	デイサービス下之宮ルピナス	下之宮町71-1		○		
137	ツクイ四日市下之宮	下之宮町292-1		○		
138	ケアパートナー四日市	大矢知町1061		○		
139	デイサービスゴールドエイジ松寺	松寺二丁目18-31		○		
140	L T S通所介護サービスセンター	大治田二丁目18-19	○			
141	聖十字保々在宅介護サービスセンター	中野町2492		○		
142	デイサービスこまち+プラス	野田二丁目1-10			○	
143	デイサービスセンター サクラさくら	浜一色町15-14-1			○	
144	高浜楽々館 通所介護事業所	高浜町8-26			○	
145	四日市市社会福祉協議会 指定通所介護事業所 ゆりかもめ	楠町北五味塚1450-1	○			
146	富田浜病院 指定通所リハビリテーション事業所	富田浜町26-14		○		
147	富田浜老人保健施設	富田浜町26-14		○		
148	介護老人保健施設 みえ川村老健	城東町3-21			○	○
149	四日市ショートステイ そよ風	城西町12-16			○	○
150	パナソニック エイジフリー ケアセンター四日市芝田・ショートステイ	芝田一丁目10-11			○	
151	特別養護老人ホーム アリビオ	塩浜149-1	○			
152	特別養護老人ホーム 風の路	塩浜栄町471	○			
153	特別養護老人ホーム 英水苑	智積町34-1			○	
154	聖十字四日市 老人福祉施設	中野町2494-1		○		
155	特別養護老人ホーム さくらスマイル ショートステイ	浜一色町15-14-1			○	
156	介護老人福祉施設 みのりの里	楠町本郷1139-1	○			
157	天カ須賀短期入所生活介護事業所	天カ須賀四丁目7-25		○		
158	ユートピア短期入所生活介護施設	久保田二丁目12-8			○	
159	ハピネスやさしと短期入所生活介護	千代田町325-1		○		
160	小規模介護老人保健施設 浜っこサテライト	富田浜町29-20		○		
161	介護老人保健施設 みえ川村老健	城東町3-21			○	○
162	介護付き有料老人ホーム 夢眠よっかいち	滝川町13-3			○	
163	富田浜特別養護老人ホーム浜風	富田浜町25-10		○		
164	特別養護老人ホームアリビオ	塩浜149-1	○			
165	特別養護老人ホーム風の路	塩浜栄町471	○			
166	特別養護老人ホーム英水苑	智積町34-1			○	
167	南部陽光苑	河原田町2146	○			
168	特別養護老人ホームさくらスマイル	浜一色町15-14-1			○	
169	特別養護老人ホーム高浜楽々館	高浜町8-26			○	
170	介護老人福祉施設みのりの里	楠町本郷1139-1	○			
171	小規模介護老人保健施設浜っこサテライト	富田浜町29-20		○		
172	介護老人保健施設みえ川村老健	城東町3-21			○	○
173	デイサービスフィジオ	新町4-2				○
174	認知症・一般通所介護織りがみの郷	茂福町1-21		○		
175	リハビリテーションスタジオあすか	赤堀南町6-7			○	○

番号	施設名	所在地	鈴鹿川 内部川	朝明川	三滝川 海蔵川	天白川 鹿化川
176	デイサービスセンター石塚ひまわり	石塚町10-23			○	○
177	デイサービス オリーブ	芝田二丁目3-35			○	
178	デイサービスセンター松本ひまわり	松本3-1			○	
179	リハビリデイサービスみんなの家 四日市日永	日永四丁目1-49	○			○
180	リハビリデイサービスみんなの家 @ o n e 四日市日永	日永四丁目1-49	○			○
181	デイサービスクラス四日市南	日永東三丁目15-21	○			○
182	デイサービス杉の木	東日野町354-6				○
183	デイサービスセンタークラナひまわり	采女町1115-1	○			
184	デイサービスセンターおり鶴	南小松町629	○			
185	北勢デイサービス	塩浜1014	○			
186	デイサービスセンター四日市北にじ	伊坂町1636-4		○		
187	リハビリデイこころゆたか	大矢知町1076-3		○		
188	デイサービスセンターニコニコ	松寺三丁目6-29		○		
189	デイサービス四日市楠館	楠町小倉764-1	○			
190	みのりの里デイサービスセンター	楠町本郷1139-1	○			
191	共用型デイ織りがみ・川島	川島町6659			○	
192	共用型デイ織りがみ・大矢知	川北一丁目11-11		○		
193	グループホーム白砂	天カ須賀一丁目1-17		○		
194	グループホーム四季の郷富田	東茂福町4-4		○		
195	色えんぴつ・四日市	赤堀一丁目6-2			○	○
196	グループホームおり鶴	南小松町632	○			
197	ういるグループホーム塩浜	塩浜4147-1	○			○
198	桜グループホーム	智積町1095			○	
199	ういるグループホーム山城	山城町1148-1		○		
200	グループホーム 織りがみ	川北一丁目11-11		○		
201	グループホームゆう・河原田	河原田町1973 - 6	○			
202	グループホーム花びよりかいぞう	野田二丁目6-12			○	
203	けあビジョンホーム四日市	楠町北五味塚914-3	○			
204	クレヨン・四日市	赤堀一丁目6-5			○	○
205	富洲原複合型サービスセンター（小規模多機能型 居宅介護・訪問看護）	富洲原町2-80		○		
206	ゴールドエイジさつき	城西町6-13			○	○
207	ナーシングホームもも四日市	朝明町441-1		○		
208	特別養護老人ホーム天カ須賀	天カ須賀一丁目1-17		○		
209	介護総合センターかんざき サテライト常磐	城西町13-45			○	○
210	地域密着型介護老人福祉施設入所者生活介護ハピ ネスちよだ	千代田町323-1		○		
211	聖十字四日市老人福祉施設	中野町2494-1		○		
212	地域密着型特別養護老人ホームかいぞうの里	野田一丁目6-25			○	
213	みえのはな四日市	滝川町13-3			○	
214	四季の郷富田	東茂福町4-4		○		
215	四季彩四日市	日永4丁目5番57号				○
216	四日市北にじ	伊坂町1636-4		○		
217	憩いの里四日市ケアホーム南棟	大治田二丁目18-19	○			
218	住宅型有料老人ホーム花びより日永	日永西2丁目14-1				○
219	有料老人ホームのぞみ	智積町806			○	

番号	施設名	所在地	鈴鹿川 内部川	朝明川	三滝川 海蔵川	天白川 鹿化川
220	有料老人ホーム花水木	中川原2丁目1番2号			○	
221	SBハウス エビス	塩浜1014番地	○			
222	医心館四日市Ⅱ	芝田一丁目1番20号			○	
223	憩いの里四日市ケアホーム	大治田2丁目18-19	○			
224	花びより赤堀	赤堀一丁目4番7号			○	○
225	ゴールドエイジ エフ	日永西四丁目11-21				○
226	ゴールドエイジ エクセレント	日永東三丁目11-20	○			○
227	ゴールドエイジ オリーブ	芝田二丁目3-35			○	
228	プレステージ四日市楠館	楠町小倉764-1	○			
229	ゴールドエイジ城西	城西町6番13号			○	○
230	サービス付き高齢者向け住宅にっこり山城	山城町1014		○		
231	すこやかレジデンス	生桑町654-1			○	
232	サービス付き高齢者向け住宅るびなす	日永西3丁目22-24				○
233	ゴールドエイジ下之宮ルピナス	下之宮町71-1		○		
234	フレアスメディカルケアホーム四日市	赤堀南町2-25			○	○
235	よい館四日市北	松寺二丁目5番18号		○		
236	サービス付き高齢者向け住宅ひまわり富田	富田一色町9-15		○		
237	有料老人ホーム あみーご倶楽部四日市日永	日永五丁目1-21	○			○
238	ナーシングホームしらゆりケア	日永西2丁目9-10				○
239	ゴールドエイジ松寺	松寺2丁目18番31号		○		
240	ゴールドライフ富田	富田一色町7-4		○		
241	デイサービスセンターマザーアース	下之宮町260-1		○		
242	介護老人保健施設 老健クローバー	小古曾町2728-1	○			
243	住宅型有料老人ホームだんらん	大矢知町930番地3		○		
244	サービス付き高齢者向け住宅ひまわり石塚	石塚町10-23			○	○
245	サービス付き高齢者向け住宅まめ蔵	采女町字松ノ木1716-1	○			
246	ナーシングホームしらゆりケアkomorebi	日永西2丁目9-11				○
247	四日市市社会福祉協議会指定通所介護事業所ゆりかもめ	楠町北五味塚1450-1	○			
248	医療法人正和会正和クリニック	小古曾町2717-1	○			
249	みえ医療福祉生協いくわ診療所	生桑町1455			○	
250	医療法人山本整形外科	生桑町584-4			○	
251	医療法人加藤整形外科	下さざらい町843		○		
252	四日市市立富洲原保育園	富洲原町31-35		○		
253	四日市市立大矢知保育園	松寺一丁目11-12		○		
254	四日市市立中央保育園	元新町2-17				○
255	四日市市立ときわ保育園	ときわ五丁目1-12				○
256	四日市市立富田保育園	富田二丁目12-9		○		
257	四日市市立海蔵保育園	大字西阿倉川883-1			○	
258	四日市市立内部保育園	采女町1576-1	○			
259	四日市市立磯津保育園	大字塩浜3050-2	○			
260	四日市市立神前保育園	高角町2985-1			○	
261	四日市市立日永中央保育園	日永西四丁目1-29				○
262	四日市市立下野中央保育園	朝明町498-1		○		
263	四日市市立橋北こども園	東新町26-32			○	
264	四日市市立塩浜こども園	柳町33	○			○
265	四日市市立保々こども園	西村町2725-1		○		

番号	施設名	所在地	鈴鹿川 内部川	朝明川	三滝川 海蔵川	天白川 鹿化川
266	四日市市立楠こども園	楠町北五味塚2060-63	○			
267	日永保育園	日永二丁目13-23				○
268	浜田保育園	浜田町10-15				○
269	ローズ幼児園	桜町534			○	
270	海山道保育園	海山道町一丁目57-4	○			○
271	三重愛育保育園	生桑町14-3			○	
272	河原田保育園	河原田町387	○			
273	たいすい中央保育園	鶉の森一丁目10-20			○	○
274	日の本保育園	松原町3-2		○		
275	どんぐり保育園	野田二丁目8-3			○	
276	内部ハートピア保育園	采女町916-1	○			
277	たいよう保育園	赤堀一丁目6番25号			○	○
278	日の本第二保育園	松原町22-10		○		
279	たいすいノース保育園	川北一丁目710		○		
280	保育所ちびっこハウスあかほり園	赤堀二丁目13-18				○
281	Kinder gartenイオンモール四日市北園	富州原町221-2		○		
282	キッズ・ティアラ	鶉の森一丁目3-2			○	○
283	たいすいきッズステーション	浜田町6-11				○
284	もりのくに国際幼保園	大矢知町952-1		○		
285	まちなかフジ保育園	西新地14-23			○	
286	にじいろランド四日市園	蒔田四丁目2-10		○		
287	山口堂保育園	日永四丁目4-38	○			○
288	きつずはうすコロロンぶらす	赤堀新町8-12			○	○
289	Kinder gartenはづ園	羽津町11-17				
290	Kinder gartenあけぼの園	曙一丁目1-8				○
291	スマイルキッズルーム	ときわ一丁目2番18号			○	
292	四日市市立四日市幼稚園	元町10-4			○	
293	四日市市立富田幼稚園	富田一丁目24-26		○		
294	四日市市立海蔵幼稚園	大字東阿倉川580			○	
295	四日市市立内部幼稚園	采女町911	○			
296	四日市市立下野幼稚園	朝明町464		○		
297	四日市市立富洲原幼稚園	富州原町31-14		○		
298	四日市市立八郷中央幼稚園	千代田町265-1		○		
299	四日市市立桜幼稚園	桜町1420			○	
300	四日市市立常磐中央幼稚園	ときわ五丁目4-53				○
301	暁幼稚園	天ヶ須賀五丁目2-5		○		
302	エンゼル幼稚園	千代田町459		○		
303	富田文化幼稚園	大字茂福905-4		○		
304	ひかり幼稚園	伊倉二丁目8-23			○	
305	まきば幼稚園	松本三丁目1-37			○	
306	海の星カトリック幼稚園	十七軒町2-4				○
307	桜あおい幼稚園	智積町6104			○	
308	ちびっこハウスⅡ	赤堀二丁目13-18				○
309	三重ヤクルト販売株式会社四日市センター「やくるとえん」	新正5丁目4-34			○	○
310	託児所ま〜めいど	浜一色町15-50			○	

番号	施設名	所在地	鈴鹿川 内部川	朝明川	三滝川 海蔵川	天白川 鹿化川
311	保育ルームチューリップ四日市ルーム	日永4-4-38	○			○
312	ピッコロ	浜町3-6				○
313	もりのくにHAPPY親子園	天カ須賀四丁目225-1		○		
314	キッズ・ティアラⅡ	鶴の森一丁目12-6				○
315	イオンゆめみらい保育園四日市泊	泊小柳町4-5-3	○			
316	市立四日市病院託児所 なないろ保育園	伊倉1丁目2番75号			○	
317	主体会病院附属こひつじ保育所	城北町8-1				○
318	キッズランドあおぞら	赤堀新町9番5号				○
319	富田浜病院グループ院内保育園 はまのこ	富田浜町26-14		○		
320	ホテルルートイン四日市南	日永東3丁目9-18	○			○
321	医療法人 前田医院	富田2丁目11-2		○		
322	四日市レディースクリニック	小生町800番地			○	
323	慈芳産婦人科	ときわ4丁目4-17			○	○
324	佐藤クリニック	中納屋町4-1				○
325	医療法人 石田胃腸科病院	朝日町1-15				○
326	市立四日市病院	芝田二丁目2番37号			○	
327	医療法人 富田浜病院	富田浜町26-14		○		
328	医療法人社団主体会主体会病院	城北町8-1			○	○
329	医療法人社団 山中胃腸科病院	小古曾3丁目5番33号	○			
330	医療法人徳洲会 四日市徳洲会病院	久保田二丁目1番2号			○	
331	医療法人尚豊会 みたき総合病院	生桑町菰池458-1			○	
332	中部西小学校	北町2-23			○	
333	浜田小学校	北浜田町13-6				○
334	塩浜小学校	塩浜町1	○			○
335	富洲原小学校	富洲原町31-14		○		
336	富田小学校	富田1-24-49		○		
337	日永小学校	日永4-5-13				○
338	常磐小学校	城西町9-14			○	○
339	内部小学校	采女町888-1	○			
340	河原田小学校	河原田町70	○			
341	大矢知興譲小学校	大矢知町1212		○		
342	八郷小学校	平津町99-1		○		
343	下野小学校	朝明町475-1		○		
344	保々小学校	西村町2741		○		
345	中央小学校	元新町2-36				○
346	橋北小学校	川原町25-22			○	
347	海蔵小学校	東阿倉川578-1			○	
348	神前小学校	曾井町493-1			○	
349	桜小学校	桜町1257			○	
350	県小学校	赤水町1002			○	
351	楠小学校	楠町北五味塚2060-9	○			
352	中部中学校	西浦2-5-36			○	
353	港中学校	十七軒町10-41				○
354	塩浜中学校	塩浜4096	○			
355	富洲原中学校	天カ須賀5-3-10		○		
356	富田中学校	東茂福町4-19		○		

番号	施設名	所在地	鈴鹿川 内部川	朝明川	三滝川 海蔵川	天白川 鹿化川
357	保々中学校	西村町2787-2		○		
358	西朝明中学校	北山町1169		○		
359	内部中学校	波木町697	○			
360	楠中学校	楠町北五味塚2092	○			
361	三滝中学校	高角町2068-2			○	
362	朝明中学校	平津町409-2		○		
363	三重県立四日市高等学校	富田四丁目1-43		○		
364	三重県立四日市工業高等学校	日永東三丁目4-63	○			○
365	私立海星中・高等学校	追分1丁目9-34	○			
366	私立暁小学校	蒔田3丁目3-37		○		

【資料 2-7-④】

要配慮者利用施設一覧表（高潮浸水想定区域内）

番号	施設名	所在地	高潮浸水想定区域
1	四日市市立富洲原保育園	富洲原町 3 1-3 5	○
2	四日市市立羽津保育園	羽津中二丁目 3-2	○
3	四日市市立大矢知保育園	松寺一丁目 1 1-1 2	○
4	四日市市立中央保育園	元新町 2-1 7	○
5	四日市市立ときわ保育園	ときわ五丁目 1-1 2	○
6	四日市市立富田保育園	富田二丁目 1 2-9	○
7	四日市市立磯津保育園	大字塩浜 3 0 5 0-2	○
8	四日市市立日永中央保育園	日永西四丁目 1-2 9	○
9	四日市市立橋北こども園	東新町 2 6-3 2	○
10	四日市市立塩浜こども園	柳町 3 3	○
11	四日市市立楠こども園	楠町北五味塚 2060-63	○
12	日永保育園	日永二丁目 1 3-2 3	○
13	浜田保育園	浜田町 1 0-1 5	○
14	海山道保育園	海山道町一丁目 5 7-4	○
15	たいすい中央保育園	鶴の森一丁目 1 0-2 0	○
16	日の本保育園	松原町 3-2	○
17	たいよう保育園	赤堀一丁目 6 番 2 5 号	○
18	日の本第二保育園	松原町 2 2-1 0	○
19	たいすいノース保育園	川北一丁目 7 1 0	○
20	きっずはうすココロン	羽津中一丁目 5-1 7	○
21	保育所ちびっこハウスあかほり園	赤堀二丁目 1 3-1 8	○
22	K i n d e r g a r t e n イオンモール四日市北園	富洲原町 2 2 1-2	○
23	キッズ・ティアラ	鶴の森一丁目 3-2	○
24	たいすいキッズステーション	浜田町 6-1 1	○
25	まちなかフジ保育園	西新地 1 4-2 3	○
26	にじいろランド四日市園	蒔田四丁目 2-1 0	○
27	山口堂保育園	日永四丁目 4-3 8	○
28	キッズガーデンいずみ	中川原一丁目 3-5	○
29	K i n d e r g a r t e n うのもり園	鶴の森一丁目 6-1 2	○
30	きっずはうすココロンぶらす	赤堀新町 8-1 2	○
31	K i n d e r g a r t e n はづ園	羽津町 1 1-1 7	○
32	K i n d e r g a r t e n あげぼの園	曙一丁目 1-8	○
33	四日市市立四日市幼稚園	元町 10-4	○
34	四日市市立富田幼稚園	富田一丁目 24-26	○
35	四日市市立富洲原幼稚園	富洲原町 31-14	○
36	四日市市立常磐中央幼稚園	ときわ五丁目 4-53	○
37	暁幼稚園	天カ須賀五丁目 2-5	○
38	富田文化幼稚園	大字茂福 905-4	○
39	羽津文化幼稚園	別名五丁目 4-31	○
40	海の星カトリック幼稚園	十七軒町 2-4	○
41	ちびっこハウスⅡ	赤堀二丁目 1 3-1 8	○
42	三重ヤクルト販売株式会社四日市センター「やくるとえん」	新正 5 丁目 4-3 4	○
43	託児所ま〜めいど	浜一色町 1 5-5 0	○
44	保育ルームチューリップ四日市ルーム	日永 4-4-3 8	○
45	ピッコロ	浜町 3-6	○
46	もりのくにHAPPY親子園	天カ須賀四丁目 2 2 5-1	○
47	キッズ・ティアラⅡ	鶴の森一丁目 1 2-6	○
48	OCEAN	堀木 2 丁目 1 2-2	○
49	サンシャインスクール	芝田 1-2-4 4	○
50	イオンゆめみらい保育園四日市泊	泊小柳町 4-5-3	○
51	マミークラブ	西浦 1 丁目 8?11	○
52	SWSこねくとキッズ四日市	南納屋町 1 5-9	○
53	近鉄ほいくえん四日市	諏訪栄町 7-3 4	○
54	市立四日市病院託児所 なないろ保育園	伊倉 1 丁目 2 番 7 5 号	○
55	主体会病院附属こひつじ保育所	城北町 8-1	○

番号	施設名	所在地	高潮浸水想定区域
56	かすみ園	白須賀1丁目12番8号	○
57	キッズランドあおぞら	赤堀新町9番5号	○
58	富田浜病院グループ院内保育園 はまのこ	富田浜町26-14	○
59	ホテルルートイン四日市南	日永東3丁目9-18	○
60	こどもの家	諏訪栄町22-25	○
61	北部児童館	富州原町31-50	○
62	塩浜児童館	大字塩浜887-1	○
63	こども子育て交流プラザ	東新町26-32	○
64	橋北子育て支援センター	午起一丁目3-13	○
65	塩浜子育て支援センター	大字塩浜887-1	○
66	四日市病児保育室	中部8-17	○
67	ときわ学童保育所	城西町13-46	○
68	ときわ第3学童保育所	城西町9-20	○
69	富洲原学童保育所	富州原町31-14	○
70	浜田学童保育所	十七軒町4-4	○
71	富田地区第1第2学童保育所	富田一丁目3-13	○
72	富田地区第3学童保育所	富田一丁目11-12	○
73	楠町第1学童保育所	楠町北五味塚2027	○
74	楠町第2学童保育所	楠町北五味塚1750	○
75	中部西学童保育所「まんなかキッズ」	西町2-12	○
76	中部西第2学童保育所	西町14-4	○
77	羽津北学童保育所	羽津中三丁目1-3	○
78	中央学童保育所	北条町11-9	○
79	中央第3学童保育所	高砂町5-5	○
80	橋北学童保育所	川原町33-7	○
81	塩浜学童保育所	塩浜町1	○
82	アプリ児童デイサービス四日市鶴の森	鶴の森一丁目12-3	○
83	主体会 KIDS デイサービス	城北町8番1号	○
84	むーみん	天カ須賀五丁目2-3	○
85	ハッピーテラス大矢知教室	蒔田四丁目2番11号	○
86	子どもの広場四日市	富田三丁目22番89号	○
87	LITALICOジュニア四日市教室	諏訪栄町15-4	○
88	てらびあぼけっと 四日市西浦教室	西浦二丁目4番5号	○
89	ハマケア四日市	富士町8-66	○
90	アートチャイルドケアSEDスクール四日市	陶栄町3番2号	○
91	児童発達支援ikikata	赤堀二丁目2番34号	○
92	ティアランド	安島二丁目8-10	○
93	放課後等デイサービスLeaf	新正四丁目16番15号	○
94	すまいる 四日市	浜田町17-10	○
95	放課後等デイサービス ひかり	富州原町1-12	○
96	つくし うのもり	城北町1-12	○
97	生活支援センター4LIFE	塩浜町1-7	○
98	Prep Job	鶴の森二丁目8-13 リエス鶴の森1B号	○
99	ハッピーテラス四日市北教室	富田一丁目158番地2	○
100	放課後等デイサービス ひかりねくすと	富州原町348-4	○
101	Kiddy 四日市南	楠町北五味塚77-1	○
102	てらびあぼけっと 四日市富田教室	富田栄町32番6	○
103	コペルプラス 四日市オリンピック教室	末永町18番13号	○
104	放課後等デイサービス ひかりすてっぷ	新浜町11-7	○
105	放課後等デイサービス ウィズ・ユ-四日市久保田	久保田一丁目1番20号	○
106	児童発達支援・放課後等デイサービス事業所ユースフル	楠町本郷1502番地8	○
107	COCOA	新正四丁目17-18	○
108	ハッピーテラス富田教室	茂福770-1	○
109	みちしるべ中部	中部16番2号	○
110	放課後等デイサービス フェリシア	天カ須賀五丁目1番3-1号	○

番号	施設名	所在地	高潮浸水想定区域
111	児童発達支援・放課後等デイサービス事業所ユースフルひがし	楠町北五味塚2350番地	○
112	S. I. C. KIDS四日市校	東日野一丁目3番19号 Monolake1階	○
113	ホームわかば	赤堀2丁目2番23号	○
114	ホームサボテン (ホームわかば・サテライト)	ときわ5丁目2-45	○
115	ホームつばさ	泊町3-3	○
116	富田ハウス	富田2-10-1	○
117	グループホームビートル四日市中川原	中川原1-3-23	○
118	グループホームビートル四日市諏訪町	諏訪町3-5	○
119	グループホームビートル四日市新町	新町4-5	○
120	グループホームビートル四日市新浜町	新浜町6-2	○
121	虹のふもと	諏訪栄町3番4号	○
122	障害者ITカレッジ四日市	中浜田町3-28	○
123	ユニバーサル就労センター	諏訪栄町3番4号	○
124	希望の集 ひなが	日永二丁目1番10号	○
125	ウェルビー四日市センター	三栄町3-15	○
126	サルビア	幸町4番16号	○
127	ジョブズ四日市	末永町1番5号	○
128	アネラ四日市	諏訪栄町5番地4	○
129	四季	浜田町6番6号	○
130	ジョブズ塩浜	大池町56	○
131	こころ	富田1丁目24-38	○
132	みどりの家日永	日永4-2-41	○
133	おのえ作業所	浜町2-15	○
134	日永福祉作業所	日永東3-6-5	○
135	オンリーワン	富洲原町27-3	○
136	まいぶらす	諏訪町7番15号	○
137	かすみヶ浦ブルーミングハウス	富士町8番5号	○
138	よつば食堂 よっかいち	大字羽津甲5163	○
139	ゆったりクラブ	栄町8-9	○
140	風っこ	大字羽津乙873番地11	○
141	生活介護事業所 かすみの里	白須賀1-12-8	○
142	生活介護事業所ばれっと	諏訪町10番9号	○
143	アップ	芝田2丁目115番地1	○
144	グループホームひまわり	昌栄町14-15	○
145	グループホームビートル	諏訪町3-5	○
146	グループホームらぼーる2号館	日永4丁目4-27	○
147	生活介護事業所 ばれっと	諏訪町10番9号	○
148	自立訓練事業所ここのケア施設 はじめの一步	諏訪町8-12 諏訪クロノスビル1・2・3F	○
149	生活介護ひかりこねくと	新浜町11-7	○
150	にゃんげーカフェよっかいち	中浜田町3-28 大進ビル2F	○
151	ディーキャリア四日市オフィス	安島1丁目1番3号 第一富士ビル4階	○
152	グラン・ブルー	新正5丁目3-22	○
153	さくらカンパニー	赤堀1丁目7-23	○
154	ONEGAME四日市	城東町21-16	○
155	生活介護事業所 Link	八田一丁目8番20号	○
156	わかば四日市	泊山崎9番42号	○
157	生活介護tetote	富田1-26-26	○
158	グループホーム ビートルケア四日市宮東町	宮東町1-24-2	○
159	キャリカク四日市駅オフィス	浜田町13-27 白田ビル1階	○
160	ポプラパートナーズ	楠町北五味塚2049番地1	○
161	生活介護事業所 聖母の家	楠町北五味塚1972-34	○
162	生活介護事業所 かしの木	日永西三丁目4-1	○
163	相談支援事業所ユースフル	楠町本郷1502番地8	○
164	介護老人保健施設 みえ川村老健	城東町3-21	○
165	特別養護老人ホーム サテライトみなど	高砂町6-5	○

番号	施設名	所在地	高潮浸水想定区域
166	短期入所生活介護事業所 かすみの里	白須賀一丁目12-8	○
167	四日市ショートステイ そよ風	城西町12-16	○
168	パナソニック エイジフリー ケアセンター四日市芝田・ショートステイ	芝田一丁目10-11	○
169	特別養護老人ホーム アリビオ	塩浜149-1	○
170	特別養護老人ホーム 風の路	塩浜栄町471	○
171	特別養護老人ホーム さくらスマイル ショートステイ	浜一色町15-14-1	○
172	介護老人福祉施設 みのりの里	楠町本郷1139-1	○
173	天カ須賀短期入所生活介護事業所	天カ須賀四丁目7-25	○
174	橋北楽々館 短期入所生活介護事業所	京町15-26	○
175	小規模介護老人保健施設 浜っこサテライト	富田浜町29-20	○
176	介護老人保健施設 みえ川村老健	城東町3-21	○
177	介護付き有料老人ホーム 夢眠よっかいち	滝川町13-3	○
178	富田浜特別養護老人ホーム浜風	富田浜町25-10	○
179	特別養護老人ホームかすみの里	白須賀一丁目12-8	○
180	特別養護老人ホームアリビオ	塩浜149-1	○
181	特別養護老人ホーム風の路	塩浜栄町471	○
182	特別養護老人ホームさくらスマイル	浜一色町15-14-1	○
183	特別養護老人ホーム高浜楽々館	高浜町8-26	○
184	介護老人福祉施設みのりの里	楠町本郷1139-1	○
185	介護老人保健施設ちゅうぶ	中部8-15	○
186	富田浜老人保健施設	富田浜町26-14	○
187	小規模介護老人保健施設浜っこサテライト	富田浜町29-20	○
188	介護老人保健施設みえ川村老健	城東町3-21	○
189	楽しく鍛えるリハビリデイサービスたのきん倶楽部	堀木一丁目3-1	○
190	デイサービスフィジオ	新町4-2	○
191	地域密着型通所介護事業所かすみの里	白須賀一丁目12-8	○
192	リハビリテーションスタジオあすか	赤堀南町6-7	○
193	デイサービスセンター石塚ひまわり	石塚町10-23	○
194	AQUAデイサービス	芝田二丁目3-1	○
195	デイサービス オリーブ	芝田二丁目3-35	○
196	リハビリデイサービスみんなの家 四日市日永	日永四丁目1-49	○
197	リハビリデイサービスみんなの家 @one 四日市日永	日永四丁目1-49	○
198	デイサービスクラス四日市南	日永東三丁目15-21	○
199	北勢デイサービス	塩浜1014	○
200	デイサービスセンターニコニコ	松寺三丁目6-29	○
201	デイサービス四日市楠館	楠町小倉764-1	○
202	みのりの里デイサービスセンター	楠町本郷1139-1	○
203	認知症・一般通所介護織りがみの郷	茂福町1-21	○
204	共用型デイ織りがみ・大矢知	川北一丁目11-11	○
205	グループホーム白砂	天カ須賀一丁目1-17	○
206	グループホーム四季の郷富田	東茂福町4-4	○
207	色えんびつ・四日市	赤堀一丁目6-2	○
208	ういるグループホーム泊	泊山崎町2-11	○
209	ういるグループホーム塩浜	塩浜4147-1	○
210	グループホーム 織りがみ	川北一丁目11-11	○
211	グループホーム桜園三聖	高浜町5-7	○
212	けあビジョンホーム四日市	楠町北五味塚914-3	○
213	クレヨン・四日市	赤堀一丁目6-5	○
214	富洲原複合型サービスセンター（小規模多機能型居宅介護・訪問看護）	富洲原町2-80	○
215	ゴールドエイジさつき	城西町6-13	○
216	特別養護老人ホームサテライトみなと	高砂町6-5	○
217	特別養護老人ホーム天カ須賀	天カ須賀一丁目1-17	○
218	介護総合センターかんざき サテライト常磐	城西町13-45	○
219	みえのはな四日市	滝川町13-3	○
220	四季の郷富田	東茂福町4-4	○

番号	施設名	所在地	高潮浸水想定区域
221	ナーシングホーム四日市にじ	芝田二丁目4-20	○
222	四季彩四日市	日永4丁目5番57号	○
223	有料老人ホーム四季の郷羽津	白須賀2-11-4	○
224	憩いの里四日市ケアホーム南棟	大治田二丁目18-19	○
225	住宅型有料老人ホーム花びより日永	日永西2丁目14-1	○
226	有料老人ホーム花水木	中川原2丁目1番2号	○
227	SBハウス エビス	塩浜1014番地	○
228	医心館四日市II	芝田一丁目1番20号	○
229	憩いの里四日市ケアホーム	大治田2丁目18-19	○
230	花びより赤堀	赤堀一丁目4番7号	○
231	ゴールドエイジ エフ	日永西四丁目11-21	○
232	ゴールドエイジ エクセレント	日永東三丁目11-20	○
233	ゴールドエイジ オリーブ	芝田二丁目3-35	○
234	プレステージ四日市楠館	楠町小倉764-1	○
235	ゴールドエイジ城西	城西町6番13号	○
236	サービス付き高齢者向け住宅るびなす	日永西3丁目22-24	○
237	ゴールドエイジ下之宮ルピナス	下之宮町71-1	○
238	フレアスメディカルケアホーム四日市	赤堀南町2-25	○
239	よい館四日市北	松寺二丁目5番18号	○
240	サービス付き高齢者向け住宅ひまわり富田	富田一色町9-15	○
241	有料老人ホーム あみご倶楽部四日市日永	日永五丁目1-21	○
242	ナーシングホームしらゆりケア	日永西2丁目9-10	○
243	ゴールドエイジ松寺	松寺2丁目18番31号	○
244	ゴールドライフ富田	富田一色町7-4	○
245	デイサービスセンターマザーアース	下之宮町260-1	○
246	サービス付き高齢者向け住宅ひまわり石塚	石塚町10-23	○
247	ナーシングホームしらゆりケアkomorebi	日永西2丁目9-11	○
248	デイサービスセンターサクラさくら	浜一色町15-14-1	○
249	四日市市社会福祉協議会指定通所介護事業所ゆりかもめ	楠町北五味塚1450-1	○
250	浜田小学校	北浜田町13-6	○
251	塩浜小学校	塩浜町1	○
252	富洲原小学校	富洲原町31-14	○
253	富田小学校	富田1-24-49	○
254	日永小学校	日永4-5-13	○
255	常磐小学校	城西町9-14	○
256	羽津北小学校	羽津500	○
257	中央小学校	元新町2-36	○
258	中部西小学校	北町2-23	○
259	橋北小学校	川原町25-22	○
260	楠小学校	楠町北五味塚2060-9	○
261	中部中学校	西浦2-5-36	○
262	橋北中学校	高浜町1-4	○
263	港中学校	十七軒町10-41	○
264	塩浜中学校	塩浜4096	○
265	富洲原中学校	天カ須賀5-3-10	○
266	富田中学校	東茂福町4-19	○
267	楠中学校	楠町北五味塚2092	○
268	三重県立四日市高等学校	富田四丁目1-43	○
269	三重県立四日市工業高等学校	日永東三丁目4-63	○
270	三重県立北星高等学校	大字茂福字横座668-1	○
271	私立海星中・高等学校	追分1丁目9-34	○
272	市立暁小学校	蒔田3丁目3-37	○
273	三重ヤクルト販売 株式会社 四日市北センター	別名6丁目1408-1	○
274	医療法人 富田浜病院	富田浜町26-14	○
275	医療法人社団主体会主体会病院	城北町8-1	○
276	医療法人 石田胃腸科病院	朝日町1-15	○
277	医療法人徳洲会 四日市徳洲会病院	久保田二丁目1番2号	○

【資料2-7-④】

要配慮者利用施設一覧表（土砂災害警戒区域内）

番号	施設名	所在地	土砂災害区域	
			特別警戒	警戒
1	聖母の家ホーム	波木町398番地の1		○
2	小山田特別養護老人ホームサテライト四郷	西日野町4008		○
3	四郷グループホーム	西日野町4014		○
4	四郷在宅介護サービスセンター	西日野町4015		○
5	在宅介護サービスセンターうねめの里	采女町418-1		○
6	指定短期入所生活介護事業所うねめの里	采女町418-1		○
7	特別養護老人ホームうねめの里	采女町418-1		○
8	朝明中学校	平津町409-2		○
9	高花平小学校	高花平2丁目1番地		○
10	四郷小学校	西日野町3207-1		○
11	川島小学校	川島町2046		○
12	三重北小学校	山之一色町90		○
13	八郷西小学校	萱生町1086		○
14	笹川中学校	西日野町268-2		○
15	羽津中学校	四日市市羽津甲26		○
16	四日市南高等学校	大字日永岡山4917	○	
17	四日市四郷高等学校	八王子町高花1654		○
18	四日市西高等学校	桜町6100番地		○
19	四日市商業高等学校	尾平町2745		○
20	四日市農芸高等学校	河原田町2847	○	
21	私立暁学園（中・高6年制）	萱生町238		○
22	私立暁学園（高校3年制）	萱生町238		○
23	高花平こども園	高花平2-1-53		○
24	川島幼稚園	川島町1725		○
25	こたつスマイルクラブ	日永4992-5		○
26	よっかいち諧朋苑（ユニット型）	西大鐘町1580		○
27	よっかいち諧朋苑	西大鐘町1580		○
28	西日野にじ学園	西日野町4070-35		○
29	四日市川島にじ	川島町736-2		○
30	安仁会水沢病院	水沢町638-3		○
31	総合心療センターひなが	日永5039		○

【資料2-7-⑤】 洪水予報等を伝達すべき地下街等施設名簿

番号	施設名	住 所	浸水想定河川名
1	くすの木パーキング	四日市市浜田町5番B1号	鹿化川

8. 防潮扉關係

【資料 2-8-①】 利水用水門・樋門等一覧表

番号	担当課	水系名	所在地	水門樋口等の別	開閉時期	管理者代表
1	四日市市農水振興課	朝明川 2 級	大矢知町	朝 明 井 堰	適時	加藤 正孝
2	四日市市農水振興課	朝明川 2 級	中 村 町	羽 津 井 堰	適時	森 幹生
3	四日市市農水振興課	朝明川 2 級	萱 生 町	中 村 井 堰	適時	太田 寛之
4	四日市市農水振興課	朝明川 2 級	小 牧 町	山 鼻 井 堰	適時	藤井 龍文
5	四日市市農水振興課	朝明川 2 級	西 村 町	入 之 戸 井 堰	適時	齋藤 勝也
6	四日市市農水振興課	羽津用水路	中 村 町	平津分水井堰	適時	森 幹生
7	四日市市農水振興課	羽津用水路	大矢知町	蒔 田 樋 門	適時	森 幹生
8	四日市市農水振興課	羽津用水路	羽 津 甲	藻 田 樋 門	適時	森 幹生
9	四日市市農水振興課	羽津用水路	大宮西町	八幡西用水取入井堰	適時	森 幹生
10	四日市市農水振興課	羽津用水路	別 名 町	別 名 樋 門	適時	森 幹生
11	四日市市農水振興課	朝明新川準用	千代田町	広 永 井 堰	適時	荒木 崇
12	四日市市農水振興課	朝明新川準用	中 村 町	千代田用水井堰	適時	伊藤 英二
13	四日市市農水振興課	古城川準用	中 野 町	街 道 井 堰	適時	市川 義彦
14	四日市市農水振興課	古城川準用	小牧町南	国 保 井 堰	適時	國保 良夫
15	四日市市農水振興課	堀切川排水路	富 士 町	八幡前第二用水取入井堰	適時	森 幹生
16	四日市市農水振興課	堤 川 一 般	西 村 町	国 井 戸 井 堰	適時	谷口 敬一
17	四日市市農水振興課	鳥居川一般	西 村 町	二 之 田 井 堰	適時	山川 正智
18	四日市市農水振興課	海蔵川 2 級	高 浜 町	浜 一 色 井 堰	適時	山本 郁男
19	四日市市農水振興課	海蔵川 2 級	小 杉 町	生 桑 井 堰	適時	伊藤 卓也
20	四日市市農水振興課	海蔵川 2 級	東坂部町	福 水 井 堰	適時	村田 哉也
21	四日市市農水振興課	海蔵川 2 級	西坂部町	登 り 井 堰	適時	村田 哉也
22	四日市市農水振興課	海蔵川 2 級	西坂部町	川 向 井 堰	適時	上田 好憲
23	四日市市農水振興課	海蔵川 2 級	西坂部町	按 寿 井 堰	適時	館 均
24	四日市市農水振興課	海蔵川 2 級	西坂部町	小松ヶ谷井堰	適時	館 均
25	四日市市農水振興課	海蔵川 2 級	下海老町	御館大井井堰	適時	加藤 茂造
26	四日市市農水振興課	海蔵川 2 級	下海老町	せ い ぼ 井 堰	適時	河村 和彦
27	四日市市農水振興課	海蔵川 2 級	下海老町	高 沢 井 堰	適時	河村 和彦
28	四日市市農水振興課	海蔵川 2 級	富 士 町	川 尻 井 堰	適時	森 幹生
29	四日市市農水振興課	堀 川 準 用	万 古 町	南 用 水 井 堰	適時	森 幹生

番号	担当課	水系名	所在地	水門樋口等の別	開閉時期	管理者代表
30	四日市市農水振興課	部田川準用	東坂部町	えびのこ井堰	適時	村田 哉也
31	四日市市農水振興課	部田川準用	山之一色町	山之一色大井井堰	適時	樋口 美邦
32	四日市市農水振興課	三滝川2級	西伊倉町	久保田・野田井堰	適時	辻 一好
33	四日市市農水振興課	三滝川2級	大井手2丁目	永井井堰	適時	清水 保則
34	四日市市農水振興課	三滝川2級	高角町	三滝合同井堰	適時	清水 保則
35	四日市市農水振興課	三滝川2級	尾平町	川田井堰	適時	清水 保則
36	四日市市農水振興課	矢合川2級	高角町	矢合井堰	適時	坂下 敏一
37	四日市市農水振興課	矢合川2級	智積町	西ノ坪井堰	適時	坂下 敏一
38	四日市市農水振興課	矢合川2級	桜町西	南平子下井堰	適時	奥山 邦典
39	四日市市農水振興課	矢合川2級	桜町	北平子上井堰	適時	奥山 邦典
40	四日市市農水振興課	矢合川2級	桜町	奥ヶ野井堰	適時	奥山 邦典
41	四日市市農水振興課	阿弥田川一般	菰野町吉沢	吉沢井堰	適時	伊藤 明洋
42	四日市市農水振興課	西谷川一般	曾井町	西谷川第2井堰	適時	小柴 圭司
43	四日市市農水振興課	西谷川一般	曾井町	西谷川第3井堰	適時	小柴 圭司
44	四日市市農水振興課	菅原川一般	菅原町	湯之戸樋門	適時	坂下 敏一
45	四日市市農水振興課	寺方水路用水路	寺方町1区	寺方町1区井堰	適時	森寺 宏行
46	四日市市農水振興課	野田川一般	野田2丁目	藤五郎縄井堰	適時	辻 一好
47	四日市市農水振興課	鹿化川2級	日永1丁目	横長井堰	適時	山下 信弥
48	四日市市農水振興課	鹿化川2級	東日野1丁目	芝田森井堰	適時	伊藤 貞美
49	四日市市農水振興課	落合川排水路	新正5丁目	新正第1井堰	適時	加藤 良博
50	四日市市農水振興課	落合川排水路	城西町	常磐第4井堰	適時	加藤 義弘
51	四日市市農水振興課	落合川排水路	ときわ1丁目	常磐第3井堰	適時	平井 善信
52	四日市市農水振興課	落合川排水路	ときわ2丁目	常磐第2井堰	適時	伊藤 康宏
53	四日市市農水振興課	落合川排水路	ときわ2丁目	常磐第1井堰	適時	渡邊 一志
54	四日市市農水振興課	新川排水路	海山道町3丁目	白子堀樋門	適時	八鳥 昇
55	四日市市農水振興課	新川排水路	泊小柳町	寺縄井堰	適時	八鳥 昇
56	四日市市農水振興課	本湯川排水路	六呂見町	南新堀第2井堰	適時	八鳥 昇
57	四日市市農水振興課	天白川2級	日永西2丁目	岡下井堰	適時	坂倉 晋一
58	四日市市農水振興課	天白川2級	八王子町	南沢井堰	適時	小林 達也
59	四日市市農水振興課	天白川2級	八王子町	聖り井堰	適時	小林 達也
60	四日市市農水振興課	天白川2級	八王子町	大湯(幸谷)井堰	適時	小林 達也

番号	担当課	水系名	所在地	水門樋口等の別	開閉時期	管理者代表
61	四日市市農水振興課	天白川準用	内山町	内山第1井堰	適時	矢田 道男
62	四日市市農水振興課	内部川1級	小古曾町	南河原田井堰	適時	杉田 和樹
63	四日市市農水振興課	内部川1級	小古曾東3丁目	横井井堰	適時	太田 耕介
64	四日市市農水振興課	内部川1級	采女町	本湯用水井堰	適時	東山 寿久
65	四日市市農水振興課	内部川1級	貝家町	大日井堰	適時	渡邊 登
66	四日市市農水振興課	内部川1級	六名町	六名井堰	適時	林 昭則
67	四日市市農水振興課	内部川1級	和無田町	和無田井堰	適時	諸井 達臣
68	四日市市農水振興課	内部川1級	水沢東町	下河内井堰	適時	中川 周生
69	四日市市農水振興課	内部川1級	水沢町	富倉井堰	適時	辻 康雄
70	四日市市農水振興課	内部川1級	水沢町	瀬戸井堰	適時	辻 康雄
71	四日市市農水振興課	古川一般	北小松町	ほうろく(井口)井堰	適時	堀 信夫
72	四日市市農水振興課	古川一般	南小松町	六丁井堰	適時	佐藤 英規
73	四日市市農水振興課	水沢谷川準用	堂ヶ山町	谷川井堰	適時	古市 晴久
74	四日市市農水振興課	川戸川一般	水沢町	大海戸井堰	適時	辻 康雄
75	四日市市農水振興課	川戸川一般	水沢町	片岐井堰	適時	辻 康雄
76	四日市市農水振興課	川戸川一般	水沢町	鈴鹿井堰	適時	辻 康雄
77	四日市市農水振興課	鎌谷川1級	北小松町	一の井井堰	適時	有竹 敏視
78	四日市市農水振興課	鎌谷川1級	山田町	明茂井堰	適時	堀 信夫
79	四日市市農水振興課	内部川1級	山田町	大湯井堰	適時	堀 信夫
80	四日市市農水振興課	鎌谷川1級	山田町	大坪井堰	適時	矢田 敏秋
81	四日市市農水振興課	鎌谷川1級	山田町	東川原井堰	適時	矢田 昌之
82	四日市市農水振興課	鎌谷川1級	山田町	佃井堰	適時	矢田 政幸
83	四日市市農水振興課	鎌谷川1級	山田町	竹谷井堰	適時	平尾 善広
84	四日市市農水振興課	鎌谷川1級	山田町	間瀬井堰	適時	矢田 義秀
85	四日市市農水振興課	鎌谷川1級	山田町	界外井堰	適時	平尾 孝見
86	四日市市農水振興課	鎌谷川1級	山田町	下才山井堰	適時	平尾 新
87	四日市市農水振興課	鎌谷川1級	西山町	大欠井堰	適時	矢田 末一
88	四日市市農水振興課	鎌谷川1級	西山町	仲畑井堰	適時	矢田 勇一
89	四日市市農水振興課	鎌谷川1級	西山町	小割井堰	適時	矢田 富義

番号	担当課	水系名	所在地	水門樋口等の別	開閉時期	管理者代表
90	四日市市農水振興課	鎌谷川1級	西山町	大池取水井堰	適時	矢田 勇一
91	四日市市農水振興課	鎌谷川1級	西山町	仲畑上井堰	適時	矢田 勇一
92	四日市市農水振興課	足見川1級	波木町	波木第1井堰	適時	水谷 薫
93	四日市市農水振興課	足見川1級	波木町	波木第2井堰	適時	水谷 薫
94	四日市市農水振興課	足見川1級	波木町	波木第3井堰	適時	水谷 薫
95	四日市市農水振興課	足見川1級	山田町	霜田井堰	適時	矢田 敏秋
96	四日市市農水振興課	足見川1級	山田町	早刈井堰	適時	矢田 晴英
97	四日市市農水振興課	足見川1級	山田町	小鹿井堰	適時	伊藤 忠夫
98	四日市市農水振興課	足見川1級	山田町	上袖井堰	適時	森 美朝
99	四日市市農水振興課	足見川1級	山田町	茂中井堰	適時	伊藤 忠夫
100	四日市市農水振興課	足見川1級	山田町	枋ノ木井堰	適時	伊藤 忠夫
101	四日市市農水振興課	足見川1級	山田町	檜ノ木井堰	適時	伊藤 忠夫
102	四日市市農水振興課	足見川1級	小山町	北畑井堰	適時	里中 俊雄
103	四日市市農水振興課	足見川1級	小山町	南畑井堰	適時	里中 俊雄
104	四日市市農水振興課	足見川1級	小山町	東田井堰	適時	里中 俊雄
105	四日市市農水振興課	足見川1級	小山町	鎌都井堰	適時	里中 俊雄
106	四日市市農水振興課	足見川1級	小山町	岨界外井堰	適時	里中 俊雄
107	四日市市農水振興課	足見川1級	山田町	中尾山井堰	適時	森田 進
108	四日市市農水振興課	鈴鹿川	楠町楠	南部樋管	適時	中村 和彦
109	四日市市農水振興課	鈴鹿川	楠町楠	本郷第一樋管	適時	高井 基行
110	四日市市農水振興課	鈴鹿川	楠町楠	本郷第二樋管	適時	高井 基行
111	四日市市農水振興課	鈴鹿川	楠町楠	北一色樋管	適時	坂倉 孝明
112	四日市市農水振興課	鈴鹿川	楠町楠	小倉第一樋管	適時	森 三樹生
113	四日市市農水振興課	鈴鹿川	楠町楠	小倉第二樋管	適時	森 三樹生
114	四日市市農水振興課	鈴鹿川	楠町楠	小倉新田樋管	適時	石原 達郎
115	四日市市農水振興課	鈴鹿川派川	楠町楠	北五味塚樋管	適時	坂倉 滋

【資料2-8-②】四日市港管理組合所管防潮扉等一覧表

番号	管理者	水系名	所在地	水門、樋口等の別	開閉時期	開閉取扱者	電話	扉NO.
1	四日市港管理組合	港湾	石原町	防潮扉	適時	石原産業㈱四日市工場	昼345-6111 夜345-6165	1
2	四日市港管理組合	港湾	石原町	防潮扉	適時	石原産業㈱四日市工場	昼345-6111 夜345-6165	2
3	四日市港管理組合	港湾	石原町	防潮扉	適時	石原産業㈱四日市工場	昼345-6111 夜345-6165	3
4	四日市港管理組合	港湾	石原町	防潮扉	適時	石原産業㈱四日市工場	昼345-6111 夜345-6165	5
5	四日市港管理組合	港湾	石原町	防潮扉	適時	(一財)三重県環境保全事業団	090-2180- 1080	6
6	四日市港管理組合	港湾	塩浜町	防潮扉	適時	昭和四日市石油㈱四日市製油所	昼347-5582 夜347-5517	7
7	四日市港管理組合	港湾	塩浜町	防潮扉	適時	昭和四日市石油㈱四日市製油所	昼347-5582 夜347-5517	8
8	四日市港管理組合	港湾	塩浜町	防潮扉	適時	コスモ石油㈱四日市製油所塩浜油槽係	昼354-8744 夜345-5181	9
9	四日市港管理組合	港湾	塩浜町	防潮扉	適時	コスモ石油㈱四日市製油所塩浜油槽係	昼354-8744 夜345-5181	10
10	四日市港管理組合	港湾	塩浜町	防潮扉	適時	三菱ケミカル㈱三重事業所	昼345-7343 夜346-7126	11
11	四日市港管理組合	港湾	東邦町	防潮扉	適時	日本トランスシティ㈱中部支社	366-2411	12
12	四日市港管理組合	港湾	東邦町	防潮扉	適時	日本トランスシティ㈱中部支社	366-2411	13
13	四日市港管理組合	港湾	末広町	防潮扉	適時	三井倉庫㈱中部支社四日市統括事務所	353-3131	21
14	四日市港管理組合	港湾	末広町	防潮扉	適時	伊藤製油㈱	昼352-5104 夜352-5101	26
15	四日市港管理組合	港湾	末広町	防潮扉	適時	四日市港管理組合	366-7031	43
16	四日市港管理組合	港湾	千歳町	防潮扉	適時	四日市港管理組合	366-7031	44
17	四日市港管理組合	港湾	千歳町	防潮扉	適時	日本トランスシティ㈱中部支社	366-2411	67
18	四日市港管理組合	港湾	千歳町	防潮扉	適時	日本トランスシティ㈱中部支社	366-2411	75
19	四日市港管理組合	港湾	千歳町	防潮扉	適時	日本トランスシティ㈱中部支社	366-2411	79

20	四日市港管理組合	港湾	千歳町	防潮扉	適時	四日市港荷捌施設運用協議会	366-2411	90
21	四日市港管理組合	港湾	千歳町	防潮扉	適時	日本トランスシティ㈱中部支社	366-2411	101
22	四日市港管理組合	港湾	千歳町	防潮扉	適時	日本トランスシティ㈱中部支社	366-2411	102
23	四日市港管理組合	港湾	千歳町	防潮扉	適時	伊勢湾倉庫㈱現業部埠頭事務所	354-7531	103
24	四日市港管理組合	港湾	千歳町	防潮扉	適時	伊勢湾倉庫㈱現業部埠頭事務所	354-7531	104
25	四日市港管理組合	港湾	千歳町	防潮扉	適時	伊勢湾倉庫㈱現業部埠頭事務所	354-7531	105
26	四日市港管理組合	港湾	千歳町	防潮扉	適時	四日市港荷捌施設運用協議会	366-2411	106
27	四日市港管理組合	港湾	千歳町	防潮扉	適時	伊勢湾倉庫㈱現業部埠頭事務所	354-7531	107
28	四日市港管理組合	港湾	千歳町	防潮扉	適時	伊勢湾倉庫㈱現業部埠頭事務所	354-7531	108
29	四日市港管理組合	港湾	千歳町	防潮扉	適時	伊勢湾倉庫㈱現業部埠頭事務所	354-7531	109
30	四日市港管理組合	港湾	千歳町	防潮扉	適時	四日市港管理組合	366-7031	110
31	四日市港管理組合	港湾	千歳町	防潮扉	適時	三井倉庫㈱中部支社四日市統括事務所	353-3131	111
32	四日市港管理組合	港湾	千歳町	防潮扉	適時	四日市港管理組合	366-7031	112
33	四日市港管理組合	港湾	千歳町	防潮扉	適時	四日市港管理組合	366-7031	113
34	四日市港管理組合	港湾	千歳町	防潮扉	適時	日本板硝子㈱四日市事業所	352-3307	116
35	四日市港管理組合	港湾	千歳町	防潮扉	適時	伊勢湾倉庫㈱業務部 (太平洋セメント四日市出荷センター)	353-6361	117
36	四日市港管理組合	港湾	千歳町	防潮扉	適時	日本板硝子㈱四日市事業所	352-3307	119
37	四日市港管理組合	港湾	千歳町	防潮扉	適時	四日市港管理組合 (自治会に委嘱)	366-7031	123
38	四日市港管理組合	港湾	千歳町	防潮扉	適時	(有)山一鉄工所	352-8052	125
39	四日市港管理組合	港湾	千歳町	防潮扉	適時	(有)山一鉄工所	352-8052	126
40	四日市港管理組合	港湾	千歳町	防潮扉	適時	(有)山一鉄工所	352-8052	127

41	四日市港管理組合	港湾	千歳町	防潮扉	適時	四日市港管理組合 (自治会に委嘱)	366-7031	131
42	四日市港管理組合	港湾	千歳町	防潮扉	適時	四日市港管理組合 (個人に委嘱)	366-7031	132
43	四日市港管理組合	港湾	千歳町	防潮扉	適時	コスモエネルギーソリューションズ(株)中部支社三重 営業所	353-5451	136
44	四日市港管理組合	港湾	千歳町	防潮扉	適時	四日市港管理組合	366-7031	143
45	四日市港管理組合	港湾	千歳町	防潮扉	適時	四日市港管理組合	366-7031	144
46	四日市港管理組合	港湾	千歳町	防潮扉	適時	高砂建設(株)	353-6541	146
47	四日市港管理組合	港湾	千歳町	防潮扉	適時	四日市港管理組合	366-7031	151
48	四日市港管理組合	港湾	末広町	防潮扉	適時	四日市港管理組合	366-7031	152
49	四日市港管理組合	港湾	末広町	防潮扉	適時	伊藤製油(株)	昼352-5104 夜352-5101	153
50	四日市港管理組合	港湾	末広町	防潮扉	適時	伊勢湾倉庫(株)現業部埠頭事務所	354-7531	155
51	四日市港管理組合	港湾	末広町	防潮扉	適時	伊勢湾倉庫(株)現業部埠頭事務所	354-7531	156
52	四日市港管理組合	港湾	末広町	防潮扉	適時	日本通運(株)三重支店	354-0202	158
53	四日市港管理組合	港湾	末広町	防潮扉	適時	伊勢湾倉庫(株)現業部埠頭事務所	354-7531	166
54	四日市港管理組合	港湾	末広町	防潮扉	適時	高砂建設(株)	353-6541	167
55	四日市港管理組合	港湾	末広町	防潮扉	適時	日本通運(株)三重支店	327-5625	169
56	四日市港管理組合	港湾	末広町	防潮扉	適時	日本通運(株)三重支店	327-5625	170
57	四日市港管理組合	港湾	末広町	防潮扉	適時	日本通運(株)三重支店	327-5625	171
58	四日市港管理組合	港湾	末広町	防潮扉	適時	日本通運(株)三重支店	327-5625	172
59	四日市港管理組合	港湾	末広町	防潮扉	適時	日本通運(株)三重支店	327-5625	173
60	四日市港管理組合	港湾	末広町	防潮扉	適時	日本通運(株)三重支店	327-5625	174
61	四日市港管理組合	港湾	末広町	防潮扉	適時	(株)中田商事	355-7400	176

62	四日市港管理組合	港湾	末広町	防潮扉	適時	㈱ヤマテック	358-0873	177
63	四日市港管理組合	港湾	末広町	防潮扉	適時	㈱ヤマテック	358-0873	178
64	四日市港管理組合	港湾	末広町	防潮扉	適時	日本通運㈱三重支店	327-5625	179
65	四日市港管理組合	港湾	末広町	防潮扉	適時	日本通運㈱三重支店	327-5625	180
66	四日市港管理組合	港湾	末広町	防潮扉	適時	チンダ倉庫㈱	昼351-5213 夜365-3211	184
67	四日市港管理組合	港湾	尾上町	防潮扉	適時	協同海運㈱	352-5135	193
68	四日市港管理組合	港湾	尾上町	防潮扉	適時	協同海運㈱	352-5135	194
69	四日市港管理組合	港湾	尾上町	防潮扉	適時	協同海運㈱	352-5135	195
70	四日市港管理組合	港湾	高砂町	防潮扉	適時	高砂建設㈱	353-6541	196
71	四日市港管理組合	港湾	高砂町	防潮扉	適時	高砂建設㈱	353-6541	197
72	四日市港管理組合	港湾	稲葉町	防潮扉	適時	コスモ石油㈱四日市製油所	昼354-8744 夜354-8748	200
73	四日市港管理組合	港湾	大協町	防潮扉	適時	コスモ石油㈱四日市製油所	昼354-8744 夜354-8748	201
74	四日市港管理組合	港湾	大協町	防潮扉	適時	コスモ石油㈱四日市製油所	昼354-8744 夜354-8748	202
75	四日市港管理組合	港湾	大協町	防潮扉	適時	コスモ石油㈱四日市製油所	昼354-8744 夜354-8748	204
76	四日市港管理組合	港湾	三郎町	防潮扉	適時	㈱JERA 四日市火力発電所	331-1201	206
77	四日市港管理組合	港湾	富田浜町	防潮扉	適時	四日市港管理組合	366-7031	208
78	四日市港管理組合	港湾	富田浜町	防潮扉	適時	四日市港管理組合	366-7031	209
79	四日市港管理組合	港湾	東富田町	防潮扉	適時	四日市港管理組合	366-7031	211
80	四日市港管理組合	港湾	天カ須賀一丁目	防潮扉	適時	四日市港管理組合	366-7031	213
81	四日市港管理組合	港湾	天カ須賀一丁目	防潮扉	適時	カネニ総業㈱伊勢湾マリーナ	364-0100	214
82	四日市港管理組合	港湾	天カ須賀一丁目	防潮扉	適時	カネニ総業㈱伊勢湾マリーナ	364-0100	215

83	四日市港管理組合	港湾	住吉町	防潮扉	適時	四日市港管理組合	366-7031	219
84	四日市港管理組合	港湾	富田一色町	防潮扉	適時	四日市港管理組合	366-7031	226
85	四日市港管理組合	港湾	富田一色町	防潮扉	適時	四日市港管理組合	366-7031	227
86	四日市港管理組合	港湾	富田一色町	防潮扉	適時	四日市港管理組合	366-7031	228
87	四日市港管理組合	港湾	富田一色町	防潮扉	適時	四日市港管理組合	366-7031	229
88	四日市港管理組合	港湾	富田一色町	防潮扉	適時	四日市港管理組合	366-7031	231
89	四日市港管理組合	港湾	富双二丁目	防潮扉	適時	四日市港管理組合	366-7031	232
90	四日市港管理組合	港湾	浜園町	防潮扉	適時	日本トランスシティ㈱中部支社	366-2411	234
91	四日市港管理組合	港湾	浜園町	防潮扉	適時	日本トランスシティ㈱中部支社	366-2411	235
92	四日市港管理組合	港湾	富双二丁目	防潮扉	適時	四日市港管理組合	366-7031	236
93	四日市港管理組合	港湾	天カ須賀 新町	防潮扉	適時	四日市港管理組合	366-7031	237
94	四日市港管理組合	港湾	天カ須賀 新町	防潮扉	適時	四日市市上下水道局	昼354-8230 夜345-2651	238
95	四日市港管理組合	港湾	天カ須賀 新町	防潮扉	適時	四日市港管理組合	366-7031	239
96	四日市港管理組合	港湾	富双二丁目	防潮扉	適時	四日市港管理組合	366-7031	501
97	四日市港管理組合	港湾	富双一丁目	防潮扉	適時	鈴木造船㈱	昼365-7311 夜365-0292	502
98	四日市港管理組合	港湾	住吉町、天カ須賀	水門	適時	三重総合警備保障㈱	364-9443	住吉
99	四日市港管理組合	港湾	稲葉町 高砂町	水門	適時	四日市港管理組合	366-7031	稲葉
100	四日市港管理組合	港湾	天カ須賀 富双	水門	適時	四日市港管理組合	366-7031	富州原
101	四日市港管理組合	港湾	富田浜元町 東富田町	樋門	適時	四日市市上下水道局	昼354-8230 夜346-9463	豊栄
102	四日市港管理組合	港湾	曙町	樋門	適時	四日市港管理組合	366-7031	曙
103	四日市港管理組合	港湾	東邦町	樋門	適時	三菱ケミカル㈱三重事業所	昼345-7343 夜345-7127	東邦

104	四日市港管理組合	港湾	塩浜町	樋門	適時	四日市市上下水道局	昼354-8230 夜345-5538	塩浜第一
105	四日市港管理組合	港湾	塩浜町	樋門	適時	四日市市上下水道局	昼354-8230 夜364-2170	塩浜第二
106	四日市港管理組合	港湾	塩浜町	樋門	適時	昭和四日市石油㈱四日市製油所	昼347-5582 夜347-5517	塩浜第三
107	四日市港管理組合	港湾	石原町	樋門	適時	石原産業㈱四日市工場	昼345-6111 夜345-6165	石原

【資料 2-8-③】 四日市市上下水道局施設課所管樋門一覧表

番号	管理者	水系名	所在地	水門、樋口等の別	開閉時期	開閉取扱者	電話	備考
1	四日市市	十四川	富田浜元町1	樋門	適時	(株)四日市市生活環境公社	364-3156	豊栄樋門排水機場併設
2	四日市市	前川	富田浜町29	樋門	適時	(株)四日市市生活環境公社	365-4021	茂福ポンプ場併設
3	四日市市	羽津1号幹線水路	羽津古新田	樋門	適時	(株)四日市市生活環境公社	332-1451	羽津ポンプ場併設
4	四日市市	鈴鹿川	河原田町(鎌田)	樋門	洪水危険水位時	(株)四日市市生活環境公社	348-5020	河原田ポンプ場併設
5	四日市市	大井の川雨水幹線水路	東邦町1番地	樋門	適時	(株)四日市市生活環境公社	347-0025	大井ノ川ポンプ場併設
6	四日市市	雨水1号□幹線水路	大井ノ川町	樋門	適時	(株)四日市市生活環境公社	345-2651	雨池ポンプ場併設
7	四日市市	塩浜第1□排水路	塩浜町1	樋門	適時	(株)四日市市生活環境公社	345-5538	塩浜第1ポンプ場併設
8	四日市市	塩浜第2□排水路	塩浜町1	樋門	適時	(株)四日市市生活環境公社	346-6379	塩浜第2ポンプ場併設
9	四日市市	朝明都市□下水路	天ヶ須賀4丁目	樋門	適時	施設課(直営)	354-8220	朝明都市下水路
10	四日市市	阿瀬知川	西未広町1	樋門	適時	月島テクノメンテサービス(株)	353-4223	朝日町ポンプ場併設
11	四日市市	落合川	曙町	樋門	適時	月島テクノメンテサービス(株)	354-8220	落合バイパス除塵機設備併設
12	国土交通省	鈴鹿川	内堀町東浦	樋門	洪水危険水位時	地元代表者	347-0315	河原田排水機場併設
13	四日市市	鈴鹿川	楠町南五味塚	樋門	適時	(株)四日市市生活環境公社	397-6345	新南五味塚ポンプ場併設

※適時は、高潮警報が発表された場合、津波については東海地震の予知情報の発表や三重県北部への津波注意報または津波警報の発表の情報を知ったとき、その他、管理者が必要と判断したときに樋門の閉鎖を行い、高潮や津波等の脅威がなくなったと管理者が判断したとき、樋門を開門する。

(注) 1、7、8については、設置者は四日市港管理組合であり、そこからの委託を受けて管理している。

【資料 2-8-④】 その他所管樋門等一覧表

番号	管理者	水系名	所在地	水門、樋門等の別	開閉時期	開閉取扱者	電話	市所管課	備考
1	国土交通省	鈴鹿川	石原町	石原排水 管	適時	石原エンジニア リンク、 パートナーズ(株)	345-1342	河川 排水	電 動
2	国土交通省	内 部 川	河原田町	河原田谷川 水 門	適時	(株)高芝組	347-2841	河川 排水	電 動
3	国土交通省	内 部 川	河原田町	小古曾排水 管	適時	(株)高芝組	347-2841	河川 排水	電 動
4	国土交通省	内 部 川	河原田町	樋 門	適時	地元操作員	347-0315	施設	河原田排水 機 場 扱 い
5	三 重 県	富田浜海岸	大字羽津甲	米洗川樋門	異常 高潮時	(株)久志本組	331-6101	河川 排水	電 動
6	三 重 県	霞ヶ浦地区 海 岸	大字羽津甲	霞ヶ浦公園 陸 閘	異常 高潮時	三重発動機 (株)	331-1826	河川 排水	手 動 陸 閘
7	三 重 県	羽津地区 海 岸	大字羽津甲	競 輪 場 北 陸 閘	異常 高潮時	三重発動機 (株)	331-1826	河川 排水	手 動 陸 閘
8	三 重 県	羽津地区 海 岸	大字羽津甲	競 輪 場 中 陸 閘	異常 高潮時	三重発動機 (株)	331-1826	河川 排水	手 動 陸 閘
9	三 重 県	羽津地区 海 岸	大字羽津甲	競 輪 場 南 陸 閘	異常 高潮時	三重発動機 (株)	331-1826	河川 排水	手 動 陸 閘
10	三 重 県	海 蔵 川	高浜町	水 門	洪水時	四 日 市 建 設 事 務 所	351-4111		電動ローラー
11	三 重 県	海 蔵 川	万古町	阿倉川樋門	洪水時	(株)東産業	332-2323	河川 排水	電 動
12	三 重 県	三 滝 川	新浜町	蒲ノ川樋門	洪水時	桜工業(株)	331-9949	河川 排水	手 動
13	三 重 県	落 合 川	曙町	落合樋門	洪水時	四日市市	345-1001	施設	電動ローラー
14	四日市市	磯津漁港	大字塩浜	樋 門	適時	株式会社 上田新工業	345-4761	農水 振興	手 動
15	四日市市	内 部 川	河原田町	谷川樋管	適時	(株)高芝組	347-2841	河川 排水	手 動
16	四日市市	朝 明 川	中村町	萱生川樋門	適時	(株)中村組	337-2222	河川 排水	電 動
17	四日市市	朝 明 川	平津町	平津川樋門	適時	(株)中村組	337-2222	河川 排水	電 動
18	四日市市	羽津地区 海 岸	大字羽津甲	霞ヶ浦4号 線ゲート	異常 高潮時	三重発動機 (株)	331-1826	河川 排水	手動陸閘
19	四日市市	磯津漁港	楠町(小倉)	五 叟 樋 門	適時	株式会社 上田新工業	345-4761	農水 振興	電 動
20	四日市市	楠 漁 港	楠町(南五味塚)	開 栄 樋 門	適時	株式会社 上田新工業	345-4761	農水 振興	電 動
21	四日市市	楠 漁 港	楠町(南五味塚)	五 味 樋 門	適時	株式会社 上田新工業	345-4761	農水 振興	手 動
22	四日市市	楠 漁 港	楠町(南五味塚)	楠 漁 港 陸 閘	適時	四日市市漁 協	345-1571	農水 振興	手 動
23	三 重 県	吉 崎 海 岸	楠町(北五味塚)	古江樋管	適時			三重 県	手 動
24	三 重 県	吉 崎 海 岸	楠町(北五味塚)	吉崎海岸 防 潮 扉	異常 高潮時			三重 県	手 動

9. 防火水槽関係

【資料2-9-①】 防火水槽等一覧表

種別	地区	町名	容量m ³	耐震性
防火水槽	共同	四日市市諏訪栄町	103.1	有
防火水槽	共同	四日市市諏訪栄町	43.8	無
防火水槽	共同	四日市市諏訪町	40	無
防火水槽	共同	四日市市諏訪町	40	無
防火水槽	共同	四日市市西浦1丁目	101.7	有
防火水槽	共同	四日市市中部	101.7	有
防火水槽	共同	四日市市北町	48.4	無
防火水槽	共同	四日市市北町	33.7	無
防火水槽	共同	四日市市堀木2丁目	101.7	有
防火水槽	中央	四日市市栄町	101.7	有
防火水槽	中央	四日市市元新町	101.7	有
防火水槽	中央	四日市市新町	31.7	無
防火水槽	中央	四日市市北浜町	31.7	無
防火水槽	同和	四日市市中町	43.2	無
防火水槽	同和	四日市市八幡町	43.8	無
防火水槽	港	四日市市稲葉町	26	無
防火水槽	港	四日市市稲葉町	108.8	有
防火水槽	港	四日市市蔵町	34.6	無
防火水槽	港	四日市市南納屋町	101.7	有
防火水槽	港	四日市市南納屋町	43	無
防火水槽	浜田	四日市市安島1丁目	168.7	無
防火水槽	浜田	四日市市安島2丁目	40.9	有
防火水槽	浜田	四日市市鶴の森1丁目	103.1	有
防火水槽	浜田	四日市市鶴の森2丁目	60	有
防火水槽	浜田	四日市市三栄町	104.5	有
防火水槽	浜田	四日市市十七軒町	40.9	有
防火水槽	浜田	四日市市曙町	108.8	有
防火水槽	浜田	四日市市曙町	53.5	無
防火水槽	浜田	四日市市曙町	40	無
防火水槽	浜田	四日市市曙町	40	無
防火水槽	浜田	四日市市新正2丁目	40.9	有
防火水槽	浜田	四日市市新正2丁目	101.7	有
防火水槽	浜田	四日市市新正4丁目	40.9	有
防火水槽	浜田	四日市市西浜田町	101.7	有
防火水槽	浜田	四日市市南浜田町	31.7	無

種別	地区	町名	容量m ³	耐震性
防火水槽	浜田	四日市市浜田町	34.2	無
防火水槽	橋北	四日市市京町	42	無
防火水槽	橋北	四日市市京町	33	無
防火水槽	橋北	四日市市午起3丁目	40	有
防火水槽	橋北	四日市市高浜町	38	無
防火水槽	橋北	四日市市高浜町	40	無
防火水槽	橋北	四日市市新浜町	103	有
防火水槽	橋北	四日市市新浜町	40	有
防火水槽	橋北	四日市市川原町	41	無
防火水槽	橋北	四日市市川原町	105	有
防火水槽	橋北	四日市市滝川町	110	有
防火水槽	橋北	四日市市滝川町	41	無
防火水槽	橋北	四日市市陶栄町	38	無
防火水槽	海蔵	四日市市みゆきヶ丘2丁目	42.9	無
防火水槽	海蔵	四日市市阿倉川町	41.3	無
防火水槽	海蔵	四日市市三ツ谷町	40.3	無
防火水槽	海蔵	四日市市大字西阿倉川	32.7	無
防火水槽	海蔵	四日市市大字東阿倉川	103	有
防火水槽	海蔵	四日市市本郷町	40	有
防火水槽	海蔵	四日市市末永町	40	有
防火水槽	海蔵	四日市市末永町	40	有
防火水槽	海蔵	四日市市万古町	40.6	無
防火水槽	海蔵	四日市市野田2丁目	60	有
防火水槽	海蔵	四日市市大字西阿倉川	60	有
防火水槽	常磐	四日市市ときわ3丁目	40.4	有
防火水槽	常磐	四日市市ときわ5丁目	60	有
防火水槽	常磐	四日市市久保田1丁目	65	有
防火水槽	常磐	四日市市松本3丁目	40.3	無
防火水槽	常磐	四日市市松本4丁目	71.9	無
防火水槽	常磐	四日市市松本6丁目	40	無
防火水槽	常磐	四日市市城西町	40	有
防火水槽	常磐	四日市市西伊倉町	60	有
防火水槽	常磐	四日市市青葉町	57.1	無
防火水槽	常磐	四日市市青葉町	57.1	無
防火水槽	常磐	四日市市青葉町	57.1	無
防火水槽	常磐	四日市市青葉町	57.1	無
防火水槽	常磐	四日市市青葉町	57.1	無

種別	地区	町名	容量 ^{m³}	耐震性
防火水槽	常磐	四日市市赤堀3丁目	37	無
防火水槽	常磐	四日市市赤堀3丁目	41	無
防火水槽	常磐	四日市市赤堀3丁目	60	有
防火水槽	常磐	四日市市大井手1丁目	40.4	有
防火水槽	常磐	四日市市大字松本	40	有
防火水槽	常磐	四日市市南松本町	42.2	無
防火水槽	川島	四日市市三滝台1丁目	40	無
防火水槽	川島	四日市市三滝台2丁目	40	無
防火水槽	川島	四日市市三滝台3丁目	40	無
防火水槽	川島	四日市市三滝台4丁目	40	無
防火水槽	川島	四日市市小生町	45	無
防火水槽	川島	四日市市川島新町	40.9	有
防火水槽	川島	四日市市川島町	38.8	無
防火水槽	川島	四日市市川島町	40	無
防火水槽	川島	四日市市川島町	40	無
防火水槽	川島	四日市市川島町	40	無
防火水槽	川島	四日市市川島町	33.2	無
防火水槽	川島	四日市市川島町	41	無
防火水槽	川島	四日市市川島町	40.9	無
防火水槽	川島	四日市市川島町	60	有
防火水槽	川島	四日市市浮橋1丁目	42.2	無
防火水槽	川島	四日市市浮橋2丁目	42.2	無
防火水槽	川島	四日市市浮橋2丁目	42.2	無
防火水槽	川島	四日市市別山3丁目	60	有
防火水槽	神前	四日市市高角町	60	有
防火水槽	神前	四日市市寺方町	23.4	無
防火水槽	神前	四日市市寺方町	39	無
防火水槽	神前	四日市市寺方町	40.9	有
防火水槽	神前	四日市市寺方町	41	有
防火水槽	神前	四日市市曾井町	23.9	無
防火水槽	神前	四日市市曾井町	44.2	無
防火水槽	神前	四日市市曾井町	46.6	無
防火水槽	神前	四日市市曾井町	60	有
防火水槽	神前	四日市市尾平町	36.8	無
防火水槽	神前	四日市市尾平町	41.4	無
防火水槽	神前	四日市市尾平町	40.9	無
防火水槽	神前	四日市市尾平町	168.3	無

種別	地区	町名	容量 ^{m³}	耐震性
防火水槽	神前	四日市市尾平町	50	無
防火水槽	神前	四日市市尾平町	50	無
防火水槽	神前	四日市市尾平町	40	有
防火水槽	神前	四日市市尾平町	40	有
防火水槽	桜	四日市市桜花台1丁目	58.1	無
防火水槽	桜	四日市市桜花台1丁目	58.1	無
防火水槽	桜	四日市市桜花台2丁目	58.1	無
防火水槽	桜	四日市市桜花台2丁目	58.1	無
防火水槽	桜	四日市市桜新町2丁目	41.5	有
防火水槽	桜	四日市市桜台1丁目	45	無
防火水槽	桜	四日市市桜台1丁目	40	有
防火水槽	桜	四日市市桜台2丁目	45	無
防火水槽	桜	四日市市桜台2丁目	45	無
防火水槽	桜	四日市市桜台3丁目	45	無
防火水槽	桜	四日市市桜町	48	無
防火水槽	桜	四日市市桜町	40.8	有
防火水槽	桜	四日市市桜町	40.8	有
防火水槽	桜	四日市市桜町	40.8	有
防火水槽	桜	四日市市桜町	98	無
防火水槽	桜	四日市市桜町	46	無
防火水槽	桜	四日市市桜町	60	有
防火水槽	桜	四日市市桜町	40.1	有
防火水槽	桜	四日市市智積町	40	有
防火水槽	県	四日市市あがたが丘1丁目	40	無
防火水槽	県	四日市市あがたが丘1丁目	40	無
防火水槽	県	四日市市あがたが丘1丁目	40	無
防火水槽	県	四日市市あがたが丘2丁目	40	無
防火水槽	県	四日市市あがたが丘3丁目	40.2	無
防火水槽	県	四日市市あがたが丘3丁目	40	無
防火水槽	県	四日市市下海老町	40	無
防火水槽	県	四日市市下海老町	39	無
防火水槽	県	四日市市下海老町	21.2	無
防火水槽	県	四日市市江村町	38.6	無
防火水槽	県	四日市市江村町	42.3	無
防火水槽	県	四日市市上海老町	40	有
防火水槽	県	四日市市上海老町	46.6	無
防火水槽	県	四日市市上海老町	42.3	無

種別	地区	町名	容量m ³	耐震性
防火水槽	県	四日市市上海老町	25.9	無
防火水槽	県	四日市市上海老町	40.2	無
防火水槽	県	四日市市上海老町	41	無
防火水槽	県	四日市市上海老町	40.6	有
防火水槽	県	四日市市上海老町	40.6	有
防火水槽	県	四日市市上海老町	40.6	有
防火水槽	県	四日市市上海老町	40.6	有
防火水槽	県	四日市市上海老町	40	有
防火水槽	県	四日市市上海老町	60	有
防火水槽	県	四日市市上海老町	40	有
防火水槽	県	四日市市上海老町	40	有
防火水槽	県	四日市市上海老町	40	有
防火水槽	県	四日市市上海老町	40	有
防火水槽	県	四日市市上海老町	40	有
防火水槽	県	四日市市上海老町	40	有
防火水槽	県	四日市市上海老町	40	有
防火水槽	県	四日市市上海老町	40	有
防火水槽	県	四日市市上海老町	40	有
防火水槽	県	四日市市上海老町	60	有
防火水槽	県	四日市市上海老町	40	有
防火水槽	県	四日市市上海老町	40	有
防火水槽	県	四日市市上海老町	40	有
防火水槽	県	四日市市赤水町	41	有
防火水槽	県	四日市市平尾町	40	有
防火水槽	県	四日市市平尾町	40	有
防火水槽	県	四日市市平尾町	53.9	無
防火水槽	県	四日市市平尾町	49.8	無
防火水槽	県	四日市市平尾町	49	無
防火水槽	県	四日市市北野町	40	有
防火水槽	三重	四日市市坂部が丘3丁目	40.4	有
防火水槽	三重	四日市市坂部台2丁目	40.8	有
防火水槽	三重	四日市市坂部台2丁目	40.8	有
防火水槽	三重	四日市市三重1丁目	49.6	無
防火水槽	三重	四日市市三重4丁目	49.6	無
防火水槽	三重	四日市市三重5丁目	41.5	無
防火水槽	三重	四日市市三重6丁目	40	無
防火水槽	三重	四日市市三重9丁目	49.6	無
防火水槽	三重	四日市市山之一色町	40.1	有
防火水槽	三重	四日市市山之一色町	40.1	有
防火水槽	三重	四日市市山之一色町	40.1	有
防火水槽	三重	四日市市山之一色町	40.4	有

種別	地区	町名	容量m ³	耐震性
防火水槽	三重	四日市市山之一色町	40.1	有
防火水槽	三重	四日市市山之一色町	40.9	有
防火水槽	三重	四日市市山之一色町	44.2	無
防火水槽	三重	四日市市山之一色町	54	無
防火水槽	三重	四日市市山之一色町	40	無
防火水槽	三重	四日市市山之一色町	40.4	有
防火水槽	三重	四日市市山之一色町	40.1	有
防火水槽	三重	四日市市山之一色町	40	有
防火水槽	三重	四日市市山之一色町	40	有
防火水槽	三重	四日市市山之一色町	40	有
防火水槽	三重	四日市市山之一色町	40	有
防火水槽	三重	四日市市山之一色町	40	有
防火水槽	三重	四日市市山之一色町	40	有
防火水槽	三重	四日市市山之一色町	40	有
防火水槽	三重	四日市市山之一色町	40	有
防火水槽	三重	四日市市山之一色町	40	有
防火水槽	三重	四日市市山之一色町	40	有
防火水槽	三重	四日市市山之一色町	40	有
防火水槽	三重	四日市市山之一色町	40	有
防火水槽	三重	四日市市山之一色町	40	有
防火水槽	三重	四日市市山之一色町	40	有
防火水槽	三重	四日市市小杉町	40.4	有
防火水槽	三重	四日市市小杉町	40.4	有
防火水槽	三重	四日市市小杉町	25.2	無
防火水槽	三重	四日市市小杉町	48.6	無
防火水槽	三重	四日市市小杉町	41.8	有
防火水槽	三重	四日市市生桑町	40	無
防火水槽	三重	四日市市生桑町	40	無
防火水槽	三重	四日市市生桑町	40	有
防火水槽	三重	四日市市生桑町	60	有
防火水槽	三重	四日市市西坂部町	41.5	無
防火水槽	三重	四日市市西坂部町	40.6	有
防火水槽	三重	四日市市大谷台2丁目	35.1	無
防火水槽	三重	四日市市大谷台2丁目	35.1	無
防火水槽	三重	四日市市大谷台2丁目	35.1	無
防火水槽	三重	四日市市大谷台2丁目	35.1	無
防火水槽	三重	四日市市大谷台2丁目	35.1	無
防火水槽	三重	四日市市山之一色町	40	有
防火水槽	三重	四日市市山之一色町	40	有
防火水槽	三重	四日市市山之一色町	40	有
防火水槽	三重	四日市市山之一色町	40	有
防火水槽	三重	四日市市山之一色町	40	有

種別	地区	町名	容量 ^{m³}	耐震性
防火水槽	三重	四日市市山之一色町	40	有
防火水槽	三重	四日市市山之一色町	40	有
防火水槽	三重	四日市市山之一色町	40	有
防火水槽	三重	四日市市山之一色町	40	有
防火水槽	三重	四日市市山之一色町	40	有
防火水槽	三重	四日市市山之一色町	40	有
防火水槽	三重	四日市市山之一色町	40	有
防火水槽	三重	四日市市山之一色町	40	有
防火水槽	三重	四日市市山之一色町	40	有
防火水槽	三重	四日市市山之一色町	35	無
防火水槽	三重	四日市市山之一色町	35	無
防火水槽	三重	四日市市山之一色町	40	有
防火水槽	三重	四日市市山之一色町	70	有
防火水槽	三重	四日市市山之一色町	120	有
防火水槽	三重	四日市市山之一色町	110	有
防火水槽	三重	四日市市山之一色町	70	有
防火水槽	三重	四日市市山之一色町	70	有
防火水槽	三重	四日市市山之一色町	80	有
防火水槽	三重	四日市市山之一色町	40	有
防火水槽	三重	四日市市山之一色町	40	有
防火水槽	羽津	四日市市大宮町	40	無
防火水槽	羽津	四日市市大宮町	60	有
防火水槽	羽津	四日市市大宮西町	60	有
防火水槽	羽津	四日市市羽津山町	40.6	無
防火水槽	羽津	四日市市羽津山町	37.8	無
防火水槽	羽津	四日市市別名1丁目	32.2	無
防火水槽	羽津	四日市市別名2丁目	40	無
防火水槽	羽津	四日市市別名4丁目	101.7	有
防火水槽	羽津	四日市市別名4丁目	61.8	有
防火水槽	羽津	四日市市大字羽津戊	48	無
防火水槽	羽津	四日市市大字羽津戊	40.9	有
防火水槽	羽津	四日市市八田2丁目	103.1	有
防火水槽	羽津	四日市市緑丘町	40	有
防火水槽	富田	四日市市大字茂福	200.2	無
防火水槽	富田	四日市市大字茂福	40.4	有
防火水槽	富田	四日市市大字茂福	40.4	有
防火水槽	富田	四日市市大字茂福	40.9	有

種別	地区	町名	容量 ^{m³}	耐震性
防火水槽	富田	四日市市東富田町	100	有
防火水槽	富田	四日市市南富田町	33.6	無
防火水槽	富田	四日市市富田1丁目	43.6	無
防火水槽	富田	四日市市富田2丁目	40.9	有
防火水槽	富田	四日市市富田3丁目	60	有
防火水槽	富田	四日市市富田浜町	102	有
防火水槽	富洲原	四日市市松原町	101.7	有
防火水槽	富洲原	四日市市天カ須賀1丁目	40.4	有
防火水槽	富洲原	四日市市天カ須賀2丁目	110.2	有
防火水槽	富洲原	四日市市天カ須賀5丁目	40	有
防火水槽	富洲原	四日市市天カ須賀5丁目	41	有
防火水槽	富洲原	四日市市天カ須賀新町	40	無
防火水槽	富洲原	四日市市天カ須賀新町	40	無
防火水槽	富洲原	四日市市富州原町	43.2	有
防火水槽	富洲原	四日市市富州原町	43.2	有
防火水槽	富洲原	四日市市富州原町	43.2	有
防火水槽	富洲原	四日市市富州原町	43.2	有
防火水槽	富洲原	四日市市富州原町	32	無
防火水槽	富洲原	四日市市富田一色町	101.7	有
防火水槽	富洲原	四日市市富田一色町	40.3	無
防火水槽	富洲原	四日市市平町	40	有
防火水槽	大矢知	四日市市下さざらい町	60	有
防火水槽	大矢知	四日市市下之宮町	40.9	有
防火水槽	大矢知	四日市市松寺2丁目	42	無
防火水槽	大矢知	四日市市松寺3丁目	34.2	無
防火水槽	大矢知	四日市市松寺3丁目	36.7	無
防火水槽	大矢知	四日市市松寺3丁目	60	有
防火水槽	大矢知	四日市市垂坂新町	40.9	有
防火水槽	大矢知	四日市市垂坂町	40.8	有
防火水槽	大矢知	四日市市垂坂町	14.1	無
防火水槽	大矢知	四日市市垂坂町	41.1	有
防火水槽	大矢知	四日市市西富田町	60	有
防火水槽	大矢知	四日市市川北1丁目	40.9	有
防火水槽	大矢知	四日市市川北2丁目	40.4	無
防火水槽	大矢知	四日市市大矢知町	40.9	有
防火水槽	大矢知	四日市市大矢知町	40.4	有
防火水槽	大矢知	四日市市東垂坂町	40.4	有

種別	地区	町名	容量m ³	耐震性
防火水槽	大矢知	四日市市南垂坂町	54.4	無
防火水槽	大矢知	四日市市大矢知町	40	有
防火水槽	大矢知	四日市市蒔田3丁目	60	有
防火水槽	八郷	四日市市あかつき台1丁目	50	無
防火水槽	八郷	四日市市あかつき台2丁目	48	無
防火水槽	八郷	四日市市あかつき台3丁目	40	無
防火水槽	八郷	四日市市あかつき台4丁目	40	無
防火水槽	八郷	四日市市あかつき台4丁目	40	無
防火水槽	八郷	四日市市あかつき台5丁目	40	無
防火水槽	八郷	四日市市あかつき台6丁目	40	無
防火水槽	八郷	四日市市伊坂台1丁目	61	有
防火水槽	八郷	四日市市伊坂台3丁目	41.6	有
防火水槽	八郷	四日市市伊坂台3丁目	40	有
防火水槽	八郷	四日市市伊坂町	42.5	無
防火水槽	八郷	四日市市伊坂町	33	無
防火水槽	八郷	四日市市伊坂町	40	無
防火水槽	八郷	四日市市伊坂町	40	有
防火水槽	八郷	四日市市萱生町	41.3	無
防火水槽	八郷	四日市市萱生町	41.3	無
防火水槽	八郷	四日市市萱生町	41.3	無
防火水槽	八郷	四日市市萱生町	41.3	無
防火水槽	八郷	四日市市萱生町	40	有
防火水槽	八郷	四日市市広永町	41.4	無
防火水槽	八郷	四日市市広永町	40.9	無
防火水槽	八郷	四日市市広永町	30	無
防火水槽	八郷	四日市市山村町	17.9	無
防火水槽	八郷	四日市市山村町	12.2	無
防火水槽	八郷	四日市市山村町	42.4	無
防火水槽	八郷	四日市市山村町	41.1	有
防火水槽	八郷	四日市市山分町	40	有
防火水槽	八郷	四日市市千代田町	24	無
防火水槽	八郷	四日市市千代田町	40	有
防火水槽	八郷	四日市市中村町	26.4	無
防火水槽	八郷	四日市市中村町	38	無
防火水槽	八郷	四日市市中村町	40	無
防火水槽	八郷	四日市市中村町	40.8	有
防火水槽	八郷	四日市市中村町	40	有

種別	地区	町名	容量m ³	耐震性
防火水槽	八郷	四日市市中村町	40	有
防火水槽	八郷	四日市市中村町	40	有
防火水槽	八郷	四日市市中村町	42	有
防火水槽	八郷	四日市市中村町	41.2	有
防火水槽	八郷	四日市市平津新町	40.4	無
防火水槽	八郷	四日市市平津町	40	有
防火水槽	下野	四日市市あさけが丘1丁目	41.3	有
防火水槽	下野	四日市市あさけが丘2丁目	40	無
防火水槽	下野	四日市市札幌町	40	有
防火水槽	下野	四日市市山城町	40	有
防火水槽	下野	四日市市西大鐘町	46.6	無
防火水槽	下野	四日市市西大鐘町	40	有
防火水槽	下野	四日市市大鐘町	40.4	有
防火水槽	下野	四日市市大鐘町	40.4	有
防火水槽	下野	四日市市大鐘町	18.7	無
防火水槽	下野	四日市市朝明町	37.2	無
防火水槽	下野	四日市市朝明町	41.2	有
防火水槽	下野	四日市市朝明町	41.2	有
防火水槽	下野	四日市市朝明町	41.2	有
防火水槽	下野	四日市市朝明町	40	有
防火水槽	下野	四日市市八千代台1丁目	41.3	有
防火水槽	下野	四日市市八千代台3丁目	40	無
防火水槽	下野	四日市市北山町	60	有
防火水槽	保々	四日市市まきの木台2丁目	40.8	有
防火水槽	保々	四日市市高見台1丁目	43.5	無
防火水槽	保々	四日市市高見台1丁目	43.5	無
防火水槽	保々	四日市市高見台1丁目	43.5	無
防火水槽	保々	四日市市高見台2丁目	45	無
防火水槽	保々	四日市市市場町	34.8	無
防火水槽	保々	四日市市市場町	58.8	無
防火水槽	保々	四日市市市場町	34.2	無
防火水槽	保々	四日市市市場町	40	有
防火水槽	保々	四日市市小牧町	31.7	無
防火水槽	保々	四日市市小牧町	75	無
防火水槽	保々	四日市市小牧町	38.7	無
防火水槽	保々	四日市市小牧町	40.9	無
防火水槽	保々	四日市市小牧町	30.7	無

種別	地区	町名	容量m ³	耐震性
防火水槽	保々	四日市市小牧町	40	有
防火水槽	保々	四日市市小牧町	40.9	有
防火水槽	保々	四日市市小牧町	50.8	無
防火水槽	保々	四日市市小牧町	40.8	無
防火水槽	保々	四日市市小牧町	43.5	無
防火水槽	保々	四日市市西村町	42.7	無
防火水槽	保々	四日市市西村町	45	無
防火水槽	保々	四日市市西村町	47.8	無
防火水槽	保々	四日市市西村町	36.1	無
防火水槽	保々	四日市市西村町	35.9	無
防火水槽	保々	四日市市西村町	52.2	無
防火水槽	保々	四日市市西村町	45.2	有
防火水槽	保々	四日市市中野町	17.6	無
防火水槽	保々	四日市市中野町	144	無
防火水槽	保々	四日市市中野町	43.5	無
防火水槽	保々	四日市市中野町	34.9	無
防火水槽	保々	四日市市中野町	40.8	無
防火水槽	保々	四日市市中野町	30.8	無
防火水槽	保々	四日市市中野町	43.5	無
防火水槽	塩浜	四日市市塩浜町	73.6	無
防火水槽	塩浜	四日市市海山道町1丁目	100	有
防火水槽	塩浜	四日市市御菌町1丁目	108.8	有
防火水槽	塩浜	四日市市七つ屋町	100	有
防火水槽	塩浜	四日市市小浜町	100	有
防火水槽	塩浜	四日市市石原町	32.7	無
防火水槽	塩浜	四日市市石原町	280	無
防火水槽	塩浜	四日市市大字塩浜	45.3	無
防火水槽	塩浜	四日市市大字塩浜	60	有
防火水槽	塩浜	四日市市大字塩浜磯津	103	有
防火水槽	塩浜	四日市市大字塩浜磯津	42	有
防火水槽	塩浜	四日市市馳出町1丁目	100	有
防火水槽	塩浜	四日市市中里町	40.9	有
防火水槽	塩浜	四日市市柳町	40.9	有
防火水槽	日永	四日市市雨池町	44.8	無
防火水槽	日永	四日市市前田町	101.8	有
防火水槽	日永	四日市市前田町	103.9	無
防火水槽	日永	四日市市大字泊村	35.6	無

種別	地区	町名	容量 ^{m³}	耐震性
防火水槽	日永	四日市市大字泊村	40.8	無
防火水槽	日永	四日市市大字泊村	60	有
防火水槽	日永	四日市市大字泊村	40	有
防火水槽	日永	四日市市大字六呂見	101.7	有
防火水槽	日永	四日市市大字六呂見	42.4	無
防火水槽	日永	四日市市追分3丁目	43.3	無
防火水槽	日永	四日市市日永1丁目	101.7	有
防火水槽	日永	四日市市日永3丁目	38	無
防火水槽	日永	四日市市日永西2丁目	40.9	有
防火水槽	日永	四日市市泊小柳町	40.8	有
防火水槽	日永	四日市市泊小柳町	44	無
防火水槽	日永	四日市市大字日永	40	有
防火水槽	四郷	四日市市高花平1丁目	52.6	無
防火水槽	四郷	四日市市高花平3丁目	55.1	無
防火水槽	四郷	四日市市笹川2丁目	62.4	有
防火水槽	四郷	四日市市笹川3丁目	40.9	有
防火水槽	四郷	四日市市笹川5丁目	100	有
防火水槽	四郷	四日市市笹川7丁目	41.8	有
防火水槽	四郷	四日市市笹川9丁目	105.1	有
防火水槽	四郷	四日市市小林町	60	有
防火水槽	四郷	四日市市西日野町	40.9	無
防火水槽	四郷	四日市市西日野町	43.8	無
防火水槽	四郷	四日市市西日野町	37.3	無
防火水槽	四郷	四日市市西日野町	37.1	無
防火水槽	四郷	四日市市東日野	40	無
防火水槽	四郷	四日市市東日野	56	無
防火水槽	四郷	四日市市八王子町	23.4	無
防火水槽	四郷	四日市市八王子町	60	無
防火水槽	内部	四日市市貝家町	33.4	無
防火水槽	内部	四日市市貝家町	54	無
防火水槽	内部	四日市市小古曾2丁目	31.5	無
防火水槽	内部	四日市市小古曾4丁目	40.8	有
防火水槽	内部	四日市市小古曾5丁目	40.8	有
防火水槽	内部	四日市市小古曾5丁目	60	有
防火水槽	内部	四日市市小古曾6丁目	40.9	有
防火水槽	内部	四日市市南小松町	40.9	有
防火水槽	内部	四日市市南小松町	43.2	無

種別	地区	町名	容量 ^{m³}	耐震性
防火水槽	内部	四日市市波木が丘町	46	無
防火水槽	内部	四日市市波木が丘町	46	無
防火水槽	内部	四日市市波木町	26.8	無
防火水槽	内部	四日市市波木町	61	有
防火水槽	内部	四日市市波木南台2丁目	40.9	有
防火水槽	内部	四日市市采女が丘3丁目	60	有
防火水槽	内部	四日市市采女が丘4丁目	40.9	有
防火水槽	内部	四日市市采女町	56	無
防火水槽	内部	四日市市采女町	40	無
防火水槽	内部	四日市市采女町	55.1	無
防火水槽	内部	四日市市采女町	42.3	無
防火水槽	内部	四日市市采女町	40.6	無
防火水槽	内部	四日市市北小松町	57.4	無
防火水槽	内部	四日市市北小松町	43.1	無
防火水槽	河原田	四日市市河原田町	40.9	有
防火水槽	河原田	四日市市河原田町	45.6	無
防火水槽	河原田	四日市市河原田町	40	有
防火水槽	河原田	四日市市河原田町	40	無
防火水槽	河原田	四日市市河原田町	45	無
防火水槽	河原田	四日市市河原田町	41.7	無
防火水槽	河原田	四日市市河原田町	41.7	無
防火水槽	河原田	四日市市河原田町	41.7	無
防火水槽	河原田	四日市市河原田町	41.7	無
防火水槽	河原田	四日市市貝塚町	40	有
防火水槽	河原田	四日市市貝塚町	40	有
防火水槽	河原田	四日市市川尻町	101.7	有
防火水槽	河原田	四日市市大治田1丁目	40	有
防火水槽	河原田	四日市市大治田2丁目	40.9	有
防火水槽	河原田	四日市市内堀町	47	無
防火水槽	小山田	四日市市山田町	49	無
防火水槽	小山田	四日市市山田町	57.7	無
防火水槽	小山田	四日市市山田町	40	無
防火水槽	小山田	四日市市山田町	38.6	無
防火水槽	小山田	四日市市山田町	40.8	有
防火水槽	小山田	四日市市山田町	43.1	無
防火水槽	小山田	四日市市山田町	40	有
防火水槽	小山田	四日市市鹿間町	43.3	無

種別	地区	町名	容量m ³	耐震性
防火水槽	小山田	四日市市鹿間町	43.1	無
防火水槽	小山田	四日市市鹿間町	36.4	無
防火水槽	小山田	四日市市鹿間町	41	無
防火水槽	小山田	四日市市鹿間町	20.5	無
防火水槽	小山田	四日市市鹿間町	54	無
防火水槽	小山田	四日市市小山町	40.3	無
防火水槽	小山田	四日市市小山町	42.2	無
防火水槽	小山田	四日市市西山町	44.1	無
防火水槽	小山田	四日市市西山町	42.2	無
防火水槽	小山田	四日市市西山町	40	有
防火水槽	小山田	四日市市西山町	42.8	無
防火水槽	小山田	四日市市堂ヶ山町	40	有
防火水槽	小山田	四日市市内山町	29.9	無
防火水槽	小山田	四日市市美里町	7	無
防火水槽	小山田	四日市市六名町	41.9	有
防火水槽	小山田	四日市市和無田町	40	有
防火水槽	水沢	四日市市水沢町	40.9	無
防火水槽	水沢	四日市市水沢町	26.8	無
防火水槽	水沢	四日市市水沢町	30.6	無
防火水槽	水沢	四日市市水沢町	38.8	無
防火水槽	水沢	四日市市水沢町	41.5	有
防火水槽	水沢	四日市市水沢町	46.6	無
防火水槽	水沢	四日市市水沢町	42.2	無
防火水槽	水沢	四日市市水沢町	236	無
防火水槽	水沢	四日市市水沢町	40.9	無
防火水槽	水沢	四日市市水沢町	40.9	有
防火水槽	水沢	四日市市水沢町	42	無
防火水槽	水沢	四日市市水沢町	40	有
防火水槽	水沢	四日市市水沢町	40	有
防火水槽	水沢	四日市市水沢野田町	40.8	無
防火水槽	水沢	四日市市水沢町	40	有
防火水槽	水沢	四日市市水沢町	40.1	有
防火水槽	楠	四日市市楠町小倉	42.5	無
防火水槽	楠	四日市市楠町小倉	76	無
防火水槽	楠	四日市市楠町小倉	60	有
防火水槽	楠	四日市市楠町小倉	60	有
防火水槽	楠	四日市市楠町小倉	60	有

種別	地区	町名	容量m ³	耐震性
防火水槽	楠	四日市市楠町南五味塚	45	無
防火水槽	楠	四日市市楠町南五味塚	42	有
防火水槽	楠	四日市市楠町南五味塚	36.7	無
防火水槽	楠	四日市市楠町南五味塚	54	無
防火水槽	楠	四日市市楠町南五味塚	42	有
防火水槽	楠	四日市市楠町南五味塚	40	無
防火水槽	楠	四日市市楠町南五味塚	60	有
防火水槽	楠	四日市市楠町南五味塚	40	有
防火水槽	楠	四日市市楠町南五味塚	60	有
防火水槽	楠	四日市市楠町南五味塚	42	有
防火水槽	楠	四日市市楠町南五味塚	42	有
防火水槽	楠	四日市市楠町南五味塚	100	有
防火水槽	楠	四日市市楠町南川	60	有
防火水槽	楠	四日市市楠町北一色	32	無
防火水槽	楠	四日市市楠町北五味塚	60	有
防火水槽	楠	四日市市楠町北五味塚	42.7	無
防火水槽	楠	四日市市楠町北五味塚	42.7	有
防火水槽	楠	四日市市楠町北五味塚	60	有
防火水槽	楠	四日市市楠町北五味塚	42.7	有
防火水槽	楠	四日市市楠町北五味塚	42.7	有
防火水槽	楠	四日市市楠町北五味塚	60	有
防火水槽	楠	四日市市楠町北五味塚	60	有
防火水槽	楠	四日市市楠町北五味塚	100	有
防火水槽	楠	四日市市楠町北五味塚	60	有
防火水槽	楠	四日市市楠町本郷	40	有
防火水槽	楠	四日市市楠町本郷	100	有
防火水槽	楠	四日市市楠町本郷	60	有
防火水槽	楠	四日市市楠町本郷	60	有
防火水槽	楠	四日市市楠町本郷	60	有
防火水槽	楠	四日市市楠町本郷	60	有
防火水槽	楠	四日市市楠町本郷	60	有
防火水槽	楠	四日市市楠町本郷	60	有
防火水槽	楠	四日市市楠町吉崎	42.7	有
防火水槽	楠	四日市市楠町吉崎	40	有
防火水槽	楠	四日市市楠町吉崎	40	有
防火井戸	共同	四日市市諏訪栄町	40.3	無
防火井戸	共同	四日市市西浦1丁目	31.7	無
防火井戸	共同	四日市市西町	31.7	無

種別	地区	町名	容量m ³	耐震性
防火井戸	中央	四日市市栄町	47.1	無
防火井戸	中央	四日市市新町	31.7	無
防火井戸	中央	四日市市北条町	40.3	無
防火井戸	中央	四日市市本町	31.7	無
防火井戸	浜田	四日市市幸町	40.3	無
防火井戸	浜田	四日市市三栄町	43.2	無
防火井戸	浜田	四日市市浜田町	31.7	無
防火井戸	橋北	四日市市滝川町	20	無
防火井戸	橋北	四日市市東新町	20	無
防火井戸	橋北	四日市市東新町	20	無
防火井戸	常磐	四日市市西伊倉町	42.6	無
防火井戸	常磐	四日市市赤堀3丁目	20	無
防火井戸	羽津	四日市市羽津町	43.2	無
防火井戸	羽津	四日市市羽津町	43.2	無
防火井戸	富田	四日市市東富田町	43.2	無
防火井戸	富田	四日市市富田1丁目	43.7	無
防火井戸	富田	四日市市富田2丁目	53.8	無
防火井戸	富田	四日市市富田2丁目	43.2	無
防火井戸	富田	四日市市富田3丁目	53.8	無
防火井戸	富田	四日市市富田浜元町	40.3	無
防火井戸	富田	四日市市富田浜町	43.2	無
防火井戸	富田	四日市市茂福町	43.2	無
防火井戸	富田	四日市市茂福町	43.2	無
防火井戸	富洲原	四日市市松原町	43.2	無
防火井戸	富洲原	四日市市松原町	40.3	無
防火井戸	富洲原	四日市市天力須賀2丁目	43	無
防火井戸	富洲原	四日市市富洲原町	43.2	無
防火井戸	富洲原	四日市市富田一色町	43.2	無
防火井戸	富洲原	四日市市平町	33.6	無
防火井戸	大矢知	四日市市蒔田2丁目	40.3	無
防火井戸	大矢知	四日市市松寺2丁目	40	無
防火井戸	大矢知	四日市市垂坂町	100.4	無
防火井戸	塩浜	四日市市御菌町2丁目	38.1	無
防火井戸	塩浜	四日市市小浜町	41.7	無
防火井戸	塩浜	四日市市大字塩浜磯津	43.2	無
防火井戸	塩浜	四日市市大字塩浜磯津	43.2	無
防火井戸	塩浜	四日市市大字塩浜大里町	42.3	無

種別	地区	町名	容量m ³	耐震性
防火井戸	塩浜	四日市市馳出町1丁目	34.6	無
防火井戸	塩浜	四日市市馳出町3丁目	40.3	無
防火井戸	塩浜	四日市市中里町	38.4	無
防火井戸	日永	四日市市大字六呂見	40.4	無
防火井戸	日永	四日市市日永1丁目	50.2	無
防火井戸	日永	四日市市日永2丁目	48	無
防火井戸	日永	四日市市泊町	36.5	無
プール	共同	四日市市西浦2丁目	400	
プール	共同	四日市市北町	315	
プール	浜田	四日市市十七軒町	373	
プール	浜田	四日市市北浜田町	317	
プール	橋北	四日市市高浜町	357	
プール	橋北	四日市市川原町	317	
プール	海蔵	四日市市大字東阿倉川	373	
プール	海蔵	四日市市大字東阿倉川	227	
プール	常磐	四日市市城西町	317	
プール	常磐	四日市市大字松本	357	
プール	常磐	四日市市大字松本	275	
プール	川島	四日市市川島町	325	
プール	神前	四日市市高角町	373	
プール	神前	四日市市菅原町	1025	
プール	神前	四日市市曾井町	314	
プール	桜	四日市市桜台1丁目	317	
プール	桜	四日市市桜町	373	
プール	桜	四日市市桜町	292	
プール	県	四日市市下海老町	443	
プール	県	四日市市赤水町	325	
プール	三重	四日市市三重3丁目	317	
プール	三重	四日市市三重8丁目	373	
プール	三重	四日市市山之一色町	317	
プール	三重	四日市市生桑町	200	
プール	三重	四日市市大谷台1丁目	317	
プール	三重	四日市市東坂部町	317	
プール	羽津	四日市市大宮町	317	
プール	羽津	四日市市大字羽津	371	
プール	羽津	四日市市大字羽津丙	375	
プール	富田	四日市市東茂福町	390	

種別	地区	町名	容量 ^{m³}	耐震性
プール	富田	四日市市富田1丁目	317	
プール	富田	四日市市富田4丁目	450	
プール	富洲原	四日市市天カ須賀5丁目	390	
プール	富洲原	四日市市富洲原町	317	
プール	大矢知	四日市市蒔田3丁目	261	
プール	大矢知	四日市市大矢知町	314	
プール	八郷	四日市市萱生町	295	
プール	八郷	四日市市平津町	390	
プール	八郷	四日市市平津町	297	
プール	下野	四日市市朝明町	336	
プール	下野	四日市市北山町	357	
プール	保々	四日市市西村町	373	
プール	保々	四日市市西村町	317	
プール	塩浜	四日市市大字塩浜	270	
プール	塩浜	四日市市浜旭町	300	
プール	日永	四日市市前田町	343	
プール	日永	四日市市大字日永	325	
プール	日永	四日市市日永4丁目	325	
プール	四郷	四日市市高花平2丁目	325	
プール	四郷	四日市市笹川4丁目	357	
プール	四郷	四日市市笹川6丁目	293	
プール	四郷	四日市市西日野町	357	
プール	四郷	四日市市西日野町	293	
プール	内部	四日市市波木町	357	
プール	内部	四日市市采女町	292	
プール	内部	四日市市采女町	293	
プール	河原田	四日市市河原田町	250	
プール	小山田	四日市市山田町	292	
プール	小山田	四日市市西山町	373	
プール	水沢	四日市市水沢町	300	
プール	楠	四日市市楠町北五味塚	375	
プール	楠	四日市市楠町北五味塚	375	
河川	浜田	四日市市朝日町		
河川	橋北	四日市市午起1丁目		
河川	橋北	四日市市午起3丁目		
河川	橋北	四日市市新浜町		
河川	海蔵	四日市市大字東阿倉川		

種別	地区	町名	容量m ³	耐震性
河川	海蔵	四日市市末永町		
河川	海蔵	四日市市野田1丁目		
河川	常磐	四日市市ときわ2丁目		
河川	常磐	四日市市松本1丁目		
河川	常磐	四日市市松本3丁目		
河川	常磐	四日市市赤堀1丁目		
河川	常磐	四日市市赤堀2丁目		
河川	常磐	四日市市赤堀2丁目		
河川	常磐	四日市市大井手3丁目		
河川	川島	四日市市川島町		
河川	桜	四日市市桜町		
河川	桜	四日市市桜町		
河川	桜	四日市市桜町		
河川	桜	四日市市桜町		
河川	桜	四日市市智積町		
河川	県	四日市市下海老町		
河川	県	四日市市下海老町		
河川	県	四日市市上海老町		
河川	県	四日市市上海老町		
河川	県	四日市市赤水町		
河川	県	四日市市平尾町		
河川	三重	四日市市山之一色町		
河川	三重	四日市市小杉町		
河川	三重	四日市市西坂部町		
河川	三重	四日市市東坂部町		
河川	三重	四日市市東坂部町		
河川	三重	四日市市東坂部町		
河川	羽津	四日市市富士町		
河川	富田	四日市市東茂福町		
河川	富田	四日市市東茂福町		
河川	富田	四日市市富田浜町		
河川	下野	四日市市朝明町		
河川	保々	四日市市小牧町		
河川	塩浜	四日市市七つ屋町		
河川	塩浜	四日市市松泉町		
河川	塩浜	四日市市大井の川町		
河川	日永	四日市市大字日永		

種別	地区	町名	容量m ³	耐震性
河川	日永	四日市市大字六呂見		
河川	日永	四日市市日永1丁目		
河川	日永	四日市市日永3丁目		
河川	日永	四日市市日永3丁目		
河川	日永	四日市市日永西1丁目		
河川	日永	四日市市日永東1丁目		
河川	日永	四日市市日永東1丁目		
河川	四郷	四日市市室山町		
河川	四郷	四日市市西日野町		
河川	四郷	四日市市西日野町		
河川	四郷	四日市市西日野町		
河川	四郷	四日市市東日野町		
河川	四郷	四日市市八王子町		
河川	内部	四日市市小古曾3丁目		
河川	内部	四日市市南小松町		
河川	内部	四日市市波木町		
河川	内部	四日市市采女町		
河川	内部	四日市市采女町		
河川	河原田	四日市市河原田町		
河川	河原田	四日市市河原田町		
河川	河原田	四日市市貝塚町		
河川	河原田	四日市市川尻町		
河川	小山田	四日市市山田町		
河川	小山田	四日市市山田町		
河川	小山田	四日市市小山町		
河川	小山田	四日市市内山町		
河川	水沢	四日市市水沢町		
河川	水沢	四日市市水沢野田町		
海・運河	港	四日市市千歳町		
海・運河	港	四日市市千歳町		
海・運河	港	四日市市千歳町		
海・運河	港	四日市市千歳町		
海・運河	港	四日市市中納屋町		
海・運河	港	四日市市南納屋町		
海・運河	港	四日市市尾上町		
海・運河	港	四日市市末広町		
海・運河	羽津	四日市市大字羽津甲		

種別	地区	町名	容量m ³	耐震性
海・運河	富田	四日市市東富田町		
海・運河	富田	四日市市富田浜町		
海・運河	富洲原	四日市市天力須賀1丁目		
海・運河	富洲原	四日市市富双2丁目		
海・運河	富洲原	四日市市富田一色町		
海・運河	富洲原	四日市市富田一色町		
海・運河	富洲原	四日市市富田一色町		
海・運河	富洲原	四日市市富田一色町		
海・運河	富洲原	四日市市富田一色町		
池・沼	川島	四日市市川島町		
池・沼	羽津	四日市市白須賀1丁目		
池・沼	大矢知	四日市市垂坂町		
池・沼	保々	四日市市中野町		
池・沼	日永	四日市市大字泊村		
池・沼	内部	四日市市采女町		
池・沼	小山田	四日市市西山町		
池・沼	小山田	四日市市西山町		
池・沼	小山田	四日市市堂ヶ山町		
池・沼	小山田	四日市市堂ヶ山町		
池・沼	小山田	四日市市和無田町		
池・沼	水沢	四日市市水沢町		
池・沼	水沢	四日市市水沢町		
池・沼	水沢	四日市市水沢町		

【資料 2-9-②】耐震性 100 t 貯水槽等設置場所一覧表

	地区名	設 置 場 所		設置年度
1	浜 田	鶉の森一丁目	鶉の森公園	昭和 53
2	港	稲葉町	納屋公園	53
3	塩 浜	馳出町一丁目	馳出公園	53
4	浜 田	曙町	曙東公園	54
5	橋 北	新浜町	三滝公園	54
6	羽 津	八田二丁目	地藏堂前	54
7	富 洲 原	富田一色町	海浜公園	54
8	塩 浜	御菌町一丁目	御菌神社	54
9	共 同	諏訪栄町	諏訪公園	55
10	港	南納屋町	南納屋公園	55
11	富 洲 原	松原町	松原公園	55
12	橋 北	滝川町	滝川公園	56
13	富 洲 原	天ヶ須賀二丁目	天ヶ須賀公園	56
14	塩 浜	大字塩浜磯津	磯津公会所前	56
15	浜 田	新正二丁目	新正中公園	57
16	富 田	東富田町	海浜公園	57
17	塩 浜	小浜町	小浜公園	57
18	中 央	栄町	中央公園	58
19	共 同	堀木二丁目	堀木公園	58
20	橋 北	川原町	川原町公園	58
21	共 同	西浦一丁目	西浦公園	58
22	浜 田	西浜田町	西浜田公園	59
23	四 郷	笹川五丁目	笹川西公園	59
24	日 永	前田町	市営住宅前	59
25	共 同	中部	中部公園	60
26	富 田	富田浜町	富田浜公園	60
27	四 郷	笹川九丁目	笹川 6 号公園	60
28	羽 津	別名四丁目	別名公園	61
29	日 永	日永一丁目	大瀬古子供広場	61
30	河 原 田	川尻町	川尻町公民館	61
31	浜 田	三栄町	三栄公園	62
32	海 蔵	大字東阿倉川	海蔵神社	62
33	塩 浜	海山道一丁目	海山道神社前広場	62
34	中 央	元新町	四ツ谷公園	63
35	塩 浜	七つ屋町	七ツ屋広場	63
36	日 永	大字六呂見	六呂見公園	63
37	楠	本郷（川北園）	川北園公園	平成 7
38	〃	南五味塚	楠福祉会館前	16
39	〃	北五味塚	楠小学校南駐車場	17