

四日市市地域防災計画

資料（2）

【付表関係】

令和5年7月修正

四 日 市 市
四日市市防災会議

四日市市地域防災計画 ー資料（２）ー 目次

【2 付 表】

1. 避難施設、物資関係

【資料 2-1-①】 指定緊急避難場所一覧表	1
【資料 2-1-②】 指定避難所一覧表	5
【資料 2-1-③】 福祉避難所（2次避難所）一覧表	9
【資料 2-1-④】 緊急避難所（その他の避難場所）一覧表	11
【資料 2-1-⑤】 津波避難ビル一覧表	16
【資料 2-1-⑥】 地区別防災資機材等基本配備一覧表	20
【資料 2-1-⑦】 水防倉庫一覧表	37
【資料 2-1-⑧】 取水予定場所等一覧表	38
【資料 2-1-⑨】 防災井戸一覧	39
【資料 2-1-⑩】 災害時協力井戸一覧	41

2. 地区防災組織関係

【資料 2-2-①】 地区別自主防災組織結成状況一覧表	46
-----------------------------	----

3. 無線関係

【資料 2-3-①】 防災用M C A無線（移動系）配備一覧	47
【資料 2-3-②】 防災行政用無線設備現況一覧表（固定系）	50
【資料 2-3-③】 衛星電話一覧表	53
【資料 2-3-④】 防災行政用無線設備現況一覧表（テレメータ系）	54
【資料 2-3-⑤】 消防救急無線設備現況一覧表	55
【資料 2-3-⑥】 消防分団無線設備現況一覧表	60
【資料 2-3-⑦】 簡易型無線機一覧表	61
【資料 2-3-⑧】 水道業務用無線設備現況一覧表	62

4. 輸送関係

【資料 2-4-①】 車両種別一覧表	63
【資料 2-4-②】 災害時の借上げ可能舟艇一覧表	64
【資料 2-4-③】 緊急輸送道路一覧表	65
【資料 2-4-④】 ヘリポート離着陸場一覧表	67
【資料 2-4-⑤】 対空表示一覧表	71

5. 防災上注意すべき自然的条件関係

【資料 2-5-①】 土砂災害警戒区域一覧表	73
【資料 2-5-②】 急傾斜地崩壊危険区域指定箇所一覧表	88
【資料 2-5-③】 急傾斜地崩壊危険箇所一覧表	90

【資料 2-5-④】 土石流危険溪流区域一覧表	92
【資料 2-5-⑤】 山地災害危険地区	94
【資料 2-5-⑥】 溜池一覧表	95
6. 防災上注意すべき社会的条件関係	
【資料 2-6-①】 防火対象物状況（階層別）	99
【資料 2-6-②】 防火対象物状況（地区別）	100
【資料 2-6-③】 地区別危険物施設設置状況	101
【資料 2-6-④】 数量・類別危険物施設設置状況	102
【資料 2-6-⑤】 危険物施設状況	103
【資料 2-6-⑥】 コンビナート概要	104
【資料 2-6-⑦】 特定防災施設	105
【資料 2-6-⑧】 コンビナート防災体制	106
7. 水防関係	
【資料 2-7-①】 水位・雨量・潮位測定点一覧表	107
【資料 2-7-②】 下水道施設一覧表	112
【資料 2-7-③】 排水機場施設一覧表	127
【資料 2-7-④】 要配慮者利用施設一覧表	129
【資料 2-7-⑤】 洪水予報等を伝達すべき地下街等施設名簿	144
8. 防潮扉関係	
【資料 2-8-①】 利水用水門・樋門等一覧表	145
【資料 2-8-②】 四日市港管理組合所管防潮扉等一覧表	149
【資料 2-8-③】 四日市市上下水道局施設課所管樋門一覧表	155
【資料 2-8-④】 その他所管樋門等一覧表	156
9. 防火水槽関係	
【資料 2-9-①】 防火水槽等一覧表	157
【資料 2-9-②】 耐震性 100 t 貯水槽等設置場所一覧表	178

1. 避難施設、物資関係

【資料2-1-①】 指定緊急避難場所一覧表

地区	名称	所在地	洪水	利用階数可能	土砂災害	高潮	利用階数可能	地震	津波	利用階数可能	大規模な火事	内水氾濫	利用階数可能
富洲原	富洲原地区市民センター	富洲原町31-46	△	2階	○			○				○	
	富洲原小学校	富洲原町31-14	△	3階	○			○	△	2~3階		○	
	富洲原小学校グランド	富洲原町31-14			○			○			○		
	富洲原中学校	天カ須賀五丁目3-10	△	3階	○			○	△	2~3階		△	2~3階
	富洲原中学校グランド	天カ須賀五丁目3-10			○			○			○		
	松原公園	松原町255-5他			○			○			○	○	
	松原野球場	松原町255-5			○			○			○	○	
富田	富田地区市民センター	富田一丁目24-47	△	2階	○			○				○	
	富田小学校	富田一丁目24-49	△	2~4階	○	△	3~4階	○	△	2~4階		○	
	富田小学校グランド	富田一丁目24-49			○			○			○	○	
	富田中学校	東茂福町4-19	△	2~4階	○			○	△	2~4階		○	
	富田中学校グランド	東茂福町4-19			○			○			○		
	県立四日市高校	富田四丁目1-43	△	2~3階	○	△	3階	○	○			○	
	県立四日市高校グランド	富田四丁目1-43			○			○			○	○	
	県立北星高校	大字茂福668-1	○		○	△	2~3階	○	○			○	
県立北星高校グランド	大字茂福668-1			○			○			○	○		
羽津	羽津地区市民センター	大宮町13-12	○		○	△	2~3階	○	○			○	
	羽津小学校	大宮町16-35	○		○	○		○	○			○	
	羽津小学校グランド	大宮町16-35			○	○		○			○	○	
	羽津北小学校	大字羽津500	○		○	△	2~3階	○	○			○	
	羽津北小学校グランド	大字羽津500			○			○			○	○	
	羽津中学校	大字羽津甲26	○		○	○		○	○			○	
	羽津中学校グランド	大字羽津甲26			○	○		○	○			○	
	垂坂公園・羽津山緑地	大字羽津甲他			○	○		○	○		○	○	
常磐	常磐地区市民センター	城西町8-11	○		○	△	2階	○	○			○	
	常磐小学校	城西町9-14	△	2~3階	○	△	2~3階	○	○			○	
	常磐小学校グランド	城西町9-14			○			○			○		
	常磐西小学校	大字松本764	○		○	○		○	○			○	
	常磐西小学校グランド	大字松本764			○	○		○	○		○	○	
	常磐中学校	大字松本810	○		○	○		○	○			○	
	常磐中学校グランド	大字松本810			○	○		○	○		○	○	
日永	市立図書館	久保田一丁目2-42	○		○	○		○	○			○	
	日永地区市民センター	日永西三丁目2-18	○		○	△	2階	○	○			○	
	日永小学校	日永四丁目5-13	△	2~4階	○	△	3~4階	○	△	2~3階		○	
	日永小学校グランド	日永四丁目5-13			○			○			○	○	
	泊山小学校	大字日永5530-19	○		○	○		○	○			○	
	泊山小学校グランド	大字日永5530-19			○	○		○	○		○	○	
	南中学校	前田町18-17	○		○	○		○	○			○	
	南中学校グランド	前田町18-17			○	○		○	○		○	○	
	総合体育館	日永東一丁目3-21			○	△	3階	○	△	2~3階		○	
	中央第2体育館	日永東一丁目3-21			○			○				○	
	県立四日市南高校	大字日永4917	○		○	○		○	○			○	
	県立四日市南高校グランド	大字日永4917			○	○		○	○		○	○	
	県立四日市工業高校	日永東三丁目4-63	△	2~4階	○	△	3~4階	○	○			○	
	県立四日市工業高校グランド	日永東三丁目4-63			○			○			○		
	私立海星中・高等学校	追分一丁目9-34	△	2~3階	○	△	2~3階	○	○			○	
	私立海星中・高等学校グランド	追分一丁目9-34			○			○			○		
中央緑地	日永東一丁目、寿町			○			○			○	○		
南部丘陵公園	大字泊村他			○	○		○	○		○	○		
四郷	四郷地区市民センター	室山町645	○		○	○		○	○			○	
	四郷小学校	西日野町3207-1	○		○	○		○	○			○	
	四郷小学校グランド	西日野町3207-1			○	○		○	○		○	○	
	旧笹川西小学校跡地	笹川五丁目62	○		○	○		○	○			○	
	旧笹川西小学校グランド	笹川五丁目62			○	○		○	○		○	○	
	笹川小学校	笹川六丁目25	○		○	○		○	○			○	
	笹川小学校グランド	笹川六丁目25			○	○		○	○		○	○	
	高花平小学校	高花平二丁目1	○		○	○		○	○			○	
	高花平小学校グランド	高花平二丁目1			○	○		○	○		○	○	
	笹川中学校	西日野町268-2	○		○	○		○	○			○	
	笹川中学校グランド	西日野町268-2			○	○		○	○		○	○	
	西笹川中学校	笹川四丁目104	○		○	○		○	○			○	
	西笹川中学校グランド	笹川四丁目104			○	○		○	○		○	○	
県立四日市四郷高校	八王子町1654	○		○	○		○	○			○		

地区	名称	所在地	洪水	利用階数可能	土砂災害	高潮	利用階数可能	地震	津波	利用階数可能	大規模な火事	内水氾濫	利用階数可能
四郷	県立四日市四郷高校 グラウンド	八王子町1654				○		○	○		○	○	
	四日市市障害者体育センター	西日野町4070-1	○		○	○		○	○			○	
	笹川東公園	笹川六丁目5			○	○		○	○		○	○	
	笹川西公園	笹川五丁目5			○	○		○	○		○	○	
内部	内部地区市民センター	采女町857-1	△	2階	○	○		○	○			○	
	内部小学校	采女町888-1	△	2~3階	○	○		○	○			○	
	内部小学校グラウンド	采女町888-1			○	○		○	○		○	○	
	内部東小学校	采女町423-4	○		○	○		○	○			○	
	内部東小学校グラウンド	采女町423-4			○	○		○	○		○	○	
	内部中学校	波木町697	△	2~3階	○	○		○	○			○	
	内部中学校グラウンド	波木町697			○	○		○	○		○	○	
	南部丘陵公園	波木町満足谷他			○	○		○	○		○	○	
塩浜	塩浜地区市民センター	塩浜本町一丁目1	△	2階	○			○				○	
	塩浜小学校	塩浜町1	△	3階	○	△	3階	○	△	2~3階		○	
	塩浜小学校グラウンド	塩浜町1			○						○	○	
	三浜文化会館	海山道町一丁目1532-1	△	2~3階	○	△	2~3階	○	△	2~3階		△	2~3階
	三浜文化会館グラウンド	海山道町一丁目1532-1			○						○		
	塩浜中学校	大字塩浜4096	△	3階	○	△	3階	○	○			○	
	塩浜中学校グラウンド	大字塩浜4096			○						○	○	
小山田	小山田地区市民センター	山田町1373-3	○		○	○		○	○			○	
	小山田小学校	山田町1373-1	○		○	○		○	○			○	
	小山田小学校グラウンド	山田町1373-1			○	○		○	○		○	○	
	西陵中学校	西山町7229	○		○	○		○	○			○	
	西陵中学校グラウンド	西山町7229			○	○		○	○		○	○	
	川島	川島地区市民センター	川島新町1	○		○	○		○	○			○
川島小学校		川島町2046	○		○	○		○	○			○	
川島小学校グラウンド		川島町2046			○	○		○	○		○	○	
神前	神前地区市民センター	高角町2977	○		○	○		○	○			○	
	神前小学校	曾井町493-1	○		○	○		○	○			○	
	神前小学校グラウンド	曾井町493-1			○	○		○	○		○	○	
	三滝中学校	高角町2068-2	○		○	○		○	○			○	
	三滝中学校グラウンド	高角町2068-2			○	○		○	○		○	○	
	県立四日市商業高校	尾平町2745	○		○	○		○	○			○	
	県立四日市商業高校 グラウンド	尾平町2745			○	○		○	○		○	○	
	県立四日市中央工業高校 グラウンド	菅原町678	○		○	○		○	○			○	
桜	桜地区市民センター	桜町1399	○		○	○		○	○			○	
	桜小学校	桜町1257	○		○	○		○	○			○	
	桜小学校グラウンド	桜町1257			○	○		○	○		○	○	
	桜台小学校	桜台一丁目32	○		○	○		○	○			○	
	桜台小学校グラウンド	桜台一丁目32			○	○		○	○		○	○	
	桜中学校	桜町1604	○		○	○		○	○			○	
	桜中学校グラウンド	桜町1604			○	○		○	○		○	○	
	県立四日市西高校	桜町6100	○		○	○		○	○			○	
	県立四日市西高校 グラウンド	桜町6100			○	○		○	○		○	○	
三重	三重地区市民センター	東坂部町71-2	○		○	○		○	○			○	
	三重小学校	東坂部町222-2	○		○	○		○	○			○	
	三重小学校グラウンド	東坂部町222-2			○	○		○	○		○	○	
	三重西小学校	三重三丁目129	○		○	○		○	○			○	
	三重西小学校グラウンド	三重三丁目129			○	○		○	○		○	○	
	三重北小学校	山之色町90	○		○	○		○	○			○	
	三重北小学校グラウンド	山之色町90			○	○		○	○		○	○	
	大谷台小学校	大谷台一丁目204	○		○	○		○	○			○	
	大谷台小学校グラウンド	大谷台一丁目204			○	○		○	○		○	○	
	三重平中学校	三重八丁目1	○		○	○		○	○			○	
三重平中学校グラウンド	三重八丁目1			○	○		○	○		○	○		
県	県地区市民センター	赤水町957	○		○	○		○	○			○	
	県小学校	赤水町1002	○		○	○		○	○			○	
	県小学校グラウンド	赤水町1002			○	○		○	○		○	○	
	大池中学校	下海老町2662-1	○		○	○		○	○			○	
	大池中学校グラウンド	下海老町2662-1			○	○		○	○		○	○	
	北勢きらら学園	下海老町161	○		○	○		○	○			○	

地区	名称	所在地	洪水	利用 階数可能	土砂災害	高潮	利用 階数可能	地震	津波	利用 階数可能	大規模な 火事	内水 氾濫	利用 階数可能
県	北勢きらら学園グラウンド	下海老町161			○	○		○	○		○	○	
	四日市メリノール学院	平尾町2800	○		○	○		○	○			○	
	四日市メリノール学院駐車場	平尾町2800			○	○		○	○		○	○	
八郷	八郷地区市民センター	千代田町267-1	△	2階	○	○		○	○			○	
	八郷小学校	平津町99-1	△	2~4階	○	○		○	○			○	
	八郷小学校グラウンド	平津町99-1			○	○		○	○		○		
	八郷西小学校	萱生町1086	○			○		○	○			○	
	八郷西小学校グラウンド	萱生町1086				○		○	○		○	○	
	朝明中学校	平津町409-2	○			○		○	○			○	
	朝明中学校グラウンド	平津町409-2				○		○	○		○	○	
	私立暁中学・高等学校	萱生町238	○			○		○	○			○	
	私立暁高等学校	萱生町238	○			○		○	○			○	
下野	下野地区市民センター	朝明町914-3	△	2階	○	○		○	○			○	
	下野小学校	朝明町475-1	△	2~3階	○	○		○	○			○	
	下野小学校グラウンド	朝明町475-1			○	○		○	○		○	○	
	西朝明中学校	北山町1169	△	2~3階	○	○		○	○			○	
	西朝明中学校グラウンド	北山町1169			○	○		○	○		○	○	
大矢知	大矢知地区市民センター	下さざらい町1-3	△	2階	○	○		○	○			○	
	大矢知興譲小学校	大矢知町1212	△	2~3階	○	○		○	○			○	
	大矢知興譲小学校グラウンド	大矢知町1212			○	○		○	○		○	○	
	あさけプラザ	下之宮町296-1	△	2~4階	○	△	2~5階	○	○			○	
	私立暁小学校運動場	蒔田三丁目3-37			○			○			○	○	
	私立暁小学校	蒔田三丁目3-37	△	2~3階	○	△	3階	○	○			○	
河原田	河原田地区市民センター	河原田町159	△	2階	○	○		○	○			○	
	河原田小学校	河原田町70	△	2~4階	○	○		○	○			○	
	河原田小学校グラウンド	河原田町70			○	○		○	○		○	○	
	県立四日市農芸高校	河原田町2847	○			○		○	○			○	
	県立四日市農芸高校グラウンド	河原田町2847				○		○	○		○	○	
	北勢地方卸売市場組合管理棟	河原田町712	△	3階	○	○		○	○			○	
水沢	水沢地区市民センター	水沢町2109-2	○		○	○		○	○			○	
	水沢小学校	水沢町2491	○		○	○		○	○			○	
	水沢小学校グラウンド	水沢町2491			○	○		○	○		○	○	
	星の広場	水沢町4279-1			○	○		○	○		○	○	
	保々	保々地区市民センター	市場町3039-5	△	2階	○	○		○	○			○
保々小学校		西村町2741	△	2~3階	○	○		○	○			○	
保々小学校グラウンド		西村町2741			○	○		○	○		○	○	
保々中学校		西村町2787-2	△	2~3階	○	○		○	○			○	
保々中学校グラウンド		西村町2787-2			○	○		○	○		○	○	
県立朝明高校		中野町2216	○		○	○		○	○			○	
県立朝明高校グラウンド		中野町2216			○	○		○	○		○	○	
海蔵	海蔵地区市民センター	大字東阿倉川622-1	○		○	○		○	○			○	
	海蔵小学校	大字東阿倉川578-1	○		○	○		○	○			○	
	海蔵小学校グラウンド	大字東阿倉川578-1			○	○		○	○		○	○	
	山手中学校	大字東阿倉川70	○		○	○		○	○			○	
	山手中学校グラウンド	大字東阿倉川70			○	○		○	○		○	○	
橋北	橋北地区市民センター	新浜町14-11	○		○			○				○	
	橋北小学校	川原町25-22	△	2~3階	○	△	2~3階	○	○			○	
	橋北小学校グラウンド	川原町25-22			○			○			○		
	橋北交流会館	東新町26-32	○		○	△	3~4階	○	△	2~4階		○	
	橋北交流会館グラウンド	東新町26-32			○			○			○	○	
	橋北中学校	高浜町1-4	○		○	△	2~3階	○	○			○	
	橋北中学校グラウンド	高浜町1-4			○			○			○	○	
中部	三滝公園	新浜町5			○			○				○	
	中部地区市民センター	西浦一丁目8-3	○		○	△	2~4階	○	○			○	
	中部西小学校	北町2-23	○		○	△	2~3階	○	○			○	
	中部西小学校グラウンド	北町2-23			○			○			○		
	中央小学校	元新町2-36	○		○	△	3~4階	○	○			○	
	中央小学校グラウンド	元新町2-36			○			○			○		
	浜田小学校	北浜田町13-6	△	2~4階	○	△	3~4階	○	△	2~4階		○	
	浜田小学校グラウンド	北浜田町13-6			○			○			○		
中部中学校	西浦二丁目5-36	△	2~4階	○	△	2~4階	○	○			○		

地区	名称	所在地	洪水	利用階数可能	土砂災害	高潮	利用階数可能	地震	津波	利用階数可能	大規模な火事	内水氾濫	利用階数可能
中部	中部中学校グラウンド	西浦二丁目5-36			○			○			○	○	
	港中学校	十七軒町10-41	△	2~3階	○	△	3階	○	△	2~3階		○	
	港中学校グラウンド	十七軒町10-41			○			○			○		
	なやプラザ	蔵町4-17	△	2~3階	○	△	3階	○	○			○	
	なやプラザグラウンド	蔵町4-17			○			○			○		
	総合会館	諏訪町2-2	△	2~8階	○	△	3~8階	○	△	2~8階		○	
	本町プラザ	本町9-8	△	2~6階	○	△	3~6階	○	△	2~6階		○	
	じばさん	安島一丁目3-18	○		○	△	2~7階	○	○			○	
	文化会館	安島二丁目5-3	○		○	△	2~4階	○	○			○	
	鶉の森公園	鶉の森一丁目251			○			○			○	○	
楠	楠地区市民センター	楠町北五味塚2060-7 2	△	3階	○	△	3階	○	△	2~3階		○	
	楠小学校	楠町北五味塚2060-9	△	3~4階	○	△	3~4階	○	△	2~4階		○	
	楠小学校グラウンド	楠町北五味塚2060-9			○			○			○	○	
	楠中学校	楠町北五味塚2092	△	3階	○	△	3階	○	△	2~3階		○	
	楠中学校グラウンド	楠町北五味塚2092			○			○			○	○	
	楠交流会館	楠町北五味塚1211-1	△	3階	○	△	3階	○	△	2~3階		○	
	楠福祉会館	楠町南五味塚60	△	2階	○	△	2階	○				○	
	楠福祉会館前広場	楠町南五味塚60			○			○			○		
	楠防災会館	楠町南五味塚292-1	△	2~3階	○	△	3階	○	△	2~4階		○	
	楠防災会館前広場	楠町南五味塚292-1			○			○			○	○	
	楠避難会館	楠町南五味塚600-1	△	2階	○			○	△	2階~屋上		○	
	楠避難会館グラウンド	楠町南五味塚600-1			○			○			○		
	楠保健福祉センター (ゆりかもめ)	楠町北五味塚1450-1			○			○				○	
	楠保健福祉センター (ゆりかもめ) 前広場	楠町北五味塚1450-1			○			○			○		
	楠中央緑地	楠町北五味塚1211-1			○			○			○		
合計	214		116		199	168		211	169		94	195	

【資料2-1-②】 指定避難所一覧表

地区名	施設名	所在地	収容人員 (2㎡/人)	電 話	F A X
富洲原	富洲原地区市民センター	富洲原町31-46	31	365-1136	361-0045
	富洲原中学校	天カ須賀五丁目3-10	420	365-4158 361-0134	361-0135
	富洲原小学校	富洲原町31-14	374	365-4309 361-0050	361-0051
富田	富田地区市民センター	富田一丁目24-47	75	365-1141	361-0043
	富田小学校	富田一丁目24-49	368	365-5321 361-0110	361-0111
	県立四日市高校	富田四丁目1-43	686	365-8221	365-8222
	富田中学校	東茂福町4-19	614	365-4118 361-0100	361-0101
	県立北星高校	大字茂福668-1	568	363-8110	363-8116
羽津	羽津地区市民センター	大宮町13-12	32	331-4465	330-0224
	羽津小学校	大宮町16-35	368	331-4474 330-0034	330-0035
	羽津北小学校	大字羽津500	368	364-9886 330-2004	330-2005
	羽津中学校	大字羽津甲26	452	333-0267 330-0048	330-0049
常磐	常磐地区市民センター	城西町8-11	37	351-1751	359-0294
	常磐小学校	城西町9-14	368	351-3109 359-0112	359-0113
	市立図書館	久保田一丁目2-42	74	352-5108	352-9897
	常磐西小学校	大字松本764	356	322-1180 320-2078	320-2079
	常磐中学校	大字松本810	449	321-5611 320-2084	320-2085
日永	日永地区市民センター	日永西三丁目2-18	32	345-3197	349-0043
	日永小学校	日永四丁目5-13	451	345-3431 349-0270	349-0271
	総合体育館	日永東一丁目3-21	1654	348-4100	348-2080
	中央第2体育館	日永東一丁目3-21	522	345-4111	346-7767
	県立四日市工業高校	日永東三丁目4-63	665	346-2331	345-2717
	私立 海星中・高等学校	追分一丁目9-34	760	345-0036	347-2989
	南中学校	前田町18-17	612	345-0017 349-0038	349-0039
	県立四日市南高校	大字日永4917	688	345-3177	345-9549
	泊山小学校	大字日永5530-19	303	346-1015 349-0058	349-0059
四郷	四郷地区市民センター	室山町645-1	37	321-2021	320-2090
	高花平小学校	高花平二丁目1	303	321-3040 320-2074	320-2075
	県立四日市四郷高校	八王子町1654	519	322-1145	322-5390
	笹川中学校	西日野町268-2	614	321-3180 320-2082	320-2083
	四郷小学校	西日野町3207-1	371	321-2075 320-2070	320-2071
	四日市市障害者体育センター	西日野町4070-1	362	322-1784	322-1784
	西笹川中学校	笹川四丁目104	452	322-0712 320-2086	320-2087
	旧笹川西小学校 跡地	笹川五丁目62	303		
	笹川小学校	笹川六丁目25	303	321-3649 320-2076	320-2077
	内部	内部地区市民センター	采女町857-1	44	345-3951
内部小学校		采女町888-1	368	346-8544 349-2010	349-2011
内部東小学校		采女町423-4	368	346-9122 349-0036	349-0037

地区名	施設名	所在地	収容人員 (2㎡/人)	電 話	F A X
内部	内部中学校	波木町697	452	321-2370 320-2088	320-2089
塩浜	塩浜地区市民センター	塩浜本町一丁目1	28	345-2403	349-0045
	塩浜小学校	塩浜町1-2	378	345-2505 349-0052	349-0053
	三重北勢健康増進センター	塩浜町1-11	174	349-3311	348-0017
	塩浜中学校	大字塩浜4096	379	345-1779 349-0050	349-0051
	三浜文化会館	海山道町一丁目1532-1	374	348-5380	348-5380
小山田	小山田地区市民センター	山田町1373-3	21	328-1001	328-8000
	小山田小学校	山田町1373-1	368	328-1093 328-8090	328-8091
	西陵中学校	西山町7229	452	328-1013 328-8092	328-8093
川島	川島地区市民センター	川島新町1	35	321-3020	320-2092
	川島小学校	川島町2046	303	321-3041 320-2072	320-2073
神前	神前地区市民センター	高角町2977	22	326-2751	325-2070
	県立四日市中央工業高校	菅原町678	525	326-3100	326-9523
	三滝中学校	高角町2068-2	594	326-5620 325-2088	325-2089
	神前小学校	曾井町493-1	368	326-4572 325-2080	325-2081
	県立四日市商業高校	尾平町2745	709	331-8324	331-8327
桜	桜地区市民センター	桜町1399	20	326-2051	325-2074
	桜台小学校	桜台一丁目32	356	326-1200 325-2086	325-2087
	桜小学校	桜町1257	368	326-2120 325-2082	325-2083
	県立四日市西高校	桜町6100	567	326-2010	326-4830
	桜中学校	桜町1604	452	326-6182 325-2092	325-2093
三重	三重地区市民センター	東坂部町71-2	27	331-3276	330-2000
	三重小学校	東坂部町222-2	356	331-0447 330-0036	330-0037
	三重北小学校	山之一色町90	368	331-7703 330-0044	330-0045
	三重西小学校	三重三丁目129	356	333-0269 330-2002	330-2003
	三重平中学校	三重八丁目1	452	332-8977 330-0030	330-0031
	大谷台小学校	大谷台一丁目204	303	333-0134 330-0038	330-0039
県	県地区市民センター	赤水町957	17	326-0001	325-2072
	県小学校	赤水町1002	368	326-0003 325-2084	325-2085
	大池中学校	下海老町2662-1	595	326-0005 325-2090	325-2091
	県立学校北勢きらら学園	下海老町字高松161	292	327-0541 327-0542	327-0543
	四日市メリノール学院	平尾町 2 8 0 0	640	326-0067	326-8345
八郷	八郷地区市民センター	千代田町267-1	28	365-0259	363-1741
	私立暁学園（中学校・高校（6年制））	萱生町238	812	337-1213	337-2067
	私立暁学園（高校3年制）	萱生町238	933	337-2347	337-2238
	八郷西小学校	萱生町1086	368	364-9453 336-2004	336-2005
	八郷小学校	平津町99-1	368	365-6137 361-0040	361-0041

地区名	施設名	所在地	収容人員 (2㎡/人)	電 話	F A X
八郷	朝明中学校	平津町409-2	452	365-1969 361-0138	361-0139
下野	下野地区市民センター	朝明町914-3	20	337-0001	336-2006
	下野小学校	朝明町475-1	368	337-2621 336-2000	336-2001
	西朝明中学校	北山町1169	452	337-2518 336-2002	336-2003
大矢知	大矢知地区市民センター	下さざらい町1-3	25	364-8704	361-0047
	大矢知興譲小学校	大矢知町1212	383	364-4622 361-0136	361-0137
	あさけプラザ	下之宮町296-1	604	363-0123	363-0129
	私立暁学園暁小学校	蒔田三丁目3-37	398	365-3664	365-7116
河原田	河原田地区市民センター	河原田町159	10	345-5020	346-8020
	河原田小学校	河原田町70	370	345-5019 349-0056	349-0057
	県立四日市農芸高校	河原田町2847	645	345-5021	345-6996
	北勢地方卸売市場組合管理棟	河原田町伊倉712	58	347-8111	
水沢	水沢地区市民センター	水沢町2109-2	21	329-2001	329-8002
	水沢小学校	水沢町2491	375	329-2334 329-8000	329-8001
保々	保々地区市民センター	市場町3039-5	19	339-0001	339-8004
	保々小学校	西村町2741	368	339-0006 339-8002	339-8003
	保々中学校	西村町2787-2	449	339-0034 339-8000	339-8001
	県立朝明高校	中野町2216	567	339-0212	339-0213
海蔵	海蔵地区市民センター	大字東阿倉川622-1	15	331-3284	330-0222
	山手中学校	大字東阿倉川70	452	331-8769 330-0046	330-0047
	海蔵小学校	大字東阿倉川578-1	374	331-3329 330-0032	330-0033
橋北	橋北地区市民センター	新浜町14-11	21	331-3787	330-0220
	橋北小学校	川原町25-22	303	331-2197 330-0026	330-0027
	橋北中学校	高浜町1-4	452	331-3128 330-0040	330-0041
	橋北交流会館	東新町26-32	303	334-0580	
中部	中部地区市民センター	西浦一丁目8-3	31	354-0336	359-0292
	中部中学校	西浦二丁目5-36	539	353-8568 359-0114	359-0115
	中部西小学校	北町2-23	368	352-6484 359-0290	359-0291
	総合会館	諏訪町2-2	168	354-8263	
	中央小学校	元新町2-36	368	353-9279 359-0107	359-0108
	本町プラザ	本町9-8	89	354-8600	354-8339
	じばさん	安島一丁目3-18	160	353-8100	353-8104
	文化会館	安島2丁目5-3	298	354-4501 354-4502	354-4093
	浜田小学校	北浜田町13-6	368	352-4549 359-0105	359-0106
	港中学校	十七軒町10-41	539	353-8759 359-0116	359-0117
	なやプラザ	蔵町4-17	371	357-1370	357-1371
楠	楠地区市民センター	楠町北五味塚2060-72	79	398-3111	397-5754
	楠小学校	楠町北五味塚2060-9	464	398-3131 398-3134	398-0052
	楠中学校	楠町北五味塚2092	600	398-3132 397-5586	397-5581

地区名	施設名	所在地	収容人員 (2㎡/人)	電 話	F A X
楠	楠交流会館	楠町北五味塚1211-1	20	397-2277	397-2160
	楠保健福祉センター	楠町北五味塚1450-1	42		
	楠福社会館	楠町南五味塚60	33	397-2105	397-2594
	楠防災会館	楠町南五味塚292-1	29		
	楠避難会館	楠町南五味塚600-1	27		

【資料2-1-③】 福祉避難所(2次避難所)一覧表

	区 分	施 設 名	所 在 地	電 話	FAX
中 東 部	在宅介護サービスセンター	みなと在宅介護サービスセンター	高砂町7-6	359-6611	359-6612
	特別養護老人ホーム	特別養護老人ホーム サテライトみなと	高砂町6-5	329-5210	329-5212
	特別養護老人ホーム	特別養護老人ホーム 高浜楽々館	高浜町8-26	334-8587	334-8589
	特別養護老人ホーム	特別養護老人ホーム さくらスマイル	浜一色町15-14-1	340-0001	340-0101
	老人保健施設	介護老人保健施設ちゅうぶ	中部8-15	355-5611	355-5615
	在宅介護サービスセンター	YMC A在宅介護サービスセンター	阿倉川町14-16	333-7062	333-9830
	施設入所支援(知的)	垂坂山ブルミングハウス	別名三丁目3-10	331-8660	331-3371
	特別養護老人ホーム	特別養護老人ホーム かすみの里	白須賀一丁目12-8	334-1171	334-1172
	特別養護老人ホーム	特別養護老人ホーム かいぞうの里	野田一丁目6-25	328-5550	331-5600
	宿泊施設	四日市シティホテル	諏訪栄町7-28	353-7788	353-6655
	宿泊施設	四日市シティホテルアネックス	浜田町7-11	355-7311	355-7337
	宿泊施設	ホテルエコノ四日市	西浦1丁目10-21	350-0311	355-8801
	宿泊施設	プラトンホテル四日市	西新地7番3号	352-0300	353-0133
	宿泊施設	都ホテル四日市	安島1-3-38	352-4131	352-4141
北 部	特別養護老人ホーム	特別養護老人ホーム よっかいち譜朋苑	西大鐘町1580	338-3000	338-3008
	特別養護老人ホーム	特別養護老人ホーム ヴィラ四日市	垂坂町8-2	363-2121	363-3737
	特別養護老人ホーム	特別養護老人ホーム 天カ須賀	天カ須賀一丁目1-17	366-1050	366-1060
	特別養護老人ホーム	富田浜特別養護老人ホーム浜風	富田浜町26-14	365-1665	365-1675
	特別養護老人ホーム	地域密着型介護老人福祉施設入所者生活介護 ハビネスちよだ	千代田町323-1	329-5833	329-5832
	特別養護老人ホーム	聖十字四日市老人福祉施設	中野町2494-1	339-2000	339-0077
	在宅介護サービスセンター	譜朋苑下野在宅介護サービスセンター	西大鐘町1580	338-3005	338-3008
	在宅介護サービスセンター	富田在宅介護サービスセンター	富田浜町26-14	365-5200	365-0412
	在宅介護サービスセンター	ハビネスやさ在宅介護サービスセンター	千代田町325-1	366-3303	366-3302
	在宅介護サービスセンター	聖十字保々在宅介護サービスセンター	中野町2492	339-7788	339-7211
	在宅介護サービスセンター	天カ須賀在宅介護サービスセンター	天カ須賀四丁目7-25	361-5361	361-5362
	在宅介護サービスセンター	富洲原在宅介護サービスセンター	富州原町2-80	366-2600	364-0306
	在宅介護サービスセンター	ヴィラ四日市在宅介護サービスセンター	垂坂町8-2	363-2882	363-3737
老人保健施設	富田浜老人保健施設	富田浜町26-14	365-0066	365-0412	
西 部	特別養護老人ホーム	特別養護老人ホーム 陽光苑	西坂部町1127	331-5183	331-5184
	特別養護老人ホーム	特別養護老人ホーム 英水苑	智積町34-1	326-7511	326-7557
	特別養護老人ホーム	介護総合センターかんざき	寺方町986-4	327-2177	327-2228
	特別養護老人ホーム	小山田特別養護老人ホーム サテライト川島	川島町4037	320-3113	320-3112
	特別養護老人ホーム	くぬぎの木特別養護老人ホーム	赤水町1245-7	327-2826	327-1177
	在宅介護サービスセンター	英水苑在宅介護サービスセンター	智積町34-1	326-7511	326-7557
	在宅介護サービスセンター	陽光苑在宅介護サービスセンター	西坂部町1127	333-7225	331-5184
	在宅介護サービスセンター	川島在宅介護サービスセンター	川島町4040	322-3612	322-3614
	在宅介護サービスセンター	くぬぎの木在宅介護サービスセンター	赤水町1274-14	327-2267	327-1160
	在宅介護サービスセンター	かんざき在宅介護サービスセンター	寺方町986-4	327-2223	327-2228
	施設入所支援(身体)	エビノ園	智積町2896-1	326-5088	326-7248
	施設入所支援(知的)	清和苑	西坂部町1138-1	330-0610	330-0613
	児童発達支援センター	あけばの学園	下海老町185-1	325-4121	325-4122

	区 分	施 設 名	所 在 地	電 話	FAX	
西 南 部	特別養護老人ホーム	小山田特別養護老人ホーム	山田町5500-1	328-2150	328-2905	
	特別養護老人ホーム	第二小山田特別養護老人ホーム	山田町5513	328-2276	328-3255	
	特別養護老人ホーム	小山田特別養護老人ホーム サテライト四郷	西日野町4008	322-3101	322-3104	
	特別養護老人ホーム	小山田特別養護老人ホーム サテライト常磐	城西町13-45	353-7750	353-7766	
	軽費老人ホーム	小山田ケアハウス	山田町5538-3	328-2448	328-2521	
	軽費老人ホーム	四日市ユートピアハウス	久保田二丁目12-8	355-2500	355-3571	
	軽費老人ホーム	ケアハウス常磐	城東町3-22	355-7520	355-7590	
	在宅介護サービスセンター	小山田在宅介護サービスセンター	山田町5500-1	328-1814	328-2682	
	在宅介護サービスセンター	ユートピア在宅介護サービスセンター	久保田二丁目12-8	355-2500	355-3571	
	在宅介護サービスセンター	常磐在宅介護サービスセンター	城東町3-22	355-7522	355-7590	
	在宅介護サービスセンター	四郷在宅介護サービスセンター	西日野町4015	322-1761	322-1769	
	老人保健施設	小山田老人保健施設	山田町5501-1	328-2847	328-2687	
	老人保健施設	みえの郷	山田町5538-1	328-2116	328-3040	
	老人保健施設	みえ川村老健	城東町3-21	355-3838	355-3831	
	施設入所支援（身体）	小山田苑	山田町5500-3	328-2150	328-2905	
	養護老人ホーム	寿楽陽光苑	大字泊村1050-13	345-0208	345-0206	
	南 部	特別養護老人ホーム	特別養護老人ホーム 南部陽光苑	河原田町2146	347-7337	347-7338
		特別養護老人ホーム	介護老人福祉施設 みのりの里	楠町本郷1139-1	398-2110	398-2123
		特別養護老人ホーム	特別養護老人ホーム うねめの里	采女町418-1	348-7760	348-7761
特別養護老人ホーム		特別養護老人ホーム 風の路	大字塩浜471	349-6383	349-6384	
特別養護老人ホーム		特別養護老人ホーム アリビオ	大字塩浜149-1	325-7762	325-7763	
特別養護老人ホーム		特別養護老人ホーム 日永英水苑	大字日永5530-23	340-3668	340-3667	
軽費老人ホーム		グリーンライフ英水苑	大字日永5530-23	347-6660	347-6661	
在宅介護サービスセンター		南部陽光苑在宅介護サービスセンター	河原田町2146	347-7336	347-7338	
在宅介護サービスセンター		在宅介護サービスセンターうねめの里	采女町418-1	348-2668	348-3989	
在宅介護サービスセンター		日永英水苑在宅介護サービスセンター	大字日永5530-23	347-9977	347-6661	
在宅介護サービスセンター		しおはま在宅介護サービスセンター	大字塩浜471	349-6380	349-6382	
老人保健施設		介護老人保健施設老健クローバー	小古曾町2728-1	349-0100	349-0990	
デイサービスセンター		みのりの里デイサービスセンター	楠町本郷1139-1	398-2110	398-2123	
施設入所支援（知的）		聖母の家	波木町330-1	321-2855	321-2859	
乳児院及び児童養護施設	エスペランス四日市	大字泊村954	346-1371	346-1382		

- ・老人福祉施設（ショートステイ専用ベッド） 養護老人ホーム 1 施設
- 特別養護老人ホーム 2 6 施設
- ・身体障害者福祉施設（ショートステイ専用ベッド） 障害者支援施設 2 施設
- ・知的障害者福祉施設（ショートステイ専用ベッド） 障害者支援施設 3 施設
- ・児童発達支援センター 1 施設
- ・在宅介護サービスセンター（デイサービスフロア） 2 2 施設
- ・デイサービスセンター 1 施設
- ・軽費老人ホーム（空きベッド） ケアハウス 4 施設
- ・老人保健施設（空きベッド） 6 施設
- ・乳児院及び児童養護施設 1 施設
- ・宿泊施設 5 施設

合計 7 2 施設

【資料2-1-④】緊急避難所(その他の避難場所)一覧表

地区名	施設名	所在地	収容人員 (2㎡/1人)	暫定人数 (1㎡/1人)	洪水	能利用数可	高潮	能利用数可	内水	能利用数可	土砂災害	津波
富洲原	天カ須賀公会堂	天カ須賀二丁目14-13	30	(60)					○		○	
	富洲園自治会集会所	天カ須賀五丁目1-17-1	35	(70)					△	2階	○	
	松原公会堂	富洲原町26-5	40	(80)					○		○	
	富田一色公会堂	富田一色町28-26	50	(100)	△	2階			○		○	
富田	富田幼稚園	富田一丁目24-26	30	(60)	△	2階			○		○	
	富田保育園	富田二丁目12-9	30	(60)	△	2階			○		○	
	北消防署防災教育センター	富田二丁目4-15	30	(60)	△	2階			○		○	
	長興寺 本堂	富田三丁目1-16	30	(60)	△	2階			○		○	
	蓮光寺	大字茂福601-1	30	(60)	○		△	2~3階	○		○	○
	北いかるが町公会所	大字茂福515	30	(60)	○		○		○		○	○
	羽津	羽津幼稚園	大宮西町19-22	95	(195)	○		○		○		○
羽津保育園	羽津中二丁目3-2	130	(260)	○				○		○	○	
(社)北勢自動車協会	八田三丁目1-19	75	(150)	△	2階			○		○	○	
羽津会館	大宮西町19-22	40	(75)	○		○		○		○	○	
別名第六自治会集会所	別名6-1441-50	20	(41)	○		○		○		○	○	
常磐	人権プラザ赤堀	赤堀三丁目1-21	15	(30)	△	2階			○		○	
	J A みえきた常磐支店	城東町19-5	65	(130)	△	2階	△	2階	○		○	
	三泗教育会館	西伊倉町2-8	84	(168)	△	2階	○		○		○	○
	大井手集会所	大井手一丁目5-18	15	(30)	○		○		○		○	○
	西伊倉町市営住宅集会所	西伊倉町7-4	30	(60)	○		○		○		○	○
	常磐中央幼稚園	ときわ五丁目4-53	25	(50)	△	2階	○		○		○	○
	ひかり幼稚園 園舎	伊倉二丁目8-23	176	(353)	○		○		○		○	○
	ときわ三丁目集会所	ときわ三丁目6-13	30	(60)	○		○		○		○	○
	ウイング四日市中央店 立体駐車場	伊倉三丁目7-45	800	(1600)	○		○		○		○	○
	城西町集会所	城西町300番9	40	(81)					○		○	○
日永	人権プラザ天白	日永二丁目5-15	15	(30)	△	2階			○		○	
	三菱瓦斯化学(株) 四日市工場研修所	日永三丁目1-51	75	(150)	△	2階			○		○	
	南日永町第一クラブ	日永四丁目6-5	59	(119)	△	2階			○		○	
	永宮町集会所	日永西1-5-16	26	(52)					○		○	○
	大瀬古新町集会所及び談話室	日永西一丁目20番	65	(131)					○		○	○
	J A みえきた日永支店	日永西三丁目1-26	45	(90)	△	2階	△	2階	○		○	○
	南日永町第二クラブ	日永西四丁目16-11	58	(117)	○		△	2階	○		○	○
	四郷	小林町公民館	小林町3013-8	20	(45)	○		○		○		○
室山町集会所	室山町362-19	40	(80)	○		○		○		○	○	
高花平中央集会所	高花平三丁目1-51	35	(75)	○		○		○		○	○	
八王子町公民館	八王子町260	40	(85)	○		○		○		○	○	
西日野町公民館	西日野町3093	45	(85)	○		○		○		○	○	
独立行政法人高齢・障害・求職者 雇用支援機構 三重職業能力開発 促進センター 視聴覚棟	西日野町4691	163	(326)	○		○		○		○	○	
小鹿が丘集会所	東日野町750	10	(20)	○		○		○		○	○	
東日野町公民館	東日野町1693-1	20	(40)	○		○		○		○	○	
ガーデンタウン東日野町	東日野町4911-20	15	(30)	○		○		○		○	○	

地区名	施設名	所在地	収容人員 (2㎡/1人)	暫定人数 (1㎡/1人)	洪水	能利用可	高潮	能利用可	内水	能利用可	土砂災害	津波
内部	中堀町公会所	小古曽一丁目15-22	15	(30)	○		○		○		○	○
	小古曽町集会所	小古曽二丁目25-13	55	(110)	○		○		○		○	○
	高塚町公民館	小古曽5丁目8-10	20	(60)	○		○		○		○	○
	采女町公会所	采女町2381	50	(80)	○		○		○			○
	波木町公会所	波木町934	35	(70)			○		○		○	○
	貝家町公会所	貝家町161	20	(40)	△	2階	○		○		○	○
	北小松町第一公会所	北小松町28	20	(40)			○		○		○	○
	北小松町第二公会所	北小松町28	26	(52)	△	2階	○		○		○	○
	南小松町公会所	南小松町1477-1	35	(70)	○		○		○			○
	波木が丘町第1集会所	波木が丘町2-5	10	(20)	○		○		○		○	○
	波木が丘町第2集会所	波木が丘町20-12	35	(70)	○		○		○		○	○
	采女が丘 コミュニティセンター	采女ヶ丘一丁目144番	35	(75)	○		○		○		○	○
	東原町集会所	小古曽一丁目6-14	26	(52)	○		○		○		○	○
	ウエリスパーク 四日市南山の手クラブハウス	小古曽四丁目5番16号	50	(100)	○		○		○		○	○
	小松神社	四日市市北小松町1	16	(32)	○		○		○		○	○
	塩浜	昭和四日市石油塩浜クラブ	塩浜本町一丁目1-1	110	(225)	△	2～3階	△	3階	○		○
駆出町倶楽部		馳出町一丁目55	25	(50)	△	2階			○		○	
中里町集会所		中里町25-1	20	(45)					○		○	
大里町民館		大里町509	35	(75)	△	2階			○		○	
磯津公会所		大字塩浜3053	100	(200)					○		○	○
磯津第一ポンプ場		大字塩浜3001	10	(50)	△	3階	△	3階	○		○	○
小山田	山田町高齢者・若者センター	山田町4309	90	(180)	○		○		○		○	○
	小山町公会所	小山町734	60	(120)			○		○		○	○
	内山町第一公会所	内山町8385-1	15	(30)	○		○		○		○	○
	光輪寺 本堂	六名町333	10	(25)	○		○		○			○
	堂ヶ山町構造改善センター	堂ヶ山町2114	30	(60)	○		○		○		○	○
	美里町公会所	美里町2121	15	(30)	○		○		○		○	○
	鹿間町構造改善センター	鹿間町348	35	(75)	○		○		○		○	○
	和無田町構造改善センター	和無田町1094-6	35	(75)	○		○		○		○	○
	西山町構造改善センター	西山町7501	30	(60)	○		○		○		○	○
川島	川島町東部集会所	川島町1521-1	20	(45)	○		○		○		○	○
	西福寺	川島町1668	65	(135)	○		○		○			○
	川島町北部公会所	川島町1081	5	(15)	○		○		○		○	○
	川島町南部公会所	川島町5451	40	(80)	○		○		○		○	○
	川島町西部自治会集会所	川島町5930-336	30	(60)	○		○		○		○	○
	かわしま園集会所	川島町6200-248	30	(60)	○		○		○		○	○
	川島幼稚園	川島町1725	30	(60)	○		○		○			○
	川島新町集会所	川島新町193	40	(80)	○		○		○		○	○
	悠彩の里 コミュニティセンター	別山一丁目501	120	(240)	○		○		○		○	○
	狭間町公会所	川島町3243-1	10	(25)	○		○		○		○	○
	小生町公会所	小生町351	5	(15)	○		○		○		○	○
	三滝台公会所	三滝台三丁目14-1	55	(110)	○		○		○		○	○
	陽光台浮橋第1集会所	浮橋一丁目10-1	25	(50)	○		○		○		○	○
	陽光台浮橋第2集会所	浮橋二丁目5-5	25	(50)	○		○		○		○	○
	けやき台集会所	小生町229-68	20	(40)	○		○		○		○	○
	三重交通株式会社 四日市営業所	川島町4102-1	20	(40)	○		○		○		○	○

地区名	施設名	所在地	収容人員 (2㎡/1人)	暫定人数 (1㎡/1人)	洪水	能利用可 階数	高潮	能利用可 階数	内水	能利用可 階数	土砂災害	津波
神前	人権プラザ神前	寺方町2281	20	(45)	○		○		○		○	○
	曾井町公会所	曾井町740	50	(100)	○		○		○		○	○
	美里ヶ丘集会所	尾平町3768-99	60	(120)	○		○		○			○
	菅原町公会所	菅原町437-2	20	(40)	○		○		○		○	○
桜	智積町公会所	智積町685	30	(60)	○		○		○		○	○
	桜台第一会館	桜台一丁目31-2	35	(70)	○		○		○		○	○
	桜台第三会館	桜台一丁目35-27	65	(130)	○		○		○		○	○
	桜町西中央公会所	桜町2940-2	20	(45)	○		○		○		○	○
	桜町南区公民館	桜町64-2	25	(50)	○		○		○		○	○
	一色公会所	桜町8737	20	(45)			○		○		○	○
	桜町南谷公会所	桜町4287	20	(40)	○		○		○		○	○
	桜町南山公会所	桜町5649	20	(40)	○		○		○		○	○
	桜町野畑公会所	桜町7485-1	20	(40)	○		○		○		○	○
	桜町斧研公会所	桜町2559-2	20	(40)	○		○		○		○	○
	桜町乾谷公会所	桜町3060	30	(60)	○		○		○		○	○
	桜町山上公会所	桜町979	80	(160)	○		○		○		○	○
	桜ヶ丘集会所	桜町6617-1	20	(40)	○		○		○		○	○
	桜台第2会館	桜台三丁目6-2	15	(30)	○		○		○		○	○
	桜花台コミュニティーセンター	桜花台二丁目39	20	(40)	○		○		○		○	○
	桜新町集会所	桜新町二丁目62	15	(30)	○		○		○		○	○
	桜町一色第二公会所	桜町517	28	(56)	○		○		○		○	○
三重	東坂部町公会所	東坂部町599	10	(25)	○		○		○			○
	山之一色町公会所	山之一色町2321	35	(70)	○		○		○		○	○
	山之一色町民会館	山之一色町1	35	(70)	○		○		○		○	○
	大沢台集会所	山之一色町1033-181	15	(30)	○		○		○		○	○
	坂部台集会所	坂部台二丁目249-7	15	(30)	○		○		○			○
	小杉町公会所	小杉町889-3	50	(100)	○		○		○		○	○
	小杉一丁目公会所	小杉町1823-1	30	(60)	○		○		○		○	○
	坂部が丘集会所 (中央集会所)	坂部が丘三丁目1-9	20	(40)	○		○		○		○	○
	坂部保育園	坂部が丘五丁目1-3	75	(150)	○		○		○		○	○
	川向公会所	西坂部町川向3780-1	75	(150)	○		○		○		○	○
	生桑台公会所	生桑町2212-150	30	(60)	○		○		○		○	○
	生桑町公民館	生桑町531-1	30	(60)	○		○		○		○	○
	三重団地集会所	三重四丁目16	30	(60)	○		○		○			○
	御館構造改善センター	西坂部町2296-1	65	(130)	○		○		○		○	○
	社会福祉法人ぬくもり結の里 ピアステーションあゆみ	西坂部町1004-1	15	(30)	○		○		○		○	○
	西坂部町山之平自治会集会所	西坂部町922-1	42	(85)	○		○		○		○	○
	県	あこぎ団地(ふれあいはうす)	赤水町1245-9	15	(30)	○		○		○		○
下海老町公民館		下海老町1709	46	(92)	○		○		○		○	○
下海老町第2集会所		平尾町字大池2725-1	22	(45)	○		○		○		○	○
江村町集落センター		江村町861-3	15	(35)			○		○		○	○
赤水町集落センター		赤水町823-4	17	(36)			○		○		○	○
北野町集落センター		北野町1-5	15	(30)			○		○		○	○
黒田町公民館		黒田町473-5	15	(30)			○		○		○	○
上海老町構造改善センター		上海老町719	15	(35)	○		○		○		○	○
上海老町大沢公民館	上海老町1648-60	10	(25)	○		○		○		○	○	

地区名	施設名	所在地	収容人員 (2㎡ /1人)	暫定人数 (1㎡/1 人)	洪水	能 利 用 可 階 数	高 潮	能 利 用 可 階 数	内 水	能 利 用 可 階 数	土 砂 災 害	津 波
県	平尾町公会所	平尾町146-2	15	(30)	○		○		○		○	○
	平尾町栄公会所	平尾町248-1	15	(30)	○		○		○		○	○
	あがたが丘集会所	あがたが丘一丁目18-5	50	(25)	○		○		○		○	○
八郷	中村町公民館	中村町1626-1	90	(180)	○		○		○		○	○
	平津町公民館	平津町339	30	(60)	△	2階	○		△	2階	○	○
	伊坂町公民館	伊坂町781-2	35	(75)	○		○		○		○	○
	山村町公民館	山村町331-1	25	(50)	○		○		○		○	○
	山分町集会所	山分町174-25	30	(60)	△	2階	○		△	2階	○	○
	千代田町公民館	千代田町881-1	30	(60)	○		○		○		○	○
	広永町公民館	広永町618	35	(70)	○		○		○		○	○
	北永台公民館	広永町647-33	20	(40)	○		○		○		○	○
	伊坂台集会所	伊坂台二丁目269	30	(60)	○		○		○		○	○
	萱生町公民館	萱生町550-1	30	(60)			○		○		○	○
	平津新町公民館	平津新町260-667	55	(110)	○		○		○		○	○
	あかつき台一丁目集会所	あかつき台一丁目1-240	30	(60)	○		○		○			○
	あかつき台二、四丁目集会所	あかつき台二丁目1-191	30	(60)	○		○		○		○	○
	あかつき台集会所	あかつき台三丁目2-8	35	(75)	○		○		○		○	○
下野	朝明町公民館	朝明町163-1	10	(20)	△	2階	○		○		○	○
	山城町公民館	山城町1028	110	(225)			○		○		○	○
	札幌町公民館	札幌町379-1	20	(40)	○		○		○		○	○
	北山町公民館	北山町371-1	20	(45)	○		○		○		○	○
	西大鐘町公民館	西大鐘町295	20	(40)	△	2階	○		○		○	○
	大鐘町公民館	大鐘町476	20	(40)			○		○		○	○
	あさけが丘中央集会所	あさけが丘三丁目1-59	25	(50)	○		○		○		○	○
八千代台集会所	八千代台一丁目1-217	35	(75)	○		○		○		○	○	
大知	松寺集会所	松寺町3-7-11	50	(105)			○		○		○	○
	川北ふれあいセンター	川北二丁目12-3	100	(300)	○		○		○		○	○
河原田	南河原田町公会所	河原田町2277	20	(45)	△	2階	○		○		○	○
	貝塚町集会所	貝塚町361	10	(25)			○		○		○	○
	内堀公会所	内堀町33	10	(25)			○		○		○	○
	川尻町公民館	川尻町2276	20	(45)	△	2階	△	2階	○		○	○
	おばたコミュニティーセンター	大治田二丁目8-12	80	(160)					○		○	○
	北河原田町公会所	河原田町165-2	26	(52)			○		○		○	○
水沢	水沢本町構造改善センター	水沢町2459-3	35	(70)	○		○		○		○	○
	水沢西篠町公会所	水沢町2042-4	35	(75)	○		○		○		○	○
	水沢中谷町集会所	水沢町3078-1	35	(75)	○		○		○		○	○
	水沢野田町公会所	水沢野田町1257-1	15	(30)	○		○		○		○	○
	水沢東町公会所	水沢町3587 (愛宕神社境内)	20	(40)	○		○		○		○	○
	四ツ谷公民館	水沢町4666-11	15	(30)	○		○		○		○	○
	水沢谷町集会所	水沢町1216	20	(40)	○		○		○		○	○
	北谷町集会所	水沢町1575-1	20	(40)	○		○		○		○	○
	宮妻町公民館	水沢町282-4	25	(50)	○		○		○		○	○
	水沢茶屋町構造改善センター	水沢町4846-1	30	(60)	○		○		○		○	○
	横堀町集会所	水沢町5126	30	(60)	○		○		○		○	○
	三本松町公民館	水沢町1842	35	(70)	○		○		○		○	○

地区名	施設名	所在地	収容人員 (2㎡/1人)	暫定人数 (1㎡/1人)	洪水	能利 用可 数	高潮	能利 用可 数	内水	能利 用可 数	土砂災害	津波
保々	小牧町西第二公会所	小牧町882-7	55	(110)	○		○		○		○	○
	小牧町北公会所	小牧町792-1	20	(40)	○		○		○		○	○
	小牧町南公会所	小牧町2630-1	10	(20)	○		○		○		○	○
	人権プラザ小牧	市場町1041-24	25	(50)	○		○		○		○	○
	市場町公会所	市場町2125	40	(80)	○		○		○		○	○
	西村町営農センター	西村町551-2	70	(150)	○		○		○		○	○
	西村町新田公会所	西村町新田2743	25	(50)	○		○		○		○	○
	西村町上条公会所	西村町3894-6	20	(45)	○		○		○		○	○
	中野町公会所	中野町664	35	(70)	○		○		○		○	○
	まきの木台集会所	まきの木台三丁目10	25	(50)	○		○		○		○	○
	高見ハイツ会館	高見台一丁目22-4	25	(50)	○		○		○		○	○
海蔵	四日市朝鮮初中級学校	阿倉川町8-30	125	(250)	○		○		○		○	○
	海蔵保育園	大字西阿倉川883-1ほか	170	(350)	○		○		○		○	○
	海蔵南公会所	末永町12-12	25	(50)	○				○		○	○
	J A みえきた海蔵支店	大字東阿倉川510	60	(120)	○		○		○		○	○
	みゆきが丘一丁目公会所	みゆきが丘一丁目70	25	(50)	○		○		○		○	○
	みゆきが丘二丁目集会所	みゆきが丘二丁目1473-191	24	(49)	○		○		○		○	○
	野田町公会所	野田二丁目14-26	100	(200)	○		○		○		○	○
	三ツ谷公会所	三ツ谷町7-5	66	(132)	○		△	2階	○		○	○
橋北	ばんこの里会館	陶栄町4-8	200	(400)	○		△	3階	○		○	○
	滝川集会所	滝川町7-13	30	(60)	○				○		○	○
	三滝武道館	新浜町17-23	225	(450)	○				○		○	○
中部	四日市商工会議所	諏訪町2-5	120	(240)	△	3階	△	3階	○		○	○
	すわ公園交流館	諏訪栄町22-25	70	(140)	○				○		○	○
	こども未来課分室	北条町11-9	60	(120)	○				○		○	○
中部	市民生活課分室	昌栄町21-10	115	(230)	○		△	3階	○		○	○
	新正公会所	新正二丁目7-21	40	(80)	○				○		○	○
	四日市港湾合同庁舎	千歳町5-1	100	(200)	○		△	3階	○		○	○
	北納屋町公民館	北納屋町3-2	35	(70)	○				○		○	○
楠	楠町北五味塚公民館分館	楠町北五味塚153	65	(130)	△	2階			○		○	○
	楠町吉崎振興会館	楠町吉崎203-1	35	(70)					○		○	○
	楠町東町振興会館	楠町北五味塚1176	35	(70)					○		○	○
	楠町小倉公民館分館	楠町小倉661	30	(60)					○		○	○
	楠町本郷公民館分館	楠町本郷162-1	50	(100)	△	2階			○		○	○
	くす南保育園	楠町南五味塚752	190	(380)	△	2階			○		○	○
	楠町南五味塚公民館分館	楠町南五味塚893	65	(130)	△	2階			○		○	○
	楠町南川公民館分館	楠町南川426-2	50	(100)			△	2階	○		○	○
	北勢沿岸流域下水道南部浄化センター	楠町北五味塚1085番地18	50	(100)	○		△	2階	○		○	○
合計	216											

○：使用可 △：条件付き使用可 ×：使用不可

【2-1-⑤】津波避難ビル一覧

地区	名称	所在地	階数	海拔	収容人員
富洲原	富洲原中学校	天カ須賀五丁目3番10号	3	-0.4	2420
	富洲原小学校	富洲原町31番14号	3	0.6	1860
	有限会社前川	富田一色町9番3号	3	1.4	130
	サニーハイツ松原公園A棟	松原町5番24号	5	0.8	80
	サニーハイツ松原公園B棟	松原町5番25号	5	1	80
	レジデンス富洲原	平町4番10号	3	1	32
	コーポエデンA	平町25番15号	3	0.8	35
	コーポエデンB	平町25番15号	3	0.8	35
	日の本保育園	松原町3番2号	2(屋上)	1.1	240
	日の本第二保育園	松原町22-10	2(屋上)	1.3	320
	ラウムズ富洲原	平町17番11号	9	1.3	250
	株式会社中部プラントサービス四日市寮	松原町5番28号	4	1	98
	ライオンズマンション富洲原ニューシティ老番館	天カ須賀4丁目33番	9	0.1	230
	ライオンズマンション富洲原ニューシティ武番館	天カ須賀4丁目34番	14	0.1	430
	ライオンズマンション富洲原ニューシティ参番館	天カ須賀4丁目41番	13	0.1	210
	藤和シティコープ富洲原	平町9番8号	5	0.8	108
富田	富田小学校	富田一丁目24番49号	4	1.8	2750
	富田中学校	東茂福町4番19号	3	1.4	960
	蓮光寺	大字茂福581-1	3	4.1	75
	県立四日市高等学校	富田4丁目1番43号	3	2.6	1292
	県立北星高等学校	大字茂福668-1	3	3.5	445
	北勢国道事務所	南富田町4番6号	事務棟3階 宿舎5階	1.4	209
	ラ・プリマカーサ	富田浜町1番1号	6	3.6	186
	防災教育センター(北消防署)	富田二丁目4番15号	2(屋上)	1.1	222
	シャンテクレール	四日市市富田浜町19-16	3	0.9	21
	ポルタデルマーレ	四日市市富田浜町1-16	3	2.8	26
	羽津	羽津地区市民センター	大宮町13番12号	3	4
マンション ベルハイム城山		城山町8番4号	4	2.5	79
ラディエメゾン		城山町6番30号	3	3.1	90
エクセレンス		金場町6番6号	3	2.3	20
スプリングセゾン		白須賀3丁目5番3号	3	2.8	11
コスモス		羽津中1丁目5番17号	3	3.4	33
ドエルウィステリア		八田1丁目14番32号	5	2.9	120
ソシアルドミール東館		八田1丁目12番23号	4	2.9	60
ソシアルドミール西館		八田1丁目12番15号	4	2.9	40
ウィング金場店立体駐車場		金場町6番2号	5	2.3	2343
ミエ・ヘア・アーティスト・アカデミー		羽津中2丁目5番19号	4	3.8	540
かすみの里		白須賀一丁目12番8号	4	1.7	260
カインズホーム四日市店		富士町8番15号	2(屋上)	1.9	7503
MGM四日市店		富士町2410, 2421, 2429他	2(屋上)	1.8	2888

地区	名称	所在地	階数	海拔	収容人員
羽津	羽津北小学校	大字羽津500	3	4.7	843
	富田斎奉閣	四日市市八田三丁目4-15	2(屋上)	1.8	1337
大矢知	あさけプラザ	下之宮町296の1	4	4.9	20
	暁小学校	蒔田3丁目3番37号	3	1.9	1397
	フレスポ四日市富田	西富田町字大宮田249-12	2	2.8	3600
橋北	橋北小学校	川原町25番22号	3	3.5	900
	橋北交流会館	東新町26番32号	4	1.5	2200
	橋北中学校	高浜町1番4号	3	3.5	1400
	朝日土木株式会社	川原町32番1号	3	3.5	100
	ばんこの里会館	陶栄町4番8号	3	4.4	80
	特別養護老人ホーム高浜楽々館	高浜町8番26号	5	1.2	240
港	なやプラザ	蔵町4番17号	3	1.1	300
	住友電装株式会社	西末広町1番14号	A棟5階 食堂棟3階	1.7	350
	SWSWAYセンター	南納屋町15番9号	3	2.1	150
	株式会社大久保商会	尾上町16番3号	3	2.3	320
	四日市港湾合同庁舎	千歳町5番1号	4	1.9	307
	アコルデ蔵町	蔵町3番20号	4	1.3	34
共同	三重銀行本店	西新地7番8号	12	2.4	150
	商工会議所	諏訪町2番5号	4	1.4	400
	中部地区市民センター	西浦一丁目8番3号	4	3	300
	総合会館	諏訪町2番2号	8	1.4	1000
	四日市市役所	諏訪町1番5号	11	1.4	250
	市営中央駐車場	諏訪町1番25号	5(屋上)	1.4	800
	中部中学校	西浦二丁目5番36号	4	3.4	2800
	中部西小学校	北町2番23号	3	3.4	1300
	プラトンホテル四日市	西新地7番3号	10	2.4	300
	四日市シティホテルビル	諏訪栄町7番28号	10	2.4	1500
	B. D. 林	諏訪栄町7番18号	4(屋上)	2.4	36
	プルーリオン	西浦2丁目3番12号	5	3.7	68
プレーザービル	西浦2丁目3番2号	3	3.7	80	
中央	本町プラザ	本町9番8号	6	1.2	1000
	中央小学校	元新町2番36号	4	1.8	1900
	四日市建設業会館	栄町4番1号	4	1.2	220
浜田	幸町ビル	幸町2番4号	6	1.1	50
	じばさん	安島一丁目3番18号	7	2.8	400
	浜田小学校	北浜田町13番6号	4	1.2	2300
	港中学校	十七軒町10番41号	3	1.1	1600
	四日市シティホテルアネックス	浜田町7番11号	10	1.4	400
	三重県四日市庁舎	新正4丁目21-5	5	2.2	135
	四日市都ホテル	安島一丁目3番38号	15	2.2	4800
	イロハビル	新正3丁目12番9号	6	1.3	72
シャロームビオンR	新正1丁目12番29号	5	1.7	51	

地区	名称	所在地	階数	海拔	収容人員
浜田	アイボンラビアン	新正3丁目5番16号	5	1.1	165
	ナカシマハイツ	新正3丁目17番1号	3	1.4	22
	四日市民商工会	新正4丁目15番7号	3	1.1	77
	メゾンビーナス	新正1丁目9番18号	3	1.8	78
	株式会社交洋駐車場棟	新正5丁目4番19号	2(屋上)	1.9	1500
	名鉄四日市タクシー立体駐車場	新正一丁目7番7号	2(屋上)	1.7	150
	アールズコート2	新正一丁目9番29号	6	2.4	44
	ダイアパレス四日市駅南	南浜田町5番36号	15	2.5	321
	ユマニテク短期大学	南浜田町4番21号	4階講義室 5階講義室等	2.5	610
	曙町市営住宅1号棟	曙一丁目4番	5	0.7	486
	サンルミエール	新正四丁目4番3号	6	1.9	60
	たいすい中央保育園	鶉の森一丁目10-20	5	2.9	380
	曙町市営住宅2号棟	曙一丁目4番	5	0.7	261
	常磐	市立図書館	久保田一丁目2番42号	3	4.2
常磐小学校		城西町9番14号	4	5	1900
日永	日永小学校	日永四丁目5番13号	4	2.6	1800
	県立四日市工業高等学校	日永東3丁目4番63号	4	2.5	6400
	海星中学校海星高等学校	追分1丁目9-34	3	4.5	2154
	スーパービバホーム四日市泊店	泊小柳町4番5-2号	屋上駐車場	4.3	13118
	イオンタウン四日市泊店	泊小柳町4番5-1号	2(屋上)	3.8	22146
塩浜	塩浜小学校	塩浜町1番地	3	1.2	2140
	塩浜中学校	大字塩浜4096番地	3	2.2	1394
	三浜文化会館	海山道町一丁目1532番地1	3	0.7	1450
	ユマニテク医療福祉大学校	塩浜本町2丁目34	リハビリ校舎4階 歯科鍼灸福祉校舎4階	1.4	560
	磯津第1ポンプ場	大字塩浜3001	4	1.8	55
	三昌物産株式会社 本社事務所	大字塩浜180番地	6(屋上)	2.3	400
	株式会社MS管財	大池町30番地	3	1.3	150
	山九株式会社 三重支店	御園町1丁目3番地1	4(屋上)	1.7	215
	磯津公会所	大字塩浜3051番地1	2(屋上)	1.6	247
	大橋学園高等学校	大字塩浜149-8	3	2.4	240
	昭和四日市石油株式会社 BCPセンター	塩浜本町一丁目1-1	3	1.6	717
南消防署	大字塩浜187番地の3	3(屋上)	2.4	500	
楠	楠地区市民センター	楠町北五味塚2060番地72	3	2.2	600
	楠交流会館	楠町北五味塚1211番地1	3	1.4	90
	楠防災会館	楠町南五味塚292番地1	4	1.3	160
	楠小学校	楠町北五味塚2060番地9	4	2.3	3334
	楠中学校	楠町北五味塚2092番地	3	2.6	2614
	三重機械鐵工株式会社	楠町小倉1701番地	厚生棟 原寸場3階	1.8	860
楠避難会館	楠町南五味塚600番地1	2(屋上)	0.8	140	

地区	名称	所在地	階数	海拔	収容人員
楠	北勢沿岸流域下水道南部浄化センター	楠町北五味塚1085-18	2(屋上)	4.9	600
	株式会社 渡辺鉄工	楠町北五味塚1257番1	原寸場2階	1.5	400
	新南五味塚ポンプ場	楠町南五味塚	3(屋上)	1.7	303
	吉崎ポンプ場	楠町吉崎	2(屋上)	2.8	660
河原田	北勢地方卸売市場	河原田町字伊倉712番地	4	4.6	500
	J S R株式会社四日市工場 工場本館	川尻町100	5	3.2	320

【資料2-1-⑥ 地区別防災資機材等基本配備一覧表】

No.		1	2	3	4	5	6	7	
地区		富洲原			富田				
蓄場所 備蓄品目	備	合計	富洲原 小学校	富洲原 地区市民 センター	富洲原 中学校	防災教育 センター	富田 中学校	富田 小学校	富田 地区市民 センター
	合計								
ビスケット等（食）		60,960	480	480	480	480	480	480	480
アルファ米（食）		63,500	500	500	500	500	500	500	500
粉ミルク（缶）		0							
長期保存水		21,000	168	168	168	168	168	168	168
哺乳瓶		0							
毛布		13,810	100	100	100	100	100	100	100
男女兼用M(1パック74		121	1	1	1	1	1	1	1
男の子L(1パック58枚)		121	1	1	1	1	1	1	1
男の子BIG(1パック50		121	1	1	1	1	1	1	1
女の子L(1パック58枚)		121	1	1	1	1	1	1	1
女の子BIG(1パック50		121	1	1	1	1	1	1	1
紙おむつ（大人用）		121	1	1	1	1	1	1	1
簡易トイレ		1,268	10	10	10	10	10	10	10
仮設トイレ		95		1	1	1	1	4	
オストメイトトイレ		0							
ユニットトイレ		0							
簡易トイレ詰め替えセット		0							
トイレテント		1,201	10	10	10	10	10	10	10
救急箱		549	4	8	4	8	4	4	4
ハンドマイク		410	3	6	3	6	3	3	3
汚物収納袋		488	4	4	4	4	4	4	4
ウォータータンク(350L)		357	3	3	3		3	3	3
発電機（ガソリン）		0							
ガソリン携行缶		0							
発電機（ガス）		244	2	2	2	2	2	2	2
カセットボンベ（本数）		11,520	96	96	96	96	96	96	96
照明セット		121	1	1	1	1	1	1	1
投光機		396		11	5	10	5	5	
コードリール		611	4	8	5	9	5	5	4
ワンタッチ式パーティ		238	2	2	2		2	2	2
プライベートルーム		356	3	3	3	2	3	3	3
簡易ベッド		236	2	2	2		2	2	2
エアーマット		5,355	45	45	45		45	45	45
応急給水栓セット		141	1	2	1		1	1	2
防塵マスク（50枚／箱）		70		1	1	1	1	1	
マスク（50枚／箱）		172	2	1	1	1	1	1	2
担架		239		7	3	5	3	3	
脚立		69		2	1	1	1	1	
リヤカー		122	1	2	1	1	1	1	1
工具		66		1	1	1	1	1	
スコップ		410		10	5	10	5	5	
ツルハシ		411		10	5	10	5	5	
ノコギリ		410		10	5	10	5	5	
鎌		411		10	5	10	5	5	
万能オノ		396		8	5	10	5	5	
とび口		411		10	5	10	5	5	
金てこ		411		10	5	10	5	5	
ハンマー		411		10	5	10	5	5	
ヘルメット		825		18	10	20	10	10	
ライフジャケット		17		11					
ボート		7		1					

※No.の塗りつぶしは、指定避難所を表す。

No.	8	9	10	11	12	13	14	15
地区	富田		羽津				八郷	
蓄場所 備蓄品目	県立 四日市 高校	県立 北星高校	羽津 小学校	羽津北 小学校	羽津 中学校	羽津 地区市民 センター	八郷 小学校	朝明 中学校
ビスケット等(食)	480	480	480	480	480	480	480	480
アルファ米(食)	500	500	500	500	500	500	500	500
粉ミルク(缶)								
長期保存水	168	168	168	168	168	168	168	168
哺乳瓶								
毛布	100	100	100	100	100	100	100	100
男女兼用M(1パック74	1	1	1	1	1	1	1	1
男の子L(1パック58枚)	1	1	1	1	1	1	1	1
男の子BIG(1パック50	1	1	1	1	1	1	1	1
女の子L(1パック58枚)	1	1	1	1	1	1	1	1
女の子BIG(1パック50	1	1	1	1	1	1	1	1
紙おむつ(大人用)	1	1	1	1	1	1	1	1
簡易トイレ	10	10	10	10	10	10	10	10
仮設トイレ			1	1	1		1	1
オストメイトトイレ								
ユニットトイレ								
簡易トイレ詰め替えセット								
トイレテント	10	10	10	10	10		10	10
救急箱	4	4	8	4	4	4	4	4
ハンドマイク	3	3	6	3	3	3	3	3
汚物収納袋	4	4	4	4	4	4	4	4
ウォータータンク(350L)	3	3	3	3	3	3	3	3
発電機(ガソリン)								
ガソリン携行缶								
発電機(ガス)	2	2	2	2	2	2	2	2
カセットボンベ(本数)	96	96	96	96	96	96	96	96
照明セット	1	1	1	1	1	1	1	1
投光機			9	5	5		5	5
コードリール	4	4	9	5	5	4	5	5
ワンタッチ式パーティ	2	2	2	2	2	2	2	2
プライベートルーム	3	3	3	3	3	1	3	3
簡易ベッド	2	2	2	2	2	2	2	2
エアーマット	45	45	45	45	45	45	45	45
応急給水栓セット	1	1	1	1	1	2	1	1
防塵マスク(50枚/箱)			1	1	1		1	1
マスク(50枚/箱)	2	2	1	1	1	2	1	1
担架			5	3	3		3	3
脚立			1	1	1		1	1
リヤカー	1	1	1	1	1	1	1	1
工具			1	1	1		1	1
スコップ			10	5	5		5	5
ツルハシ			10	5	5		5	5
ノコギリ			10	5	5		5	5
鎌			10	5	5		5	5
万能オノ			10	5	5		5	5
とび口			10	5	5		5	5
金てこ			10	5	5		5	5
ハンマー			10	5	5		5	5
ヘルメット			20	10	10		10	10
ライフジャケット								
ボート								

※No.の塗りつぶしは、指定避難所を表す。

No.	16	17	18	19	20	21	22	23
地区	八郷				大矢知			
蓄場所 備蓄品目	八郷西 小学校	八郷 地区市民 センター	私立 暁中学校	私立 暁高校	大矢知 興讓 小学校	大矢知 地区市民 センター	あさけ プラザ	私立 暁小学校
ビスケット等(食)	480	480	480	480	480	480	480	480
アルファ米(食)	500	500	500	500	500	500	500	500
粉ミルク(缶)								
長期保存水	168	168	168	168	168	168	168	168
哺乳瓶								
毛布	100	100	100	100	100	100	100	100
男女兼用M(1パック74	1	1	1	1	1	1	1	1
男の子L(1パック58枚)	1	1	1	1	1	1	1	1
男の子BIG(1パック50	1	1	1	1	1	1	1	1
女の子L(1パック58枚)	1	1	1	1	1	1	1	1
女の子BIG(1パック50	1	1	1	1	1	1	1	1
紙おむつ(大人用)	1	1	1	1	1	1	1	1
簡易トイレ	10	10	10	10	10	10	10	10
仮設トイレ	1				1			
オストメイトトイレ								
ユニットトイレ								
簡易トイレ詰め替えセット								
トイレテント	10	10	10	10	10	10	10	10
救急箱	4	4	4	4	6	4	4	4
ハンドマイク	3	3	3	3	4	3	3	3
汚物収納袋	4	4	4	4	4	4	4	4
ウォータータンク(350L)	3	3	3	3	3	3	3	3
発電機(ガソリン)								
ガソリン携行缶								
発電機(ガス)	2	2	2	2	2	2	2	2
カセットボンベ(本数)	96	96	96	96	96	96	96	96
照明セット	1	1	1	1	1	1	1	1
投光機	5				7			
コードリール	5	4	4	4	7	4	4	4
ワンタッチ式パーティ	2	2	2	2	2	2	2	2
プライベートルーム	3	3	3	3	3	3	3	3
簡易ベッド	2	2	2	2	2	2	2	2
エアーマット	45	45	45	45	45	45	45	45
応急給水栓セット	1	2	1	1	1	2	1	1
防塵マスク(50枚/箱)	1				1			
マスク(50枚/箱)	1	2	2	2	1	2	2	2
担架	3				4			
脚立	1				1			
リヤカー	1	1	1	1	1	1	1	1
工具	1				1			
スコップ	5				8			
ツルハシ	5				8			
ノコギリ	5				8			
鎌	5				8			
万能オノ	5				8			
とび口	5				8			
金てこ	5				8			
ハンマー	5				8			
ヘルメット	10				15			
ライフジャケット								
ボート								

※No.の塗りつぶしは、指定避難所を表す。

No.	24	25	26	27	28	29	30	31
地区	海蔵			橋北				
蓄場所	海蔵 小学校	山手 中学校	海蔵 地区市民 センター	橋北 交流会館	橋北 小学校	滝川 集会所	橋北 中学校	橋北 地区市民 センター
備蓄品目								
ビスケット等(食)	480	480	480	480	480	480	480	480
アルファ米(食)	500	500	500	500	500	500	500	500
粉ミルク(缶)								
長期保存水	168	168	168	168	168	168	168	168
哺乳瓶								
毛布	100	100	100	100	100	100	100	100
男女兼用M(1パック74	1	1	1	1	1	1		1
男の子L(1パック58枚)	1	1	1	1	1	1		1
男の子BIG(1パック50	1	1	1	1	1	1		1
女の子L(1パック58枚)	1	1	1	1	1	1		1
女の子BIG(1パック50	1	1	1	1	1	1		1
紙おむつ(大人用)	1	1	1	1	1	1		1
簡易トイレ	10	10	10	10	10	10	10	10
仮設トイレ	1	1		1	1	1	3	
オストメイトトイレ								
ユニットトイレ								
簡易トイレ詰め替えセット								
トイレテント	10	10	10	10	10	10		10
救急箱	6	4	4	4	8	4	4	4
ハンドマイク	5	3	3	3	6	3		3
汚物収納袋	4	4	4	4	4	4		4
ウォータータンク(350L)	3	3	3	3	3	1	3	3
発電機(ガソリン)								
ガソリン携行缶								
発電機(ガス)	2	2	2	2	2	2		2
カセットボンベ(本数)	96	96	96	96	96	96		96
照明セット	1	1	1	1	1	1		1
投光機	7	5		5	9	5		
コードリール	6	5	4	5	7	5		4
ワンタッチ式パーティ	2	2	2	2	2		2	2
プライベートルーム	3	3	3	3	3	2	1	3
簡易ベッド	2	2	2	2	2		2	2
エアーマット	45	45	45	45	45		45	45
応急給水栓セット	1	1	2	1	1	1		2
防塵マスク(50枚/箱)	1	1		1	1	1		
マスク(50枚/箱)	1	1	2	1	1	1		2
担架	4	3		3	5	3		
脚立	1	1		1	1	1		
リヤカー	1	1	1	1	1	1		1
工具	1	1		1	1	1		
スコップ	8	5		5	10	5		
ツルハシ	8	5		5	10	5		
ノコギリ	7	5		5	10	5		
鎌	8	5		5	10	5		
万能オノ	7	5		5	10	5		
とび口	8	5		5	10	5		
金てこ	8	5		5	10	5		
ハンマー	8	5		5	10	5		
ヘルメット	13	10		10	20	10		
ライフジャケット				1				
ボート				1				

※No.の塗りつぶしは、指定避難所を表す。

No.	32	33	34	35	36	37	38	39
地区	中部							
蓄場所 備蓄品目	中部西 小学校	納屋 防災緑地	なや プラザ	浜田公園	浜田 小学校	中部 中学校	港中学校	中央 小学校
ビスケット等(食)	480	480	480		480	480	480	480
アルファ米(食)	500	500	500		500	500	500	500
粉ミルク(缶)								
長期保存水	168	168	168		168	168	168	168
哺乳瓶								
毛布	100	100	100		100	100	100	100
男女兼用M(1パック74	1	1	1	1		1	1	1
男の子L(1パック58枚)	1	1	1	1		1	1	1
男の子BIG(1パック50	1	1	1	1		1	1	1
女の子L(1パック58枚)	1	1	1	1		1	1	1
女の子BIG(1パック50	1	1	1	1		1	1	1
紙おむつ(大人用)	1	1	1	1		1	1	1
簡易トイレ	10	10	10		10	10	10	10
仮設トイレ	1	1	1	1		1	4	1
オストメイトトイレ								
ユニットトイレ								
簡易トイレ詰め替えセット								
トイレテント	10	10	10	10		10	10	10
救急箱	4	18	4		4	4	4	4
ハンドマイク	3	15	3	3		3	3	3
汚物収納袋	4	4	4	4		4	4	4
ウォータータンク(350L)	3		3		3	3	3	3
発電機(ガソリン)								
ガソリン携行缶								
発電機(ガス)	2	6	2	2		2	2	2
カセットボンベ(本数)	96	96	96	96		96	96	96
照明セット	1	1	1	1		1	1	1
投光機	5	21	5	5		5	5	5
コードリール	5	21	5	5		5	5	5
ワンタッチ式パーティ	2		2	2		2	2	2
プライベートルーム	3		3	3		3	3	3
簡易ベッド	2		2	2		2	2	2
エアーマット	45		45	45		45	45	45
応急給水栓セット	1		1		1	1	1	1
防塵マスク(50枚/箱)	1	1	1	1		1	1	1
マスク(50枚/箱)	1	1	1	1		1	1	1
担架	3	12	3	3		3	3	3
脚立	1	1	1	1		1	1	1
リヤカー	1	1	1	1		1	1	1
工具	1	1	1	1		1	1	1
スコップ	5	24	5	5		5	5	5
ツルハシ	5	24	5	5		5	5	5
ノコギリ	5	24	5	5		5	5	5
鎌	5	24	5	5		5	5	5
万能オノ	5	21	5	5		5	5	5
とび口	5	24	5	5		5	5	5
金てこ	5	24	5	5		5	5	5
ハンマー	5	22	5	5		5	5	5
ヘルメット	10	45	10	10		10	10	10
ライフジャケット								
ボート								

※No.の塗りつぶしは、指定避難所を表す。

No.	40	41	42	43	44	45	46	47
地区	中部					小山田		
蓄場所	中部 地区市民 センター	じばさん	総合会館	本町 プラザ	文化会館	小山田 小学校	西陵 中学校	小山田 地区市民 センター
備蓄品目								
ビスケット等(食)	480	480	480	480	480	480	480	480
アルファ米(食)	500	500	500	500	500	500	500	500
粉ミルク(缶)								
長期保存水	168	168	168	168	168	168	168	168
哺乳瓶								
毛布	100	100	100	100	100	100	100	100
男女兼用M(1パック74	1	1	1	1	1	1	1	1
男の子L(1パック58枚)	1	1	1	1	1	1	1	1
男の子BIG(1パック50	1	1	1	1	1	1	1	1
女の子L(1パック58枚)	1	1	1	1	1	1	1	1
女の子BIG(1パック50	1	1	1	1	1	1	1	1
紙おむつ(大人用)	1	1	1	1	1	1	1	1
簡易トイレ	10	10	30	10	10	10	10	10
仮設トイレ						1	1	
オストメイトトイレ								
ユニットトイレ								
簡易トイレ詰め替えセット								
トイレテント	10	10	10	10	10	10	10	10
救急箱	4	4	7	4	4	4	4	4
ハンドマイク	3	3	3	3	3	3	3	3
汚物収納袋	4	4	4	4	4	4	4	4
ウォータータンク(350L)	3	3	2	3	3	3	3	3
発電機(ガソリン)								
ガソリン携行缶								
発電機(ガス)	2		2	2	2	2	2	2
カセットボンベ(本数)	96		96	96	96	96	96	96
照明セット	1	1	1	1	1	1	1	1
投光機						5	5	
コードリール	4	4	5	4	4	5	5	4
ワンタッチ式パーティ	2	2	2	2	2	2	2	2
プライベートルーム	3	3	2	3	2	3	3	3
簡易ベッド	2		2	2	2	2	2	2
エアーマット	45	45	45	45	45	45	45	45
応急給水栓セット	2			1	1	1	1	2
防塵マスク(50枚/箱)						1	1	
マスク(50枚/箱)	2	2	2	2	2	1	1	2
担架						3	3	
脚立						1	1	
リヤカー	1		1	1	1	1	1	1
工具						1	1	
スコップ						5	5	
ツルハシ						5	5	
ノコギリ						5	5	
鎌						5	5	
万能オノ						5	5	
とび口						5	5	
金てこ						5	5	
ハンマー						5	5	
ヘルメット						10	10	
ライフジャケット								
ボート								

※No.の塗りつぶしは、指定避難所を表す。

No.	48	49	50	51	52	53	54	55
地区	川島		神前					桜
蓄場所 備蓄品目	川島 小学校	川島 地区市民 センター	神前 小学校	三滝 中学校	神前 地区市民 センター	県立 四日市 商業高校	県立 四日市 中央工業 高校	桜小学校
ビスケット等(食)	480	480	480	480	480	480	480	480
アルファ米(食)	500	500	500	500	500	500	500	500
粉ミルク(缶)								
長期保存水	168	168	168	168	168	168	168	168
哺乳瓶								
毛布	100	100	100	100	100	100	100	100
男女兼用M(1パック74	1	1	1	1	1	1	1	1
男の子L(1パック58枚)	1	1	1	1	1	1	1	1
男の子BIG(1パック50	1	1	1	1	1	1	1	1
女の子L(1パック58枚)	1	1	1	1	1	1	1	1
女の子BIG(1パック50	1	1	1	1	1	1	1	1
紙おむつ(大人用)	1	1	1	1	1	1	1	1
簡易トイレ	10	10	10	10	10	10	10	10
仮設トイレ	1		1	1				1
オストメイトトイレ								
ユニットトイレ								
簡易トイレ詰め替えセット								
トイレテント	10	10	10	10	10	10	10	10
救急箱	4	4	4	4	4	4	4	4
ハンドマイク	3	3	3	3	3	3	3	3
汚物収納袋	4	4	4	4	4	4	4	4
ウォータータンク(350L)	3	3	3	3	3	3	3	3
発電機(ガソリン)								
ガソリン携行缶								
発電機(ガス)	2	2	2	2	2	2	2	2
カセットボンベ(本数)	96	96	96	96	96	96	96	96
照明セット	1	1	1	1	1	1	1	1
投光機	5		5	5				5
コードリール	5	4	5	5	4	4	4	5
ワンタッチ式パーティ	2	2	2	2	2	2	2	2
プライベートルーム	3	3	3	3	3	3	3	3
簡易ベッド	2	2	2	2	2	2	2	2
エアーマット	45	45	45	45	45	45	45	45
応急給水栓セット	1	2	1	1	2	1	1	1
防塵マスク(50枚/箱)	1		1	1				1
マスク(50枚/箱)	1	2	1	1	2	2	2	1
担架	3		3	3				3
脚立	1		1	1				1
リヤカー	1	1	1	1	1	1	1	1
工具	1		1	1				1
スコップ	5		5	5				5
ツルハシ	5		5	5				5
ノコギリ	5		5	5				5
鎌	5		5	5				5
万能オノ	5		5	5				5
とび口	5		5	5				5
金てこ	5		5	5				5
ハンマー	5		5	5				5
ヘルメット	10		16	10				10
ライフジャケット								
ボート								

※No.の塗りつぶしは、指定避難所を表す。

No.	56	57	58	59	60	61	62	63
地区	桜				三重			
蓄場所	桜台 小学校	桜中学校	桜 地区市民 センター	県立 四日市西 高校	三重 小学校	三重西 小学校	三重北 小学校	大谷台 小学校
備蓄品目								
ビスケット等(食)	480	480	480	480	480	480	480	480
アルファ米(食)	500	500	500	500	500	500	500	500
粉ミルク(缶)								
長期保存水	168	168	168	168	168	168	168	168
哺乳瓶								
毛布	100	100	100	100	100	100	100	100
男女兼用M(1パック74	1	1	1	1	1	1	1	1
男の子L(1パック58枚)	1	1	1	1	1	1	1	1
男の子BIG(1パック50	1	1	1	1	1	1	1	1
女の子L(1パック58枚)	1	1	1	1	1	1	1	1
女の子BIG(1パック50	1	1	1	1	1	1	1	1
紙おむつ(大人用)	1	1	1	1	1	1	1	1
簡易トイレ	10	10	10	10	10	10	10	10
仮設トイレ	1	1			1	1	1	1
オストメイトトイレ								
ユニットトイレ								
簡易トイレ詰め替えセット								
トイレテント	10	10	10	10	10	10	10	10
救急箱	4	4	4	4	6	4	4	4
ハンドマイク	3	3	3	3	5	4	3	3
汚物収納袋	4	4	4	4	4	4	4	4
ウォータータンク(350L)	3	3	3	3	3	3	3	3
発電機(ガソリン)								
ガソリン携行缶								
発電機(ガス)	2	2	2	2	2	2	2	2
カセットボンベ(本数)	96	96	96	96	96	96	96	96
照明セット	1	1	1	1	1	1	1	1
投光機	5	5			6	5	5	5
コードリール	5	5	4	4	7	5	5	5
ワンタッチ式パーティ	2	2	2	2	2	2	2	2
プライベートルーム	3	3	3	3	3	3	3	3
簡易ベッド	2	2	2	2	2	2	2	2
エアーマット	45	45	45	45	45	45	45	45
応急給水栓セット	1	1	2	1	1	1	1	1
防塵マスク(50枚/箱)	1	1			1	1	1	1
マスク(50枚/箱)	1	1	2	2	1	1	1	1
担架	3	3			4	3	3	3
脚立	1	1			1	1	1	1
リヤカー	1	1	1	1	1	1	1	1
工具	1	1			1	1	1	1
スコップ	5	5			8	5	5	5
ツルハシ	5	5			8	5	5	5
ノコギリ	5	5			8	5	5	5
鎌	5	5			8	5	5	5
万能オノ	5	5			7	5	5	5
とび口	5	5			8	5	5	5
金てこ	5	5			8	5	5	5
ハンマー	5	5			10	5	5	5
ヘルメット	10	10			15	10	22	10
ライフジャケット								
ボート								

※No.の塗りつぶしは、指定避難所を表す。

No.	64	65	66	67	68	69		70
地区	三重		県					下野
蓄場所 備蓄品目	三重平 中学校	三重 地区市民 センター	県小学校	大池 中学校	県 地区市民 センター	北勢 きらら 学園	メリノー ル学院	下野 小学校
ビスケット等(食)	480	480	480	480	480	480	480	480
アルファ米(食)	500	500	500	500	500	500	500	500
粉ミルク(缶)								
長期保存水	168	168	168	168	168	168	168	168
哺乳瓶								
毛布	100	100	100	100	100	100	100	100
男女兼用M(1パック74	1	1	1	1	1	1	1	1
男の子L(1パック58枚)	1	1	1	1	1	1	1	1
男の子BIG(1パック50	1	1	1	1	1	1	1	1
女の子L(1パック58枚)	1	1	1	1	1	1	1	1
女の子BIG(1パック50	1	1	1	1	1	1	1	1
紙おむつ(大人用)	1	1	1	1	1	1	1	1
簡易トイレ	10	10	10	10	10	10	10	10
仮設トイレ	1		1	1				1
オストメイトトイレ								
ユニットトイレ								
簡易トイレ詰め替えセット								
トイレテント	10	10	10	10	10	10	10	10
救急箱	4	4	4	4	4	4	4	4
ハンドマイク	3	3	3	3	3	3	3	3
汚物収納袋	4	4	4	4	4	4	4	4
ウォータータンク(350L)	3	3	3	3	3	3	3	3
発電機(ガソリン)								
ガソリン携行缶								
発電機(ガス)	2	2	2	2	2	2	2	2
カセットボンベ(本数)	96	96	96	96	96	96	96	96
照明セット	1	1	1	1	1	1	1	1
投光機	5		5	5				5
コードリール	5	4	5	5	4	4	4	5
ワンタッチ式パーティ	2	2	2	2	2	2	2	2
プライベートルーム	3	3	3	3	3	3	3	3
簡易ベッド	2	2	2	2	2	2	2	2
エアーマット	45	45	45	45	45	45	45	45
応急給水栓セット	1	2	1	1	2	1	1	1
防塵マスク(50枚/箱)	1		1	1				1
マスク(50枚/箱)	1	2	1	1	2	2	2	1
担架	3		3	3				3
脚立	1		1	1				1
リヤカー	1	1	1	1	1	1	1	1
工具	1		1	1				1
スコップ	5		5	5				5
ツルハシ	5		5	5				5
ノコギリ	5		5	5				5
鎌	5		5	5				5
万能オノ	5		5	5				5
とび口	5		5	5				5
金てこ	5		5	5				5
ハンマー	5		5	5				5
ヘルメット	10		10	10				10
ライフジャケット								
ボート								

※No.の塗りつぶしは、指定避難所を表す。

No.	71	72	73	74	75	76	77	78
地区	下野		水沢		保々			
蓄場所	西朝明 中学校	下野 地区市民 センター	水沢 地区市民 センター	水沢 小学校	保々 小学校	保々 中学校	保々 地区市民 センター	県立 朝明高校
備蓄品目								
ビスケット等(食)	480	480	480	480	480	480	480	480
アルファ米(食)	500	500	500	500	500	500	500	500
粉ミルク(缶)								
長期保存水	168	168	168	168	168	168	168	168
哺乳瓶								
毛布	100	100	100	100	100	100	100	100
男女兼用M(1パック74	1	1	1	1	1	1	1	1
男の子L(1パック58枚)	1	1	1	1	1	1	1	1
男の子BIG(1パック50	1	1	1	1	1	1	1	1
女の子L(1パック58枚)	1	1	1	1	1	1	1	1
女の子BIG(1パック50	1	1	1	1	1	1	1	1
紙おむつ(大人用)	1	1	1	1	1	1	1	1
簡易トイレ	10	10	10	10	10	10	10	10
仮設トイレ	1		1		1	1		
オストメイトトイレ								
ユニットトイレ								
簡易トイレ詰め替えセット								
トイレテント	10	10	10	10	10	10	10	10
救急箱	4	4	4	4	4	4	4	4
ハンドマイク	3	3	3	3	3	3	3	3
汚物収納袋	4	4	4	4	4	4	4	4
ウォータータンク(350L)	3	3	3	3	3	3	3	3
発電機(ガソリン)								
ガソリン携行缶								
発電機(ガス)	2	2	2	2	2	2	2	2
カセットボンベ(本数)	96	96	96	96	96	96	96	96
照明セット	1	1	1	1	1	1	1	1
投光機	5		5		5	5		
コードリール	5	4	5	4	5	5	4	4
ワンタッチ式パーティ	2	2	2	2	2	2	2	2
プライベートルーム	3	3	3	3	3	3	3	3
簡易ベッド	2	2	2	2	2	2	2	2
エアーマット	45	45	45	45	45	45	45	45
応急給水栓セット	1	2	2	1	1	1	2	1
防塵マスク(50枚/箱)	1		1		1	1		
マスク(50枚/箱)	1	2	1	2	1	1	2	2
担架	3		3		3	3		
脚立	1		1		1	1		
リヤカー	1	1	1	1	1	1	1	1
工具	1		1		1	1		
スコップ	5		5		5	5		
ツルハシ	5		5		5	5		
ノコギリ	5		5		5	5		
鎌	5		5		5	5		
万能オノ	5		5		5	5		
とび口	5		5		5	5		
金てこ	5		5		5	5		
ハンマー	5		5		5	5		
ヘルメット	10		10		10	10		
ライフジャケット								
ボート								

※No.の塗りつぶしは、指定避難所を表す。

No.	79	80	81	82	83	84	85	86	
地区	常磐					日永			
備蓄場所	常磐 小学校	常磐西 小学校	常磐 中学校	常磐 地区市民 センター	市立 図書館	日永 地区市民 センター	泊山 小学校	南中学校	
備蓄品目									
ビスケット等(食)	480	480	480	480	480	480	480	480	
アルファ米(食)	500	500	500	500	500	500	500	500	
粉ミルク(缶)									
長期保存水	168	168	168	168	168	168	168	168	
哺乳瓶									
毛布	100	100	100	100	100	100	100	100	
男女兼用M(1パック74	1	1	1	1	1	1	1	1	
男の子L(1パック58枚)	1	1	1	1	1	1	1	1	
男の子BIG(1パック50	1	1	1	1	1	1	1	1	
女の子L(1パック58枚)	1	1	1	1	1	1	1	1	
女の子BIG(1パック50	1	1	1	1	1	1	1	1	
紙おむつ(大人用)	1	1	1	1	1	1	1	1	
簡易トイレ	10	10	10	10	10	10	10	10	
仮設トイレ	1	1	1			1	1	4	
オストメイトトイレ									
ユニットトイレ									
簡易トイレ詰め替えセット									
トイレテント	10	10	10	10	10	10	10	10	
救急箱	8	4	4	4	4	8	4	4	
ハンドマイク	8	3	3	3	3	8	3	3	
汚物収納袋	4	4	4	4	4	8	4	4	
ウォータータンク(350L)	3	3	3	3	3	3	3	3	
発電機(ガソリン)									
ガソリン携行缶									
発電機(ガス)	2	2	2	2	2	2	2	2	
カセットボンベ(本数)	96	96	96	96	96	96	96	96	
照明セット	1	1	1	1	1	1	1	1	
投光機	5	5	5			11	5	5	
コードリール	8	5	5	4	4	11	5	5	
ワンタッチ式パーティ	2	2	2	2	2	2	2	2	
プライベートルーム	3	3	3	3	3	3	3	3	
簡易ベッド	2	2	2	2	2	2	2	2	
エアーマット	45	45	45	45	45	45	45	45	
応急給水栓セット	1	1	1	2	1	2	1	1	
防塵マスク(50枚/箱)	1	1	1			1	1	1	
マスク(50枚/箱)	1	1	1	2	2	1	1	1	
担架	3	3	3			10	3	3	
脚立	1	1	1			1	1	1	
リヤカー	1	1	1	1	1	2	1	1	
工具	1	1	1			1	1	1	
スコップ	10	5	5			10	5	5	
ツルハシ	10	5	5			10	5	5	
ノコギリ	10	5	5			10	5	5	
鎌	10	5	5			10	5	5	
万能オノ	5	5	5			9	5	5	
とび口	10	5	5			10	5	5	
金てこ	10	5	5			10	5	5	
ハンマー	10	5	5			10	5	5	
ヘルメット	20	10	10			21	10	10	
ライフジャケット						1			
ボート						1			

※No.の塗りつぶしは、指定避難所を表す。

No.	87	88	89	90	91	92	93	94	
地区	日永					四郷			
蓄場所 備蓄品目	日永 小学校	総合 体育館	県立 四日市南 高校	県立 四日市 工業高校	私立 海星中・ 高等学校	四郷 小学校	笹川東 公園	高花平 小学校	
ビスケット等(食)	480	960	480	480	480	480	480	480	
アルファ米(食)	500	1000	500	500	500	500	500	500	
粉ミルク(缶)									
長期保存水	168	336	168	168	168	168	168	168	
哺乳瓶									
毛布	100	1410	100	100	100	100	100	100	
男女兼用M(1パック74	1	1	1	1	1	1	1	1	
男の子L(1パック58枚)	1	1	1	1	1	1	1	1	
男の子BIG(1パック50	1	1	1	1	1	1	1	1	
女の子L(1パック58枚)	1	1	1	1	1	1	1	1	
女の子BIG(1パック50	1	1	1	1	1	1	1	1	
紙おむつ(大人用)	1	1	1	1	1	1	1	1	
簡易トイレ	10	10	10	10	10	10	10	10	
仮設トイレ	1	10				1	1	1	
オストメイトトイレ									
ユニットトイレ									
簡易トイレ詰め替えセット									
トイレテント	10	10	10	10	10	10	10	10	
救急箱	4	4	4	4	4	8	4	4	
ハンドマイク		3	3	3	3	6	3	3	
汚物収納袋	4	4	4	4	4	4	4	4	
ウォータータンク(350L)	3	6	3	3	3	3	3	3	
発電機(ガソリン)									
ガソリン携行缶									
発電機(ガス)	2	2	2	2	2	2	2	2	
カセットボンベ(本数)	96	96	96	96	96	96	96	96	
照明セット	1	1	1	1	1	1	1	1	
投光機						9	5	5	
コードリール	4	4	4	4	4	8	5	5	
ワンタッチ式パーティ	2	4	2	2	2	2	2	2	
プライベートルーム	3	4	3	3	3	3	3	3	
簡易ベッド	2	4	2	2	2	2	2	2	
エアーマット	45	90	45	45	45	45	45	45	
応急給水栓セット	1	2	1	1	1	1	1	1	
防塵マスク(50枚/箱)						1	1	1	
マスク(50枚/箱)	2	2	2	2	2	1	1	1	
担架						5	3	3	
脚立						1	1	1	
リヤカー	1	1	1	1	1	1	1	1	
工具						1	1	1	
スコップ						9	5	5	
ツルハシ						10	5	5	
ノコギリ						10	5	5	
鎌						10	5	5	
万能オノ						9	5	5	
とび口						10	5	5	
金てこ						10	5	5	
ハンマー						10	5	5	
ヘルメット						20	10	10	
ライフジャケット									
ボート									

※No.の塗りつぶしは、指定避難所を表す。

No.	95	96	97	98	99	100	101	102
地区	四郷							内部
蓄場所 備蓄品目	笹川西 公園	笹川 中学校	小林町 グラウンド	西笹川 中学校	四郷 地区市民 センター	県立 四日市 四郷高校	四日市市 障害者 体育 センター	内部 小学校
ビスケット等(食)	480	480	480	480	480	480	480	480
アルファ米(食)	500	500	500	500	500	500	500	500
粉ミルク(缶)								
長期保存水	168	168	168	168	168	168	168	168
哺乳瓶								
毛布	100	100	100	100	100	100	100	100
男女兼用M(1パック74	1	1	1	1	1	1	1	1
男の子L(1パック58枚)	1	1	1	1	1	1	1	1
男の子BIG(1パック50	1	1	1	1	1	1	1	1
女の子L(1パック58枚)	1	1	1	1	1	1	1	1
女の子BIG(1パック50	1	1	1	1	1	1	1	1
紙おむつ(大人用)	1	1	1	1	1	1	1	1
簡易トイレ	10	10	10	10	10	10	10	10
仮設トイレ	1	1	1	1				1
オストメイトトイレ								
ユニットトイレ								
簡易トイレ詰め替えセット								
トイレテント	10	10	10	10	10	10	10	10
救急箱	4	4	4	4	4	4	4	6
ハンドマイク	3	3	3	3	3	3	3	5
汚物収納袋	4	4	4	4	4	4	4	4
ウォータータンク(350L)	3	3		3	3	3	3	3
発電機(ガソリン)								
ガソリン携行缶								
発電機(ガス)	2	2	2	2	2	2	2	2
カセットボンベ(本数)	96	96	96	96	96	96	96	96
照明セット	1	1	1	1	1	1	1	1
投光機	5	5	5	5				7
コードリール	5	5	5	5	4	4	4	7
ワンタッチ式パーティ	2	2	2	2	2	2	2	2
プライベートルーム	3	3	2	3	3	3	3	3
簡易ベッド	2	2		2	2	2	2	2
エアーマット	45	45		45	45	45	45	45
応急給水栓セット	1	1		1	2	1	1	1
防塵マスク(50枚/箱)	1	1	1	1				1
マスク(50枚/箱)	1	1	1	1	2	2	2	1
担架	3	3	3	3				4
脚立	1	1	1	1				1
リヤカー	1	1	1	1	1	1	1	1
工具	1	1	1	1				1
スコップ	5	5	5	5				8
ツルハシ	5	5	5	5				8
ノコギリ	5	5	5	5				8
鎌	5	5	5	5				8
万能オノ	5	5	5	5				7
とび口	5	5	5	5				8
金てこ	5	5	5	5				8
ハンマー	5	5	5	5				8
ヘルメット	10	10	10	10				10
ライフジャケット								
ボート								

※No.の塗りつぶしは、指定避難所を表す。

No.	103	104	105	106	107	108	109	110
地区	内部			塩浜				
蓄場所	内部東 小学校	内部 中学校	内部 地区市民 センター	中里緑地	塩浜 中学校	三重北勢 健康増進 センター	三浜 文化会館	塩浜 小学校
備蓄品目								
ビスケット等(食)	480	480	480		480	960	480	480
アルファ米(食)	500	500	500		500	1000	500	500
粉ミルク(缶)								
長期保存水	168	168	168		168	168	168	168
哺乳瓶								
毛布	100	100	100	100	100	100	100	100
男女兼用M(1パック74	1	1	1	1		1	1	
男の子L(1パック58枚)	1	1	1	1		1	1	
男の子BIG(1パック50	1	1	1	1		1	1	
女の子L(1パック58枚)	1	1	1	1		1	1	
女の子BIG(1パック50	1	1	1	1		1	1	
紙おむつ(大人用)	1	1	1	1		1	1	
簡易トイレ	10	10	10		10	10	10	10
仮設トイレ	1	1		1			1	1
オストメイトトイレ								
ユニットトイレ								
簡易トイレ詰め替えセット								
トイレテント	10	10	10			10	10	10
救急箱	4	4	4	8	4		4	4
ハンドマイク	3	3	3	5		3	3	
汚物収納袋	4	4	4		4		4	4
ウォータータンク(350L)	3	3	3		3	3	3	3
発電機(ガソリン)								
ガソリン携行缶								
発電機(ガス)	2	2	2	2		2	2	
カセットボンベ(本数)	96	96	96	96		96	96	
照明セット	1	1	1	1		1	1	
投光機	5	5		9			5	
コードリール	5	5	4	9		5	5	
ワンタッチ式パーティ	2	2	2		2	2	2	2
プライベートルーム	3	3	3		3	3		3
簡易ベッド	2	2	2		2	2	2	2
エアーマット	45	45	45		45	45	45	45
応急給水栓セット	1	1	2		1	1	1	1
防塵マスク(50枚/箱)	1	1		1			1	
マスク(50枚/箱)	1	1	2	1		2	1	
担架	3	3		3			3	
脚立	1	1		1			1	
リヤカー	1	1	1	1		1	1	
工具	1	1		1			1	
スコップ	5	5		10			5	
ツルハシ	5	5		10			5	
ノコギリ	5	5		10			5	
鎌	5	5		10			5	
万能オノ	5	5		10			5	
とび口	5	5		10			5	
金てこ	5	5		10			5	
ハンマー	5	5		10			5	
ヘルメット	10	10		20			10	
ライフジャケット								
ボート								

※No.の塗りつぶしは、指定避難所を表す。

No.	111	112	113	114	115	116	117	118
地区	塩浜		河原田				楠	
蓄場所 備蓄品目	磯津町 グランド	塩浜 地区市民 センター	河原田 小学校	河原田 地区市民 センター	県立 四日市 農芸高校	北勢地方 卸売市場	楠 地区市民 センター	旧北楠 分団車庫
ビスケット等（食）	480	480	480	480	480	480	960	480
アルファ米（食）	500	500	500	500	500	500	1000	500
粉ミルク（缶）								
長期保存水	168	168	168	168	168	168	168	168
哺乳瓶								
毛布	100	100	100	100	100	100	100	100
男女兼用M(1パック74	1	1	1	1	1	1	2	1
男の子L(1パック58枚)	1	1	1	1	1	1	2	1
男の子BIG(1パック50	1	1	1	1	1	1	2	1
女の子L(1パック58枚)	1	1	1	1	1	1	2	1
女の子BIG(1パック50	1	1	1	1	1	1	2	1
紙おむつ（大人用）	1	1	1	1	1	1	2	1
簡易トイレ	10	10	10	10	10	10	10	18
仮設トイレ	1		1					3
オストメイトトイレ								
ユニットトイレ								
簡易トイレ詰め替えセット								
トイレテント	10	10	10	10	10	10	10	21
救急箱	4	4	4	4	4	4	4	
ハンドマイク	3	3	3	3	3	3	3	9
汚物収納袋	4	4	4	4	4	4	4	8
ウォータータンク(350L)		3	3	3	3	3	3	
発電機（ガソリン）								
ガソリン携行缶								
発電機（ガス）	2	2	2	2	2	2	2	4
カセットボンベ（本数）	96	96	96	96	96	96	96	192
照明セット	1	1	1	1	1	1	1	2
投光機	5		5					10
コードリール	5	4	5	4	4	4	4	15
ワンタッチ式パーティ		2	2	2	2	2	2	
プライベートルーム	2	3	3	3	3	3	3	
簡易ベッド		2	2	2	2	2	2	
エアーマット		45	45	45	45	45	45	
応急給水栓セット		2	1	2	1	1	2	
防塵マスク（50枚／箱）	1		1				2	2
マスク（50枚／箱）	1	2	1	2	2	2	2	
担架	3		3					7
脚立	1		1					2
リヤカー	1	1	1	1	1	1	1	2
工具	1		1					
スコップ	5		5					10
ツルハシ	5		5					10
ノコギリ	5		5					10
鎌	5		5					10
万能オノ	5		5					10
とび口	5		5					10
金てこ	5		5					10
ハンマー	5		5					10
ヘルメット	10		10					20
ライフジャケット							1	1
ボート								2

※No.の塗りつぶしは、指定避難所を表す。

No.	119	120	121	122	123	124	125
地区	楠						
蓄場所	楠 福社会館	楠 避難会館	楠 小学校	楠 中学校	楠 交流会館	楠 防災会館	楠 保健福祉 センター
備蓄品目							
ビスケット等(食)	480	480	480	480	480	480	480
アルファ米(食)	500	500	500	500	500	500	500
粉ミルク(缶)							
長期保存水	168	168	168	168	168	168	168
哺乳瓶							
毛布	100	100	100	100	100	100	100
男女兼用M(1パック74)	1	1			1	1	1
男の子L(1パック58枚)	1	1			1	1	1
男の子BIG(1パック50)	1	1			1	1	1
女の子L(1パック58枚)	1	1			1	1	1
女の子BIG(1パック50)	1	1			1	1	1
紙おむつ(大人用)	1	1			1	1	1
簡易トイレ	10	10	10	10	10	10	10
仮設トイレ	1	1	1	1			
オストメイトトイレ							
ユニットトイレ							
簡易トイレ詰め替えセット							
トイレテント	10	10			10	10	10
救急箱	4	4	4	4	4	4	4
ハンドマイク	3	3			3	3	3
汚物収納袋	4	4			4	4	4
ウォータータンク(350L)	3	3	3	3	3	3	3
発電機(ガソリン)							
ガソリン携行缶							
発電機(ガス)	2	2			2	2	2
カセットボンベ(本数)	96	96			96	96	96
照明セット	1	1			1	1	1
投光機	5	5					
コードリール	5	5			4	4	4
ワンタッチ式パーティ	2	2	2	2	2	2	2
プライベートルーム	5	3	3	3	3	3	3
簡易ベッド	2	2	2	2	2	2	2
エアーマット	45	45	45	45	45	45	45
応急給水栓セット	1	1	1	1	1	1	1
防塵マスク(50枚/箱)	1	1					
マスク(50枚/箱)	1	1			2	2	2
担架	4	4					
脚立	1	1					
リヤカー	1	1			1	1	1
工具	1	1					
スコップ	5	5					
ツルハシ	5	5					
ノコギリ	5	5					
鎌	5	5					
万能オノ	5	5					
とび口	5	5					
金てこ	5	5					
ハンマー	5	5					
ヘルメット	10	10					
ライフジャケット	1	1					
ボート	1	1					

※No.の塗りつぶしは、指定避難所を表す。

(拠点防災備蓄倉庫資機材等基本配備一覧)

No.		126	127	128	129	130	
所	備蓄場	拠点倉庫					
		合計	北部拠点防災倉庫	安島防災倉庫 (帰宅困難者分含む)	南部拠点防災倉庫	垂坂公園 (救助資器材)	南部丘陵公園 (救助資器材)
ビスケット等(食)		14,940	3,496	9,064	2,380	0	0
アルファ米(食)		68,780	20,200	13,080	35,500	0	0
レトルトご飯		400		400			
長期保存水		33,000	9,600	9,000	14,400	0	0
粉ミルク(缶)		8	0	0	8	0	0
粉ミルク(スティック 10本/箱)		160	0	0	160	0	0
液体ミルク(缶)		96	0	0	96	0	0
哺乳瓶		1,048	35	73	940	0	0
毛布		19,010	1,510	11,250	5,100	850	300
男女兼用M(1パック74枚)		2	0	2	0	0	0
男の子L(1パック58枚)		2	0	2	0	0	0
男の子BIG(1パック50枚)		2	0	2	0	0	0
女の子L(1パック58枚)		2	0	2	0	0	0
女の子BIG(1パック50枚)		2	0	2	0	0	0
大人用紙おむつ(18枚入)		2	0	2	0	0	0
生理用品(1パック43枚)		220	0	0	220	0	0
簡易トイレ(段ボール)		100	0	100	0	0	0
簡易トイレ		324	97	197	20	10	0
マスク(50枚/箱)		480	480	0	0	0	0
フェイスシールド		2,400	1,200	0	1,200	0	0
仮設トイレ(車いす対応)		50	15	14	20	1	0
オストメイトトイレ		2	1	1	0	0	0
ユニットトイレ		1	0	1	0	0	0
簡易トイレ詰り替えセット		185	27	83	45	30	0
トイレテント		291	96	100	95	0	0
救急箱		32	0	12	0	10	10
消毒用エタノール500ml		240	80	80	80	0	0
ハンドマイク		21	7	7	7	0	0
汚物収納袋		58	21	37	0	0	0
マリンテナー(1t)		19	5	9	5	0	0
ポリタンク(20L)		313	85	108	120	0	0
非常用給水袋		4,800	1,500	1,800	1,500	0	0
ハイゼックス		108,500	32,000	40,500	36,000	0	0
大型炊出器		24	7	9	8	0	0
灯油バーナー		14	3	7	4	0	0
LPガスバーナー		13	4	5	4	0	0
熱交換器		2	1	1	0	0	0
発電機(ガソリン)		0	0	0	0	0	0
ガソリン携行缶		7	2	3	2	0	0
発電機(ガス)		44	16	16	2	5	5
カセットボンベ(本数)		5,928	1,152	3,024	1,152	0	600
照明セット		36	12	15	9	0	0
バルーン型投光機		42	7	23	12	0	0
コードリール		79	22	31	26	0	0
延長コード		10	4	6	0	0	0
ワカチ式パーティション WT-101		28	0	20	8	0	0
ワカチ式パーティション WT-140		534	136	139	259	0	0
プライベートルーム		2	0	2	0	0	0
プライベートルーム PB-2.1		84	7	9	68	0	0
簡単テント		10	0	10	0	0	0
テント		2	0	0	0	2	0
エアテント		8	8	0	0	0	0
段ボールベッド		100	50	0	50	0	0
簡易ベッド		106	15	19	72	0	0
エアーマット		9,000	0	9,000	0	0	0
応急給水栓セット		61	20	21	20	0	0
担架		20	0	20	0	0	0
脚立		6	2	2	1	1	0
リヤカー		15	0	13	0	1	1
工具		28	0	0	0	10	18
ブルーシート		1,372	426	304	504	0	138
灯油携行缶		3	3	0	0	0	0
灯油詰缶		50	0	50	0	0	0
スコップ		114	30	44	30	10	0
ツルハシ		15	0	0	0	7	8
ノコギリ		6	0	0	0	3	3
鎌		11	0	0	0	7	4
万能オノ		29	0	10	0	10	9
とび口		8	0	3	0	3	2
金てこ		19	0	0	0	9	10
ハンマー		32	0	10	0	11	11
ヘルメット		2	1	0	1	0	0
土のう袋		13,200	0	12,200	1,000	0	0
ライフジャケット		55	0	25	0	30	0
ラバーコーン		187	28	44	115	0	0
コーンバー		148	22	35	91	0	0
コーンチェーン		52	17	26	9	0	0
トラロープ		230	1	29	0	100	100
ビニール紐		41	7	26	8	0	0
番線		9	0	9	0	0	0
バリケード		87	0	87	0	0	0
自転車		2	0	2	0	0	0
合図灯		18	4	4	4	3	3
電動リフト		3	1	1	1	0	0
電動ハンドリフト		2	1	1	0	0	0
カゴ台車		16	5	4	7	0	0
可搬型外部給電器		1	1	0	0	0	0

※備蓄品目の塗りつぶしは、プッシュ型支援の対象である。

【資料 2-1-⑦】 水防倉庫一覧表

番号	河川名	管理者	倉庫名	所在地	面積 m ²	番号	河川名	管理者	倉庫名	所在地	面積 m ²
1	朝明川	市	※松寺	松寺二丁目	15.0	28	鹿化川	市	川島	川島町	13.4
2	〃	市	※大矢知	大矢知町	15.0	29	天白川	市	天白	日永二丁目	9.12
3	〃	市	※平津町	平津町	15.0	30	〃	市	※日永	日永二丁目	15.0
4	〃	市	※保々	西村町	15.0	31	〃	市	※日永西	日永西二丁目	15.0
5	山城谷川	市	※山城	山城町	15.0	32	〃	市	※大瀬古新町	日永西一丁目	15.0
6	十四川	市	十四川	富田四丁目	13.4	33	高花川	市	※高花平	高花平二丁目	15.0
7	米洗川	市	※八田	八田三丁目	15.0	34	鉄砲川	市	※鉄砲川	日永西五丁目	15.0
8	海蔵川	市	※末永本郷	本郷町	15.0	35	猿法師川	市	※泊	大字泊村	15.0
9	〃	県	御館	西坂部町	90.7	36	鈴鹿川	市	※磯津	大字塩浜	15.0
10	〃	市	※三ツ谷	万古町	15.0	37	〃	市	※吉崎	楠町	15.0
11	〃	市	※上海老	上海老町	15.0	38	〃	市	※丑之新田	〃	15.0
12	〃	市	※万古	万古町	15.0	39	〃	市	※南五味塚	〃	15.0
13	部田川	市	※小杉	小杉町	15.0	40	〃	市	※北五味塚	〃	15.0
14	竹谷川	市	※県	赤水町	15.0	41	〃	市	※小倉	〃	15.0
15	三滝川	市	※明治橋	末永町	15.0	42	〃	市	※北一色	〃	15.0
16	〃	市	※堀木	久保田二丁目	15.0	43	〃	市	南川	〃	9.9
17	〃	市	※大井手	大井手三丁目	15.0	44	〃	市	※本郷	〃	30.0
18	〃	市	※事業所	生桑町	15.0	45	〃	国	鈴鹿出張所	河原田町	9.12
19	〃	市	※高角	高角町	15.0	46	内部川	市	※内堀	河原田町	15.0
20	〃	市	※八幡町	八幡町	15.0	47	〃	市	※采女	采女町	15.0
21	金溪川	市	※桜	智積町	15.0	48	〃	市	※貝家	采女町	15.0
22	矢合川	市	※桜西	桜町	15.0	49	〃	市	六名	六名町	17.9
23	〃	市	※桜中央	桜町	15.0	50	〃	市	※堂ヶ山	堂ヶ山町	15.0
24	鹿化川	市	※浜田	寿町	15.0	51	〃	市	※宮妻	水沢町宮妻	15.0
25	〃	市	※大瀬古	日永一丁目	15.0	52	鎌谷川	市	※北小松	北小松町	15.0
26	〃	市	※赤堀	赤堀南町	15.0	53	足見川	市	※小山	小山町	15.0
27	〃	市	※石塚	石塚町	15.0	54	内部川	市	※南小松	南小松町	15.0

※ 可搬式コンテナ

計 54ヶ所 (うち 47ヶ所は可搬式コンテナ)

水防倉庫 1 箇所あたりの資材等基本備蓄数量 (市管理分)

品名	数量	品名	数量	品名	数量	品名	数量
土 嚢 袋	5,000 袋	な わ	15 巻	く い	500 本	鉄 線	3 巻
ス コ ッ プ	15 丁	か け や	10 丁	ク リ ッ パ ー	1 丁	つ る は し	2 丁
お の	2 丁	の こ ぎ り	2 丁	か ま	2 丁	な た	2 丁
片手ハンマー	2 丁	ペ ン チ	2 丁	ビニールシート	5 張	一 輪 車	2 車
トラロープ	2 巻	た こ	1 丁	A 型バリケード	2 本	ライフジャケット	10 着

【資料2-1-⑧】 取水予定場所等一覧表

場 所 名	所 在 地	電 話	備 考
(1) 水源			
1 朝明水源地	千代田町字東浦342-1	361-0334	(無人)
2 小牧水源地	小牧町字東川原3176	339-8292	(無人)
3 水源管理センター (三滝水源地)	尾平町字高柳248	352-9568	
4 三滝西水源地	高角町字矢合2678	326-2009	(無人)
5 内部水源地	采女町字花の木851-1	345-0138	(無人)
(2) 緊急用貯水槽			貯水容量
1 中央緑地内	日永東一丁目		100t
2 松原公園内	松原町		100t
3 中里緑地内	中里町		100t
4 羽津会館敷地内	大宮西町		100t
5 三滝公園内	新浜町		50t
6 河原田小学校内	河原田町		50t
7 富田中学校内	東茂福町		50t
8 磯津公会所敷地内	磯津西町		22t
9 四日市市民公園内	安島一丁目		310t
10 天カ須賀公園内	天カ須賀二丁目		60t
11 笹川団地配水池内	笹川九丁目		23t
12 楠緑地公園内	楠町北五味塚		50t
13 新浜町一号公園内	楠町南五味塚		50t
14 北消防署	富田二丁目		10t
(3) 配水池内応急給水拠点			貯水容量
1 高岡配水池	桜町字二ノ高丘7866-27		4, 300t
2 一生吹配水池	智積町字一生吹4712-2		4, 100t
3 朝明配水池	大矢知町大城3094 平津町養曇寺41-5		4, 300t
4 山ノ手配水池	小古曾町字西谷2122		3, 700t
5 あがた配水池	下海老町字木堀谷440-2		2, 500t
6 生桑配水池	生桑町字大峡1842		8, 015t
7 水沢北谷配水池	水沢町字砂4579-58		8, 000t
8 楠配水池	楠町南川746		390t

【資料2-1-⑨】 防災井戸一覧

令和5年4月1日現在

整理番号	設置年度	地区名	井戸の所在地	汲み上げ方法
1	平成24年度	中部	四日市市役所	手動
2	平成24年度	中部	安島防災備蓄倉庫	手動
3	平成24年度	大矢知	あさけプラザ	手動
4	平成24年度	富田	富田小学校	手動
5	平成24年度	羽津	羽津北小学校	手動
6	平成24年度	羽津	羽津小学校	手動
7	平成24年度	海蔵	海蔵小学校	手動
8	平成24年度	常磐	常磐小学校	手動
9	平成24年度	日永	日永小学校	手動
10	平成24年度	河原田	河原田小学校	手動
11	平成24年度	橋北	橋北中学校	手動
12	平成24年度	中部	中部中学校	手動
13	平成25年度	富洲原	富洲原小学校	手動
14	平成25年度	中部	中部西小学校	手動
15	平成25年度	橋北	橋北小学校	手動
16	平成25年度	日永	南中学校	手動
17	平成25年度	塩浜	塩浜小学校	手動
18	平成25年度	楠	楠小学校	手動
19	平成26年度	中部	浜田小学校	手動
20	平成26年度	富田	富田中学校	手動
21	平成26年度	塩浜	三浜文化会館	手動
22	平成26年度	中部	中央小学校	手動
23	平成26年度	楠	楠中学校	手動
24	平成26年度	富洲原	富洲原中学校	手動
25	平成27年度	中部	港中学校	手動
26	平成27年度	橋北	橋北交流会館	手動
27	平成27年度	塩浜	塩浜中学校	手動
28	平成27年度	内部	内部小学校	手動
29	平成27年度	内部	内部中学校	手動
30	平成27年度	八郷	八郷小学校	手動
31	平成28年度	神前	三滝中学校	手動
32	平成29年度	下野	西朝明中学校	手動
33	平成29年度	下野	下野小学校	手動
34	平成30年度	県	県小学校	手動
35	令和元年度	保々	保々小学校	手動
36	令和元年度	保々	保々中学校	手動
37	令和2年度	中部	なやプラザ	手動

整理番号	設置年度	地区名	井戸の所在地	汲み上げ方法
38	令和2年度	富田	県立四日市高等学校	手動
39	令和2年度	橋北	滝川公園	手動
40	令和3年度	河原田	北勢公設地方卸売市場	手動
41	令和3年度	塩浜	中里緑地	手動
42	令和3年度	中部	文化会館	手動
43	令和4年度	大矢知	暁小学校	手動

【資料2-1-⑩】 災害時協力井戸一覧

令和5年4月1日現在

整理番号	地区名	井戸の所在地	汲み上げ方法
1	川島	川島町1545	自噴
2	川島	川島町1834	自噴
3	川島	川島町6893	自噴
4	川島	川島町1880-3	自噴
5	川島	川島町1858	自噴
6	川島	川島町733	自噴
7	川島	川島町124	自噴
8	川島	川島町1863-2	自噴
9	川島	川島町3935	自噴
10	川島	川島町1153	電動ポンプ
11	川島	川島町1152	電動ポンプ
12	川島	川島町1714	電動ポンプ
13	海蔵	清水町3-30	電動ポンプ
14	橋北	陶栄町13-2	電動ポンプ
15	保々	小牧町3212	手動ポンプ
16	羽津	八田1丁目7-18	手動ポンプ
17	羽津	八田1丁目2-2	電動ポンプ
18	県	平尾町3197	電動ポンプ
19	海蔵	万古町2-31	(電動ポンプ)
20	桜	桜町5312	自噴
21	常磐	松本6丁目2-17	手動ポンプ
22	楠	楠町南五味塚854	電動ポンプ
23	八郷	山村町180-1	電動ポンプ
24	海蔵	三ツ谷町15-5	電動ポンプ
25	塩浜	塩浜本町2丁目603-1	電動ポンプ
26	塩浜	大字塩浜607-1	電動ポンプ
27	塩浜	塩浜本町2丁目24-4	電動・手動ポンプ
28	神前	高角町909-1	電動ポンプ
29	海蔵	万古町11-5	電動ポンプ
30	県	赤水町130	電動ポンプ
31	県	赤水町179-2	電動ポンプ
32	県	赤水町125	電動ポンプ
33	県	赤水町831-1	電動ポンプ
34	県	赤水町151-1	電動ポンプ
35	県	赤水町35-2	電動ポンプ
36	県	赤水町134-1	電動ポンプ

整理番号	地区名	井戸の所在地	汲み上げ方法
37	県	赤水町633-1	電動ポンプ
38	県	赤水町31-1	電動ポンプ
39	羽津	別名一丁目13-34	電動ポンプ
40	川島	川島町3227	電動ポンプ
41	川島	川島町3228-1	電動ポンプ
42	川島	川島町7508	電動ポンプ
43	内部	貝家町1629	電動・手動ポンプ
44	神前	高角町1000-1	電動ポンプ
45	富洲原	天ヶ須賀1丁目8-16	電動ポンプ
46	小山田	六名町字折戸1277	電動ポンプ
47	小山田	堂ヶ山町2278	電動ポンプ
48	塩浜	大里町4331	電動ポンプ
49	富田	東富田町19-3	電動・手動ポンプ
50	八郷	広永町344	電動ポンプ
51	八郷	広永町753-2	電動ポンプ
52	富田	東富田町19-4	電動ポンプ
53	共同	中部16-13	電動ポンプ
54	県	赤水町151	電動ポンプ
55	県	赤水町977	電動ポンプ
56	県	赤水町1040-1	電動ポンプ
57	県	赤水町978-1	電動ポンプ
58	三重	西坂部町1103	自噴
59	三重	西坂部町1911	電動ポンプ
60	三重	西坂部町2155-1	電動ポンプ
61	三重	①西坂部町2701	電動ポンプ
62		②西坂部町5358-1	自噴
63	三重	西坂部町2150	電動ポンプ
64	三重	西坂部町2094-1	電動ポンプ
65	三重	西坂部町2251-4	電動ポンプ
66	三重	西坂部町3617	電動ポンプ
67	桜	智積町758	自噴
68	神前	菅原町434-1	電動ポンプ
69	水沢	水沢町954-1	電動ポンプ
70	水沢	水沢町977	電動ポンプ
71	水沢	水沢野田町875	電動ポンプ
72	水沢	水沢町1000	電動ポンプ
73	水沢	水沢町1082	電動ポンプ
74	水沢	水沢町708	電動ポンプ

整理番号	地区名	井戸の所在地	汲み上げ方法
75	水沢	水沢町4660-2	電動ポンプ
76	水沢	水沢町4665-5	電動ポンプ
77	水沢	水沢町4754-3	電動ポンプ
78	川島	川島町6508	電動ポンプ
79	川島	川島町6516-6	電動ポンプ
80	大矢知	松寺2丁目19-7	電動ポンプ
81	大矢知	松寺2丁目19-8	電動ポンプ
82	三重	西坂部町2027	電動ポンプ
83	水沢	水沢町4257-56	電動ポンプ
84	水沢	①水沢野田町846	電動ポンプ
85		②水沢野田町	電動ポンプ
86	水沢	水沢町5045	電動ポンプ
87	大矢知	松寺3丁目2-23	電動ポンプ
88	大矢知	松寺3丁目3-23	電動ポンプ
89	大矢知	松寺2丁目8-24	電動ポンプ
90	大矢知	松寺2丁目15-7	電動ポンプ
91	大矢知	松寺3丁目2-25	手動ポンプ
92	三重	西坂部町871-4	手動ポンプ
93	—	—	—
94	富田	富田栄町79-5	電動ポンプ
95	川島	川島町4853	電動ポンプ
96	川島	川島町4087	自噴
97	川島	川島町1554	自噴
98	川島	川島町1789-2	自噴
99	川島	川島町4394	電動ポンプ
100	川島	川島町4372	電動ポンプ
101	川島	川島町4377	電動ポンプ
102	川島	川島町4368	電動ポンプ
103	神前	高角町211-1	電動ポンプ
104	富田	茂福町31-34	手動ポンプ
105	水沢	水沢町853-2	電動ポンプ
106	水沢	水沢町2027-1	電動ポンプ
107	水沢	水沢町2040-1	電動ポンプ
108	水沢	水沢町2039	電動ポンプ
109	水沢	水沢町2034-1	電動ポンプ
110	水沢	水沢町2018	電動ポンプ
111	水沢	水沢町2022	電動ポンプ
112	水沢	水沢町2034-2	電動ポンプ

整理番号	地区名	井戸の所在地	汲み上げ方法
113	水沢	水沢町2071	電動ポンプ
114	水沢	①水沢町1998	電動ポンプ
115		②水沢町1998	電動ポンプ
116	水沢	水沢町2061-1	電動ポンプ
117	水沢	水沢町2050-1	電動ポンプ
118	水沢	水沢町2041-1	電動ポンプ
119	水沢	水沢町2511-2	電動ポンプ
120	水沢	水沢町2511-1	電動ポンプ
121	水沢	水沢町781	電動ポンプ
122	水沢	水沢町779	電動ポンプ
123	水沢	水沢町2518	電動ポンプ
124	水沢	水沢町2520-1	電動ポンプ
125	水沢	水沢町3657	電動ポンプ
126	神前	高角町351	電動ポンプ
127	四郷	東日野町1724	電動・手動ポンプ
128	常磐	大井手3丁目418-6	電動ポンプ
129	富田	茂福町18-26	電動ポンプ
130	富田	茂福町18-9	電動ポンプ
131	塩浜	馳出町2-25	水中ポンプ
132	水沢	水沢町2489	電動ポンプ
133	水沢	水沢町2488-1	電動ポンプ
134	水沢	水沢町2550	電動ポンプ
135	水沢	水沢町2567	電動ポンプ
136	水沢	水沢町2570	電動ポンプ
137	水沢	水沢町2488-2	電動ポンプ
138	水沢	水沢町2478-1	電動ポンプ
139	水沢	水沢町2599	電動ポンプ
140	水沢	水沢町2600-1	電動ポンプ
141	水沢	水沢町2603	電動ポンプ
142	水沢	水沢町2947-1	電動ポンプ
143	水沢	水沢町2452	電動ポンプ
144	水沢	①水沢町2609	電動ポンプ
145	水沢	②水沢町2702-3	電動ポンプ
146	水沢	水沢町2879-2	電動ポンプ
147	水沢	水沢町2882	電動ポンプ
148	水沢	水沢町2682	電動ポンプ
149	水沢	水沢町2432-9	電動ポンプ
150	水沢	水沢町2419-3	電動ポンプ

整理番号	地区名	井戸の所在地	汲み上げ方法
151	水沢	水沢町2603-3	電動ポンプ
152	羽津	羽津町7-3	電動ポンプ
153	富田	富田4丁目1-43	電動・手動ポンプ
154	川島	川島町5593	自噴
155	神前	高角町31-1	電動ポンプ
156	川島	小生町794-8	手動ポンプ
157	川島	川島町5139-3	自噴
158	水沢	水沢町2050-2	電動ポンプ
159	羽津	城山町8-18	電動ポンプ
160	県	上海老町東大沢1633-2	電動ポンプ
161	神前	菅原町755他 (菅原町子ども広場内)	手動ポンプ
162	羽津	富士町10-13	電動ポンプ
163	—	—	—
164	川島	川島町6514-7	電動ポンプ
165	八郷	山村町246	電動ポンプ
166	内部	采女町2319	電動ポンプ
167	三重	西坂部町2105	電動ポンプ
168	県	下海老町2152	電動ポンプ
169	県	下海老町4308-1	電動ポンプ
170	県	上海老町1585-21	電動ポンプ
171	県	上海老町1585-66	電動ポンプ
172	県	上海老町725	電動ポンプ
173	県	平尾町23番地	電動ポンプ
174	県	北野町36番地	電動ポンプ
175	県	北野町13	電動ポンプ
176	県	北野町711	電動ポンプ
177	県	黒田町196-1	電動ポンプ
178	県	黒田町193	電動ポンプ
179	県	黒田町226	電動ポンプ
180	県	黒田町188-2	電動ポンプ
181	県	黒田町228	電動ポンプ
182	県	黒田町214	電動ポンプ
183	下野	朝明町1948	電動ポンプ
184	県	北野町5-2	電動ポンプ
185	川島	川島町1727	電動ポンプ
186	羽津	大字羽津戊595	手動ポンプ

2. 地区防災組織関係

【資料2-2-①】 地区別自主防災組織結成状況一覧表

令和5年4月1日現在

地区名	自治会数	自主防災組織結成自治会数	総世帯数(A)	自主防災組織がその活動範囲としている地域の世帯数(B)	自主防災組織活動カバー率(%) (B/A)	自主防災組織活動未カバー自治会数	
合計	731	709	129,015	128,514	99.61%	5	
中消防署管内	共同	33	29	3,668	3,668	100.00%	0
	同和	6	7	279	279	100.00%	0
	中央	13	12	959	959	100.00%	0
	港	13	13	591	591	100.00%	0
	浜田	29	29	5,136	5,136	100.00%	0
	橋北	21	21	2,063	2,063	100.00%	0
	海蔵	22	22	5,754	5,754	100.00%	0
	常磐	47	47	14,090	14,090	100.00%	0
	川島	13	13	4,408	4,408	100.00%	0
	神前	10	10	2,537	2,537	100.00%	0
	桜	33	31	5,398	5,398	100.00%	0
	県	13	13	2,285	2,285	100.00%	0
	三重	37	37	8,045	7,992	99.34%	1
北消防署管内	羽津	28	27	8,108	7,935	97.87%	1
	富田	55	55	5,077	5,077	100.00%	0
	富洲原	56	56	3,070	3,070	100.00%	0
	大矢知	40	40	9,841	9,841	100.00%	0
	八郷	20	20	5,034	5,034	100.00%	0
	下野	12	12	3,585	3,585	100.00%	0
	保々	14	14	2,204	2,204	100.00%	0
南消防署管内	塩浜	21	21	2,929	2,929	100.00%	0
	日永	32	31	9,196	9,180	99.83%	1
	四郷	86	73	9,829	9,821	99.92%	1
	内部	20	19	6,723	6,472	96.27%	1
	河原田	6	6	2,181	2,181	100.00%	0
	小山田	9	9	1,325	1,325	100.00%	0
	水沢	12	12	914	914	100.00%	0
楠	30	30	3,786	3,786	100.00%	0	

※ 自主防災組織活動カバー率とは、自主防災組織がその活動範囲としている地域（町）の世帯数（B）を地区総世帯数（A；自治会長名簿による）で除したものです。

3. 無線關係

【資料2-3-①】 防災用MCA無線(移動系)配備一覧

項目No.	設置場所	個別名称	個別番号	機種	項目No.	設置場所	個別名称	個別番号	機種
1	災害対策本部(統制局)	統制局1	1	半固定型	58	下野小学校	下野小	128	携帯型
2	災害対策本部(統制局)	統制局2	2	半固定型	59	水沢小学校	水沢小	129	携帯型
3	市役所(内線接続用)	内線接続1	4	半固定型	60	少年自然の家、宮妻ヒュッテの簡易無線に中継	出先中継	130	半固定型
4	市役所(内線接続用)	内線接続2	5	半固定型	61	保々小学校	保々小	131	携帯型
5	市役所(内線接続用)	内線接続3	6	半固定型	62	泊山小学校	泊山小	132	携帯型
6	市役所(内線接続用)	内線接続4	7	半固定型	63	常磐西小学校	常磐西小	133	携帯型
7	災害対策本部	災対サブ1	3	半固定型	64	笹川小学校	笹川東小	134	携帯型
8	災害対策本部	災対携1	11	携帯型	65	三重西小学校	三重西小	135	携帯型
9	災害対策本部	災対携2	12	携帯型	66	大谷台小学校	大谷台小	136	携帯型
10	災害対策本部	災対携3	13	携帯型	68	桜台小学校	桜台小	138	携帯型
11	災害対策本部	災対携4	14	携帯型	69	八郷西小学校	八郷西小	139	携帯型
12	災害対策本部	災対携5	15	携帯型	70	三重北小学校	三重北小	140	携帯型
13	災害対策本部	災対携6	16	携帯型	71	羽津北小学校	羽津北小	141	携帯型
14	災害対策本部	災対携7	17	携帯型	72	内部東小学校	内部東小	142	携帯型
15	災害対策本部	災対携8	18	携帯型	73	中央小学校	中央小	143	携帯型
16	災害対策本部	災対携9	19	携帯型	74	楠小学校	楠小	144	携帯型
17	災害対策本部	災対携10	20	携帯型	75	中部中学校	中部中	145	携帯型
18	災害対策本部	災対携11	21	携帯型	76	橋北中学校	橋北中	146	携帯型
19	災害対策本部	災対携12	22	携帯型	77	港中学校	港中	147	携帯型
20	災害対策本部	災対携13	23	携帯型	78	塩浜中学校	塩浜中	148	携帯型
21	災害対策本部	災対携14	24	携帯型	79	山手中学校	山手中	149	携帯型
22	災害対策本部	災対携15	25	携帯型	80	富洲原中学校	富洲原中	150	携帯型
23	災害対策本部	災対携16	26	携帯型	81	富田中学校	富田中	151	携帯型
24	災害対策本部	災対携17	27	携帯型	82	笹川中学校	笹川中	152	携帯型
25	災害対策本部	災対携18	28	携帯型	83	南中学校	南中	153	携帯型
26	災害対策本部	災対携19	29	携帯型	84	西陵中学校	西陵中	154	携帯型
27	青少年育成室	青少年	30	携帯型	85	三滝中学校	三滝中	155	携帯型
28	四日市市長	四日市市長	41	携帯型	86	大池中学校	大池中	156	携帯型
29	秘書国際課	秘書国際課	42	携帯型	87	朝明中学校	朝明中	157	携帯型
30	総合会館7階会議室	総合会館	43	携帯型	88	保々中学校	保々中	158	携帯型
31	教育総務課	教育総務課	101	半固定型	89	常磐中学校	常磐中	159	携帯型
32	市立図書館	図書館	102	携帯型	90	西笹川中学校	西笹川中	160	携帯型
33	中央緑地公園体育館(指定管理)	中央緑地	103	携帯型	91	三重平中学校	三重平中	161	携帯型
34	中部西小学校	中部西小	104	携帯型	92	羽津中学校	羽津中	162	携帯型
35	浜田小学校	浜田小	105	携帯型	93	西朝明中学校	西朝明中	163	携帯型
36	橋北小学校	橋北小	106	携帯型	94	桜中学校	桜中	164	携帯型
37	橋北交流会館	橋北交流会館	107	携帯型	95	内部中学校	内部中	165	携帯型
38	塩浜小学校	塩浜小	108	携帯型	96	楠中学校	楠中	166	携帯型
39	三浜文化会館	三浜文化会館	109	携帯型	97	消防本部警防本部	消防警防	201	半固定型
40	羽津小学校	羽津小	110	携帯型	98	消防本部情報指令課	消防指令課	202	半固定型
41	海蔵小学校	海蔵小	111	携帯型	99	中消防署	中消防署	203	携帯型
42	富洲原小学校	富洲原小	112	携帯型	100	北消防署	北消防署	204	携帯型
43	富田小学校	富田小	113	携帯型	101	南消防署	南消防署	205	携帯型
44	日永小学校	日永小	114	携帯型	102	中消防署中央分署	中央分署	206	携帯型
45	四郷小学校	四郷小	115	携帯型	103	中消防署西分署	西分署	207	携帯型
46	高花平小学校	高花平小	116	携帯型	104	中消防署港分署	港分署	208	携帯型
47	常磐小学校	常磐小	117	携帯型	105	北消防署朝日川越分署	朝川分署	209	携帯型
48	内部小学校	内部小	118	携帯型	106	北消防署北西出張所	北西出張所	210	携帯型
49	小山田小学校	小山田小	119	携帯型	107	南消防署西南出張所	西南出張所	211	携帯型
50	河原田小学校	河原田小	120	携帯型	108	南消防署南部分署	南部分署	212	携帯型
51	川島小学校	川島小	121	携帯型	109	北消防署北部分署	北部分署	213	携帯型
52	神前小学校	神前小	122	携帯型	110	保健予防課	保健予防課	71	半固定型
53	桜小学校	桜小	123	携帯型	111	四日市医師会館	医師会館	72	半固定型
54	県小学校	県小	124	携帯型	112	四日市社会保険病院	社保病院	73	半固定型
55	三重小学校	三重小	125	携帯型	113	県立総合医療センター	県立病院	74	半固定型
56	大矢知興譲小学校	大矢知小	126	携帯型	114	菰野厚生病院	菰野病院	75	半固定型
57	八郷小学校	八郷小	127	携帯型	115	市立四日市病院 総務課	市立病院	76	半固定型

項目 No.	設置場所	個別名称	個別 番号	機種
116	農水振興課	農水振興1	301	携帯型
117	農水振興課	農水振興2	302	携帯型
118	北五味塚排水機場	北五味排水	303	携帯型
119	南五味塚排水機場	南五味排水	304	携帯型
120	都市計画課	トケイ	305	半固定型
121	道路維持課	ドウロカ	306	半固定型
122	道路維持課	ドウロ1	307	携帯型
123	道路維持課	ドウロ2	308	携帯型
124	道路維持課	ドウロ3	309	携帯型
125	道路維持課	ドウロ4	310	携帯型
126	道路維持課	ドウロ5	311	携帯型
127	道路維持課	ドウロ6	312	携帯型
128	道路維持課	ドウロ7	313	携帯型
129	道路維持課	ドウロ8	314	携帯型
130	道路維持課	ドウロ9	315	携帯型
131	道路維持課	ドウロ10	316	携帯型
132	道路維持課	ドウロ11	317	携帯型
133	道路維持課	ドウロ12	318	携帯型
134	河川排水課	カセンカ	319	半固定型
135	河川排水課	カセン1	320	携帯型
136	河川排水課	カセン2	321	携帯型
137	河川排水課	カセン3	322	携帯型
138	河川排水課	カセン4	323	携帯型
139	市街地整備課	シガイ1	324	携帯型
140	市街地整備課	シガイ2	325	携帯型
141	市街地整備課	シガイ3	326	携帯型
142	市役所 市民生活課	市民生活課	401	半固定型
143	保々地区市民センター	保々C1	402	半固定型
144	保々地区市民センター	保々C2	403	携帯型
145	下野地区市民センター	下野C1	404	半固定型
146	下野地区市民センター	下野C2	405	携帯型
147	八郷地区市民センター	八郷C1	406	半固定型
148	八郷地区市民センター	八郷C2	407	携帯型
149	大矢知地区市民センター	大矢知C1	408	半固定型
150	大矢知地区市民センター	大矢知C2	409	携帯型
151	富洲原地区市民センター	富洲原C1	410	半固定型
152	富洲原地区市民センター	富洲原C2	411	携帯型
153	富田地区市民センター	富田C1	412	半固定型
154	富田地区市民センター	富田C2	413	携帯型
155	羽津地区市民センター	羽津C1	414	半固定型
156	羽津地区市民センター	羽津C2	415	携帯型
157	県地区市民センター	県C1	416	半固定型
158	県地区市民センター	県C2	417	携帯型
159	三重地区市民センター	三重C1	418	半固定型
160	三重地区市民センター	三重C2	419	携帯型
161	海蔵地区市民センター	海蔵C1	420	半固定型
162	海蔵地区市民センター	海蔵C2	421	携帯型
163	橋北地区市民センター	橋北C1	422	半固定型
164	橋北地区市民センター	橋北C2	423	携帯型
165	桜地区市民センター	桜C1	424	半固定型
166	桜地区市民センター	桜C2	425	携帯型
167	神前地区市民センター	神前C1	426	半固定型
168	神前地区市民センター	神前C2	427	携帯型
169	川島地区市民センター	川島C1	428	半固定型
170	川島地区市民センター	川島C2	429	携帯型
171	常磐地区市民センター	常磐C1	430	半固定型
172	常磐地区市民センター	常磐C2	431	携帯型

項目 No.	設置場所	個別名称	個別 番号	機種
173	中部地区市民センター	中部C1	432	半固定型
174	中部地区市民センター	中部C2	433	携帯型
175	水沢地区市民センター	水沢C1	434	半固定型
176	水沢地区市民センター	水沢C2	435	携帯型
177	小山田地区市民センター	小山田C1	436	半固定型
178	小山田地区市民センター	小山田C2	437	携帯型
179	四郷地区市民センター	四郷C1	438	半固定型
180	四郷地区市民センター	四郷C2	439	携帯型
181	内部地区市民センター	内部C1	440	半固定型
182	内部地区市民センター	内部C2	441	携帯型
183	日永地区市民センター	日永C1	442	半固定型
184	日永地区市民センター	日永C2	443	携帯型
185	河原田地区市民センター	河原田C1	444	半固定型
186	河原田地区市民センター	河原田C2	445	携帯型
187	塩浜地区市民センター	塩浜C1	446	半固定型
188	塩浜地区市民センター	塩浜C2	447	携帯型
189	楠地区市民センター	楠C1	450	半固定型
190	楠地区市民センター	楠C2	451	携帯型
191	じばさん	じばさん	501	携帯型
192	北勢地方卸売市場	北勢卸売	502	携帯型
193	三重北勢健康増進センター	健康増進C	503	携帯型
194	楠福祉会館	楠福祉会館	504	携帯型
195	楠防災会館	楠防災会館	505	携帯型
196	楠避難会館	楠避難会館	506	携帯型
197	楠保健福祉センター	楠保健福祉	507	携帯型
198	楠交流会館	楠交流会館	508	携帯型
199	四日市市障害者体育センター	障害体育C	509	携帯型
200	あけぼの学園	あけぼの学	510	携帯型
201	本町プラザ	本町プラザ	511	携帯型
202	あさけプラザ	あさけプラ	512	携帯型
203	なやプラザ	なやプラザ	513	携帯型
204	文化会館	文化会館	514	携帯型
205	県立四日市南高校	四日市南高	170	携帯型
206	県立四日市工業高校	四日市工業	171	携帯型
207	県立四日市四郷高校	四日市四郷	172	携帯型
208	県立四日市農芸高校	四日市農芸	173	携帯型
209	県立四日市高校	四日市高校	174	携帯型
210	県立北星高校	北星高校	175	携帯型
211	県立朝明高校	朝明高校	176	携帯型
212	県立養護学校北勢きらら学園	きらら学園	177	携帯型
213	県立四日市中央工業高校	四中工業	178	携帯型
214	県立四日市商業高校	四日市商業	179	携帯型
215	県立四日市西高校	四日市西高	180	携帯型
216	私立暁学園小学校	暁小学校	181	携帯型
217	私立暁学園(中学・高校6年制)	暁高6年制	182	携帯型
218	私立暁学園(高校3年制)	暁高3年制	183	携帯型
219	私立海星中・高等学校	海星高校	184	携帯型
220	CTY	CTY	550	携帯型
221	シー・ティー・ワイエフエム	CTY-FM	551	携帯型
222	中部電力四日市支社	中部電力	552	携帯型
223	東邦ガス(株)四日市営業所	東邦ガス	553	携帯型
224	上下水道局(内線接続用)	内線接続5	646	半固定型
225	上下水道局(内線接続用)	内線接続6	647	半固定型
226	上下水道局災害対策本部	上下水本部	601	半固定型
227	上下水道局災害対策本部	上下水01	602	携帯型
228	上下水道局災害対策本部	上下水02	603	携帯型
229	上下水道局災害対策本部	上下水03	604	携帯型

項目 No.	設置場所	個別名称	個別 番号	機種
230	上下水道局災害対策本部	上下水04	605	携帯型
231	上下水道局災害対策本部	上下水05	606	携帯型
232	上下水道局災害対策本部	上下水06	607	携帯型
233	上下水道局災害対策本部	上下水07	608	携帯型
234	上下水道局災害対策本部	上下水08	609	携帯型
235	上下水道局災害対策本部	上下水09	610	携帯型
236	上下水道局災害対策本部	上下水10	611	携帯型
237	上下水道局災害対策本部	上下水11	612	携帯型
238	上下水道局災害対策本部	上下水12	613	携帯型
239	上下水道局災害対策本部	上下水13	614	携帯型
240	上下水道局災害対策本部	上下水14	615	携帯型
241	上下水道局災害対策本部	上下水15	616	携帯型
242	新富洲原ポンプ場	新富洲原P	617	携帯型
243	茂福ポンプ場	茂福P	618	携帯型
244	白須賀ポンプ場	白須賀P	619	携帯型
245	羽津ポンプ場	羽津P	620	携帯型
246	午起ポンプ場	午起P	621	携帯型
247	朝日町ポンプ場	朝日町P	622	携帯型
248	落合ポンプ場	落合P	623	携帯型
249	雨池ポンプ場	雨池P	624	携帯型
250	大井の川ポンプ場	大井の川P	625	携帯型
251	塩浜第1ポンプ場	塩浜第1P	626	携帯型
252	塩浜第2ポンプ場	塩浜第2P	627	携帯型
253	塩浜第3ポンプ場	塩浜第3P	628	携帯型
254	磯津第1ポンプ場	磯津第1P	629	携帯型
255	磯津第2ポンプ場	磯津第2P	630	携帯型
256	河原田ポンプ場	河原田P	631	携帯型
257	橋北ポンプ場	橋北P	632	携帯型
258	納屋ポンプ場	納屋P	633	携帯型
259	阿瀬知ポンプ場	阿瀬知P	634	携帯型
260	常磐ポンプ場	常磐P	635	携帯型
261	高砂ポンプ場	高砂P	636	携帯型
262	朝明ポンプ場	朝明P	637	携帯型
263	豊栄ポンプ場	豊栄P	638	携帯型
264	野田排水ポンプ場	野田排P	639	携帯型
265	内堀ポンプ場	内堀P	640	携帯型
266	河原田排水ポンプ場	河原田排P	641	携帯型
267	施設課日永浄化センター-第2系統事務所	日永TC	642	携帯型
268	施設課水源管理センター	水源管理C	643	半固定型
269	上下水道局施設課(施設管理拠点)	上下水施設	644	半固定型
270	上下水道局下水建設課(施設管理拠点)	上下水下建	645	半固定型
271	環境政策課	環境政策1	327	半固定型
272	環境政策課	環境政策2	328	携帯型
273	生活環境課	生活環境課	329	携帯型
274	北部清掃事業所	北部清掃事	330	携帯型
275	クリーンセンター	クリーンセンター	331	携帯型
276	南部清掃事業所	南部清掃事	332	携帯型
277	公共交通推進室	アスナロウ	333	携帯型
278	北大谷斎場	大谷斎場	334	携帯型
279	健康福祉課	健康福祉課	335	半固定型

【資料2-3-②】 防災行政用無線設備現況一覧表（固定系）

No.	名 称	地区	電 子 サイレン	モ ー タ ー サイレン
1	天カ須賀公園	富洲原	○	×
2	天カ須賀海浜緑地	富洲原	○	×
3	富洲原地区市民センター	富洲原	○	○
4	平町公園	富洲原	○	×
5	松原公園	富洲原	○	×
6	富田一色海浜緑地	富洲原	○	×
7	北消防署	富田	○	○
8	富田小学校	富田	○	×
9	東富田海浜緑地	富田	○	×
10	富田中学校	富田	○	×
11	中部コールセンター	富田	○	○
12	茂福公会所	富田	○	×
13	シドニー港公園	富田	○	×
14	松寺集会所	大矢知	○	×
15	大矢知地区市民センター	大矢知	○	○
16	前波小公園	大矢知	○	×
17	下野地区市民センター	下野	○	○
18	大鐘町公民館	下野	○	×
19	八郷地区市民センター	八郷	○	○
20	広永町公民館	八郷	○	×
21	千代田町公民館	八郷	○	×
22	あかつき台配水池	八郷	○	○
23	伊坂台4号公園	八郷	○	×
24	羽津地区市民センター	羽津	○	○
25	白須賀ポンプ場	羽津	○	×
26	八田一丁目自治会集会所	羽津	○	×
27	霞ヶ浦緑地ゆめくじら駐車場	羽津	○	×
28	富士町一号公園	羽津	○	×
29	羽津ポンプ場	羽津	○	×
30	霞ヶ浦緑地四日市ドーム北	羽津	○	×
31	富士町富士電機西 市道	羽津	○	×
32	富士電機(株)三重工場	羽津	○	×
33	橋北中学校	橋北	○	×
34	三滝公園	橋北	○	×
35	橋北地区分団車庫	橋北	○	○
36	伊倉市営住宅公園	常磐	○	×
37	常磐西小学校	常磐	○	○
38	常磐地区市民センター	常磐	○	○
39	北大谷斎場	常磐	○	○
40	赤堀公園スポーツ広場	常磐	○	×
41	海蔵地区市民センター	海蔵	○	○
42	野田公会所	海蔵	○	○
43	三ツ谷公会所	海蔵	○	×
44	北条公園	中央	○	×
45	中央公園	中央	○	×
46	北納屋公園	港	○	×
47	納屋防災緑地	港	○	×
48	中消防署港分署	港	○	×
49	海上分団	港	○	○
50	四日市市役所	共同	○	×
51	中消防署	共同	○	○
52	六地藏公園	浜田	○	×
53	新正北公園	浜田	○	×

No.	名 称	地区	電 子 サ イ レ ン	モ ー タ ー サ イ レ ン
54	鵜の森公園	浜田	○	×
55	西浜田公園	浜田	○	×
56	曙東公園	浜田	○	×
57	浜田2号緑地	浜田	○	×
58	新正南公園	浜田	○	×
59	中央緑地	日永	○	○
60	大瀬古町公会所	日永	○	×
61	日永遊園地	日永	○	×
62	日永西ミニ公園	日永	○	×
63	日永小学校	日永	○	×
64	日永東1号公園	日永	○	×
65	六呂見公園	日永	○	×
66	日永地区市民センター	日永	○	○
67	海山道公園	塩浜	○	×
68	七つ屋公園	塩浜	○	×
69	塩浜公園	塩浜	○	×
70	塩浜地区市民センター	塩浜	○	○
71	三重北勢健康増進センター	塩浜	○	×
72	塩浜南公園	塩浜	○	×
73	南消防署	塩浜	○	○
74	磯津西公園	塩浜	○	×
75	磯津公園	塩浜	○	×
76	磯津南公園	塩浜	○	×
77	雨池ポンプ場	塩浜	○	×
78	河原田小学校	河原田	○	○
79	貝塚町本郷橋西市道	河原田	○	×
80	川尻公園	河原田	○	×
81	西陵中学校	小山田	○	○
82	小山田地区市民センター	小山田	○	○
83	高花平小学校	四郷	○	○
84	四郷分団車庫	四郷	○	○
85	笹川6号公園	四郷	○	○
86	大池中学校	三重	○	○
87	大谷台小学校	三重	○	○
88	三重地区市民センター	三重	○	○
89	県地区市民センター	県	○	○
90	川島地区市民センター	川島	○	○
91	神前地区市民センター	神前	○	○
92	尾平町集落センター	神前	○	○
93	保々地区市民センター	保々	○	○
94	まきの木台1号公園	保々	○	○
95	北小松中央公園	内部	○	×
96	小古曾2号公園	内部	○	○
97	内部地区市民センター	内部	○	○
98	智積町児童遊園地	桜	○	○
99	一生吹山配水池	桜	○	○
100	中消防署西分署	桜	○	○
101	桜地区市民センター	桜	○	○
102	桜町南谷公会所	桜	○	×
103	六名町集会所	小山田	○	×
104	堂ヶ山町構造改善センター	小山田	○	×
105	内山町公会所	小山田	○	×
106	水沢地区市民センター	水沢	○	○
107	水沢町四ツ谷公民館	水沢	○	○
108	南川(南川公民館分館)	楠	○	×

No.	名 称	地区	電 子 サイレン	モ ー タ ー サイレン
109	小倉(小倉新田公民館分館)	楠	○	×
110	北五味塚(Aコープ北楠店)	楠	○	×
111	北五味塚(東町振興会館)	楠	○	×
112	楠地区市民センター	楠	○	○
113	小倉(小倉公民館分館)	楠	○	×
114	北一色(北一色公民館分館)	楠	○	×
115	本郷(歴史民族資料館)	楠	○	×
116	本郷(東本郷公民館)	楠	○	×
117	南五味塚錦町(旧消防団第1分団車庫跡)	楠	○	×
118	南五味塚(南本町)	楠	○	×
119	南五味塚(旭町公園)	楠	○	×
120	南五味塚(開栄町分館)	楠	○	×
121	楠防災会館【モーターサイレンのみ】	楠	×	○

屋外拡声子局	121	120	45
内(屋外拡声子局(モーターサイレン付))	(45)		
モーターサイレンのみ	1		
合計	121		

【資料 2 - 3 - ③】 衛星電話一覧表

No.	配備場所	携帯電話名	衛星電話形態	メーカー	機種名
1	危機管理統括部	災害対策本部 1	衛星可搬型	NIT ドコモ	ワイドスターII
2	危機管理統括部	災害対策本部 2	衛星携帯型	KDDI	イリジウム
3	危機管理統括部	災害対策本部 3	衛星携帯型	KDDI	イリジウム
4	危機管理統括部	災害対策本部 4	衛星携帯型	KDDI	イリジウム
5	危機管理統括部	災害対策本部 5	衛星携帯型	SoftBank	スラヤ
6	危機管理統括部	災害対策本部 6	衛星携帯型	SoftBank	スラヤ
7	健康福祉部	災害対策本部 7	衛星携帯型	SoftBank	スラヤ
8	危機管理統括部	災害対策本部 8	衛星携帯型	SoftBank	スラヤ
9	都市整備部	都市整備部	衛星携帯型	KDDI	イリジウム
10	消防本部	消防本部 1	衛星可搬型	NIT ドコモ	ワイドスターII
11	消防本部	消防本部 2	衛星携帯型	SoftBank	スラヤ
12	上下水道局	上下水道局 1	衛星携帯型	KDDI	イリジウム
13	上下水道局	上下水道局 2	衛星携帯型	SoftBank	スラヤ
14	東京事務所	東京事務所	衛星携帯型	KDDI	イリジウム

※災害対策本部 4 電話番号 8816 - 224 - 95913

【資料 2 - 3 - ④】 防災行政用無線設備現況一覧表（テレメータ系）

局 名	配 置 場 所	備考
四日市監視局	四日市市役所	
水沢雨量観測局	少年自然の家	
菰野雨量観測局	三重郡菰野町杉谷尾高家族旅行村	
白須賀水位観測局	米洗川白須賀地点	
小牧水位観測局	朝明川豊栄橋地点	
高角水位観測局	三滝川神前橋地点	
赤堀水位観測局	鹿化川鹿化橋地点	
北消防署雨量観測局	北消防署	
西分署雨量観測局	中消防署西分署	
南消防署雨量観測局	南消防署	
中消防署雨量観測局	中消防署	
別名水位観測局	米洗川別名地点	
富田水位観測局	十四川富田地点	
川越水位観測局	朝明都市下水路	
北小松水位観測局	内部川北小松地点	
六呂見水位観測局	雨池都市下水路	
新正水位観測局	落合川新正地点	
浜田水位観測局	阿瀬知川浜田地点	
保々雨量観測局	保々地区市民センター	
川島雨量観測局	川島地区市民センター	
五味塚水位観測局	鈴鹿川北五味塚地点	

【資料2-3-⑤】 消防救急無線設備現況一覧表

令和5年4月1日現在

区分	配置場所	局名		
基地局 10W	三重北消防指令センター	みえきたしれい		
デジタル 陸上移動局 (車載型) 5W	消防救急課	指揮車	よっかいち	ほんぶ51
		指揮車	〃	ほんぶ52
		広報車	〃	ほんぶ62
		広報車	〃	ほんぶ66
		資機材搬送車	〃	ほんぶ81
	総務課	広報車	〃	ほんぶ61
	予防保安課	広報車	〃	ほんぶ63
		広報車	〃	ほんぶ64
		広報車	〃	ほんぶ65
	中消防署	タンク車	〃	なか1
		ポンプ車	〃	なか2
		大型化学高所放水車	〃	なか10
		はしご車	〃	なか31
		救助工作車	〃	なか41
		泡原液搬送車	〃	なか71
		指揮車	〃	なか51
		広報車	〃	なか61
		救急車	きゅうきゅうよっかいち	なか1
		救急車	〃	なか2
		救急車(予備車)	〃	なか3
	港分署	水難救助車	よっかいち	みなと41
	中央分署	タンク車	〃	ちゅうおう1
		ポンプ車	〃	ちゅうおう2
		水槽車	〃	ちゅうおう5
		広報車	〃	ちゅうおう61
		資機材搬送車	〃	ちゅうおう81
		支援車	〃	しえん1
		重機搬送車	〃	じゅうき1
		救急車	きゅうきゅうよっかいち	ちゅうおう1
		西分署	タンク車	よっかいち
	タンク車(予備車)		〃	にし3
	広報車		〃	にし61
	救急車		きゅうきゅうよっかいち	にし1
	北消防署	タンク車	よっかいち	きた1
		ポンプ車	〃	きた2
		化学車	〃	きた10
		はしご車	〃	きた31
		救助工作車	〃	きた41
		指揮車	〃	きた51
		広報車	〃	きた61
		泡原液運搬車	〃	きた72
		資機材搬送車	〃	きた81
		救急車	きゅうきゅうよっかいち	きた1
		救急車(予備車)	〃	きた2
		北部分署	ポンプ車	よっかいち
	タンク車(予備車)		〃	きた3
	大容量送水ポンプ車		〃	とくそう1
大型放水砲搭載ホース延長車	〃		とくそう2	
救急車	きゅうきゅうよっかいち		ほくぶ1	
北西出張所	ポンプ車	よっかいち	ほくせい2	
	救急車	きゅうきゅうよっかいち	ほくせい1	
朝日川越分署	タンク車	よっかいち	あさかわ1	
	広報車	〃	あさかわ61	
	救急車	きゅうきゅうよっかいち	あさかわ1	

区分	配置場所	局名		
デジタル 陸上移動局 (車載型) 5W	南消防署	タンク車	よっかいち	みなみ1
		ポンプ車	〃	みなみ2
		化学車	〃	みなみ10
		高所放水車	〃	みなみ31
		救助工作車	〃	みなみ41
		泡原液搬送車	〃	みなみ71
		指揮車	〃	みなみ51
		広報車	〃	みなみ61
		資機材搬送車	〃	みなみ81
		救急車	きゅうきゅうよっかいち	みなみ1
		救急車(予備車)	〃	みなみ2
		南部分署	ポンプ車	よっかいち
	救急車		きゅうきゅうよっかいち	なんぶ1
	西南出張所	ポンプ車	よっかいち	せいなん2
救急車		きゅうきゅうよっかいち	せいなん1	
デジタル 陸上移動局 (携帯型) 2W	消防救急課		よっかいち	ほんぶ101
			〃	ほんぶ102
			〃	ほんぶ103
			〃	ほんぶ104
			〃	ほんぶ151
	総務課		〃	ほんぶ141
	予防保安課		〃	ほんぶ131
	中消防署		〃	なか101
			〃	なか102
			〃	なか103
			〃	なか104
			〃	なか105
			〃	なか106
			〃	なか141
			〃	なか191
	港分署		〃	みなと101
	中央分署		〃	ちゅうおう101
			〃	ちゅうおう102
			〃	ちゅうおう103
			〃	ちゅうおう104
			〃	ちゅうおう105
	西分署		〃	にし101
			〃	にし102
			〃	にし103
			〃	にし104
	北消防署		〃	きた101
			〃	きた102
			〃	きた103
			〃	きた104
			〃	きた105
			〃	きた106(5W)
		〃	きた191	
	北部分署		〃	ほくぶ101
			〃	ほくぶ102
		〃	ほくぶ103	
		〃	ほくぶ104	
		〃	ほくぶ105(5W)	
北西出張所		〃	ほくせい101	
		〃	ほくせい102	
朝日川越分署		〃	あさかわ101	
		〃	あさかわ102	
		〃	あさかわ103	
		〃	あさかわ104	
南消防署		〃	みなみ101	

区分	配置場所	局名	
デジタル 陸上移動局 (携帯型) 2W	南消防署	〃	みなみ102
		〃	みなみ103
		〃	みなみ104
		〃	みなみ105
		〃	みなみ106(5W)
	南部分署	〃	みなみ191
		〃	なんぶ101
		〃	なんぶ102
		〃	なんぶ103
		〃	なんぶ104
	西南出張所	〃	なんぶ105(5W)
〃		せいなん101	
	〃	せいなん102	
デジタル 陸上移動局 (卓上型) 5W	三重北消防指令センター		みえきたしれい200
	消防救急課	よっかいち	ほんぶ200
		(可搬型)	〃
	中消防署	〃	ほんぶ202
		(可搬型)	〃
	中央分署	〃	なか201
	西分署	〃	ちゅうおう200
	北消防署	〃	にし200
		(可搬型)	〃
	北部分署	〃	きた201
	朝日川越分署	〃	ほくぶ200
南消防署	〃	あさかわ200	
	(可搬型)	〃	みなみ200
南部分署	〃	みなみ201	
アナログ 陸上移動局 (携帯型) 1W	消防救急課	よっかいち	なんぶ200
		〃	ほんぶ301
		〃	ほんぶ302
		〃	ほんぶ303
		〃	ほんぶ304
		〃	ほんぶ305
		〃	ほんぶ306
		〃	ほんぶ307
		〃	ほんぶ308
		〃	ほんぶ309
		〃	ほんぶ310
		〃	ほんぶ311
		〃	ほんぶ312
	〃	ほんぶ313	
	中消防署	〃	なか301
		〃	なか302
		〃	なか303
		〃	なか304
		〃	なか305
		〃	なか306
		〃	なか307
		〃	なか308
		〃	なか309
		〃	なか310
		〃	なか311
		〃	なか312
		〃	なか341
〃		なか342	
〃	なか343		
〃	なか344		
〃	なか391		
〃	なか392		

区分	配置場所	局名
アナログ 陸上移動局 (携帯型) 1W	中消防署	なか393
	中央分署	ちゅうおう301
		ちゅうおう302
		ちゅうおう303
		ちゅうおう304
		ちゅうおう305
		ちゅうおう306
		ちゅうおう307
		ちゅうおう308
		ちゅうおう309
		ちゅうおう310
		ちゅうおう311
	西分署	にし301
		にし302
		にし303
		にし304
		にし305
		にし306
		にし307
	北消防署	きた301
		きた302
		きた303
		きた304
		きた305
		きた306
		きた307
		きた308
		きた309
		きた310
		きた311
		きた312
		きた391
		きた392
	きた393	
	北部分署	ほくぶ300
		ほくぶ301
		ほくぶ302
		ほくぶ303
		ほくぶ304
		ほくぶ305
		ほくぶ306
	ほくぶ307	
	北西出張所	ほくせい301
		ほくせい302
		ほくせい303
		ほくせい304
		ほくせい305
ほくせい306		
朝日川越分署	あさかわ301	
	あさかわ302	
	あさかわ303	
	あさかわ304	
	あさかわ305	
	あさかわ306	
あさかわ307		
南消防署	みなみ301	
	みなみ302	
	みなみ303	
	みなみ304	

区分	配置場所	局名	
アナログ 陸上移動局 (携帯型) 1W	南消防署	〃	みなみ305
		〃	みなみ306
		〃	みなみ307
		〃	みなみ308
		〃	みなみ309
		〃	みなみ310
		〃	みなみ311
		〃	みなみ312
		〃	みなみ391
		〃	みなみ392
	〃	みなみ393	
	南部分署	〃	なんぶ301
		〃	なんぶ302
		〃	なんぶ303
		〃	なんぶ304
		〃	なんぶ305
		〃	なんぶ306
		〃	なんぶ307
	西南出張所	〃	せいなん301
		〃	せいなん302
		〃	せいなん303
〃		せいなん304	
〃		せいなん305	
〃		せいなん306	
アナログ 陸上移動局 (携帯型) 5W	消防救急課	防災相互通信用無線	ぼうたいよっかいちしょうぼう501
		〃	ぼうたいよっかいちしょうぼう502
		〃	ぼうたいよっかいちしょうぼう503
	港分署	〃	ぼうたいよっかいちしょうぼう504

【資料2-3-⑥】消防分団無線設備現況一覧表

区分	局名	配置場所
陸上移動局 5W	よっかいちだんほんぶ1	四日市団本部 (車載)
	よっかいちだんほんぶ2	四日市団本部 (車載)
	よっかいちだんほんぶ3	四日市団本部 (車載)
	よっかいちはづぶんだん1	四日市羽津分団 (車載)
	よっかいちとみだぶんだん1	四日市富田分団 (車載)
	よっかいちとみすはらぶんだん1	四日市富洲原分団 (車載)
	よっかいちおおやちぶんだん1	四日市大矢知分団 (車載)
	よっかいちやさとぶんだん1	四日市八郷分団 (車載)
	よっかいちしものぶんだん1	四日市下野分団 (車載)
	よっかいちほぼぶんだん1	四日市保々分団 (車載)
	よっかいちきょうほくぶんだん1	四日市橋北分団 (車載)
	よっかいちかいぞうぶんだん1	四日市海蔵分団 (車載)
	よっかいちかいじょうぶんだん1	四日市海上分団 (車載)
	よっかいちときわぶんだん1	四日市常磐分団 (車載)
	よっかいちみえぶんだん1	四日市三重分団 (車載)
	よっかいちかんざきぶんだん1	四日市神前分団 (車載)
	よっかいちかわしまぶんだん1	四日市川島分団 (車載)
	よっかいちあがたぶんだん1	四日市県分団 (車載)
	よっかいちさくらぶんだん1	四日市桜分団 (車載)
	よっかいちしおはまぶんだん1	四日市塩浜分団 (車載)
	よっかいちひながぶんだん1	四日市日永分団 (車載)
	よっかいちかわらだぶんだん1	四日市河原田分団 (車載)
	よっかいちうつべぶんだん1	四日市内部分団 (車載)
	よっかいちよごうぶんだん1	四日市四郷分団 (車載)
	よっかいちおやまだぶんだん1	四日市小山田分団 (車載)
	よっかいちすいざわぶんだん1	四日市水沢分団 (車載)
よっかいちくすぶんだん1	四日市市楠分団 (車載)	
陸上移動局 2W	よっかいちはづぶんだん2	四日市羽津分団 (携帯)
	よっかいちとみだぶんだん2	四日市富田分団 (携帯)
	よっかいちとみすはらぶんだん2	四日市富洲原分団 (携帯)
	よっかいちおおやちぶんだん2	四日市大矢知分団 (携帯)
	よっかいちやさとぶんだん2	四日市八郷分団 (携帯)
	よっかいちしものぶんだん2	四日市下野分団 (携帯)
	よっかいちほぼぶんだん2	四日市保々分団 (携帯)
	よっかいちきょうほくぶんだん2	四日市橋北分団 (携帯)
	よっかいちかいぞうぶんだん2	四日市海蔵分団 (携帯)
	よっかいちかいじょうぶんだん2	四日市海上分団 (携帯)
	よっかいちときわぶんだん2	四日市常磐分団 (携帯)
	よっかいちみえぶんだん2	四日市三重分団 (携帯)
	よっかいちかんざきぶんだん2	四日市神前分団 (携帯)
	よっかいちかわしまぶんだん2	四日市川島分団 (携帯)
	よっかいちあがたぶんだん2	四日市県分団 (携帯)
	よっかいちさくらぶんだん2	四日市桜分団 (携帯)
	よっかいちしおはまぶんだん2	四日市塩浜分団 (携帯)
	よっかいちひながぶんだん2	四日市日永分団 (携帯)
	よっかいちかわらだぶんだん2	四日市河原田分団 (携帯)
	よっかいちうつべぶんだん2	四日市内部分団 (携帯)
よっかいちよごうぶんだん2	四日市四郷分団 (携帯)	
よっかいちおやまだぶんだん2	四日市小山田分団 (携帯)	
よっかいちすいざわぶんだん2	四日市水沢分団 (携帯)	
よっかいちくすぶんだん2	四日市市楠分団 (携帯)	

【資料 2 - 3 - ⑦】

簡易型無線機一覧表

地区名	基地局呼び出し名称	移動局呼び出し名称	割当Ch
本 庁	よっかいち 1	よっかいち 2～30	1
富洲原	よっかいち とみすはら 1	よっかいち とみすはら 2～5	2
富 田	よっかいち とみだ 1	よっかいち とみだ 2～5	3
羽 津	よっかいち はづ 1	よっかいち はづ 2～5	4
大矢知	よっかいち おおやち 1	よっかいち おおやち 2～5	5
八 郷	よっかいち やさと 1	よっかいち やさと 2～5	6
下 野	よっかいち しもの 1	よっかいち しもの 2～5	7
保 々	よっかいち ほぼ 1	よっかいち ほぼ 2～5	8
橋 北	よっかいち きょうほく 1	よっかいち きょうほく 2～5	9
中 部	よっかいち ちゅうぶ 1	よっかいち ちゅうぶ 2～5	10
海 蔵	よっかいち かいぞう 1	よっかいち かいぞう 2～5	11
常 磐	よっかいち ときわ 1	よっかいち ときわ 2～5	12
三 重	よっかいち みえ 1	よっかいち みえ 2～5	13
神 前	よっかいち かんざき 1	よっかいち かんざき 2～5	14
川 島	よっかいち かわしま 1	よっかいち かわしま 2～5	15
県	よっかいち あがた 1	よっかいち あがた 2～5	16
桜	よっかいち さくら 1	よっかいち さくら 2～5	17
塩 浜	よっかいち しおはま 1	よっかいち しおはま 2～5	18
河原田	よっかいち かわらだ 1	よっかいち かわらだ 2～5	19
日 永	よっかいち ひなが 1	よっかいち ひなが 2～5	20
内 部	よっかいち うつべ 1	よっかいち うつべ 2～5	21
四 郷	よっかいち よごう 1	よっかいち よごう 2～5	22
小山田	よっかいち おやまだ 1	よっかいち おやまだ 2～5	23
水 沢	よっかいち すいざわ 1	よっかいち すいざわ 2～5	24
楠	よっかいち くす 1	よっかいち くす 2～5	25

【資料2-3-⑧】 水道業務用無線設備現況一覧表

区分	局名	配置・配置場所	備考	
基地局 10W	よっかいちすいどう	無線機室□送受信機…水道建設課・施設課□ 水道維持課・水源管理センター・お客様センター・防災対策本部（3階第1会議室）		
陸 上 移 動 局	よっかいちすいどう	1 水道維持課 (車載)		
	よっかいちすいどう	3 // (車載)		
	よっかいちすいどう	4 // (車載)		
	よっかいちすいどう	5 // (車載)		
	よっかいちすいどう	6 お客様センター (車載)		
	よっかいちすいどう	7 水道維持課 (車載)		
	よっかいちすいどう	8 // (車載)		
	よっかいちすいどう	9 // (車載)		
	よっかいちすいどう	10 // (車載)		
	よっかいちすいどう	11 水道建設課 (車載)		
	よっかいちすいどう	18 水道維持課 (車載)		
	よっかいちすいどう	19 // (車載)		
	よっかいちすいどう	20 // (車載)		
	よっかいちすいどう	21 // (車載)		
	よっかいちすいどう	22 // (車載)		
	よっかいちすいどう	23 // (車載)		
	よっかいちすいどう	24 // (車載)		
	よっかいちすいどう	25 // (車載)		
	よっかいちすいどう	26 // (車載)		
	よっかいちすいどう	27 水道建設課 (車載)		
	よっかいちすいどう	28 水道維持課 (車載)		
	よっかいちすいどう	29 // (車載)		
	よっかいちすいどう	30 施設課・水源管理センター (車載)		
	よっかいちすいどう	31 // (車載)		
	よっかいちすいどう	32 // (車載)		
	よっかいちすいどう	33 施設課 (車載)		
	よっかいちすいどう	34 施設課・水源管理センター (車載)		
	よっかいちすいどう	35 水道維持課 (車載)		
	よっかいちすいどう	36 施設課 (車載)		
	よっかいちすいどう	37 // (車載)		
	よっかいちすいどう	38 水道維持課 (車載)		
	よっかいちすいどう	39 水道建設課 (車載)		
	よっかいちすいどう	40 水道維持課 (車載)		
	よっかいちすいどう	41 水道維持課 (車載)		
	よっかいちすいどう	42 水道建設課 (車載)		
	よっかいちすいどう	43 // (車載)		
	よっかいちすいどう	45 水道維持課 (車載)		
	よっかいちすいどう	46 水道維持課 (車載)		
	5W	よっかいちすいどう	13 水道維持課 (可搬)	
		よっかいちすいどう	14 水道維持課 (可搬)	
		よっかいちすいどう	15 水道維持課 (携帯)	
		よっかいちすいどう	16 // (携帯)	
		よっかいちすいどう	17 // (携帯)	
		よっかいちすいどう	44 水道建設課 (携帯)	
		よっかいちすいどう	47 防災対策本部 (携帯)	
		よっかいちすいどう	48 // (携帯)	
よっかいちすいどう		49 // (携帯)		

4 . 輸送關係

【資料2-4-①】車両種別一覧表

令和5年4月1日現在

所屬別	計	合計台数の内				内訳			内訳							備考																	
		緊急車両台数	広報車両台数	広報車両台数※1	広報車両台数※2	乗合	普通乗用	小型乗用	軽乗用	小型貨物	軽貨物	普通貨物	特種	軽特種	大型特種		小型特種	特殊	塵芥	消防	救急	原付	公共緊急 作業	道路 パトカー	ふん尿								
【一般会計】																																	
危機管理統括部	1	1	1	1	1																												
政策推進部	1	0	0	0	0			1																									
総務部	4	1	1	0	0							4																					
財政経営部	60	41	55	41	1	5	9	17	9																								
市民生活部	30	24	24	24			1	1	28																								
健康福祉部	29	0	0	0	0		4	10	5																								
こども未来部	19	2	2	0	3			10	4																								
シティプロモーション部	7	0	0	0	0				4																								
商工農水部	7	0	0	0	0				2																								
環境部（塵芥、し尿）	53	0	52	0	0				3												52								1				
環境部（その他）	24	0	0	0	0																												
都市整備部	41	10	9	5	2	2	1	3	15																								
教育委員会	9	0	0	0	0				1																								
消防本部	127	119	127	119			1	1	2		8																						
議会事務局	1	0	0	0	0		1																										
【特別会計】																																	
健康福祉部（国保）	1	0	0	0	0				1																								
健康福祉部（介護保険）	18	0	0	0	0				18																								
健康福祉部（高齢福祉）	2	0	0	0	0				2																								
都市整備部（区画整理）	2	0	0	0	0						1	1																					
けいりん事業課	2	0	0	0	0				1																								
食肉センター	2	0	0	0	0																					1							
【企業会計】																																	
上下水道局	88	41	3	38			3		1	23	50																						
合計	528	239	274	228	4	13	17	65	79	143	2	8	0	6	8	7	52	92	16	8													

※1 消防車、救急車、道路パトロールカー、災害従事車両などの緊急走行が可能な車両
 ※2 スピーカー付の広報活動が可能な車両

【資料 2 - 4 - ②】 災害時の借上げ可能舟艇一覧表

(令和 5 年 4 月 1 日現在)

【民間会社】	舟 艇		乗船定員	連 絡 先 電 話	備 考
	機械船	ボート その他			
四 日 市 ポ ー ト サ ー ビ ス (株)	4		8 6 人	埠頭現業事務所 353-7741	旅客船(通船) 2 作業船 2
コ ス モ 石 油 (株) 四 日 市 製 油 所	1	1	1 5 人 4 ~ 5 人	安全環境課 354-8745	110 馬力 ボート 10 馬力

【市役所関係】	舟 艇		乗船定員	連 絡 先 電 話	備 考
	船外機 付	ボート その他			
危 機 管 理 課		7	2 6 人	354-8119	
消 防 本 部	3	9	8 6 人	356-2004	

【2-4-③】 緊急輸送道路一覧表

(1) 第1次緊急輸送道路

R5.4時点

路線番号	路線名	区 間		連絡路線名	
		起 点 (市町字名)	終 点 (市町字名)	起 点	終 点
高速自動車道(中日本高速道路(株)管理)					
	東名阪自動車道	桑名市	亀山市	愛知県境	伊勢自動車道
	伊勢湾岸自動車道	木曾岬町	四日市市	愛知県境	東名阪自動車道
	新名神高速道路	四日市市伊坂町	亀山市安坂山町	伊勢湾岸自動車道	新名神高速道路
	東海環状自動車道	いなべ市大安町	四日市市北山町	大安IC	新名神高速道路
一般国道(国土交通省管理)					
1	一般国道1号	桑名市長島町押付	亀山市関町坂下	愛知県境	滋賀県境
1	一般国道1号(北勢BP・川越)	川越町南福崎	四日市市山之一色町	一般国道23号	(市)日永八郷線
23	一般国道23号	木曾岬町川先	伊勢市宇治浦田町	愛知県境	(主)伊勢磯部線
25	一般国道25号	四日市市塩浜	四日市市大治田	一般国道23号	一般国道1号
一般国道(県管理)					
164	一般国道164号	四日市市千歳町	四日市市中部	臨港道路・千歳4号幹線	一般国道1号
365	一般国道365号	四日市市堀木	四日市市西町	一般国道477号	一般国道1号
477	一般国道477号	四日市市堀木	四日市市西伊倉町	一般国道365号	一般国道477号BP
477	一般国道477号	四日市市高角町	四日市市智積町	一般国道477号BP	東名阪自動車道(四日市IC)
477	一般国道477号BP	四日市市西伊倉町	四日市市高角町	一般国道477号	一般国道477号(高角IC)
477	一般国道477号BP	四日市市高角町	四日市市高角町	一般国道477号(高角IC)	一般国道477号
477	一般国道477号(四日市湯の山道路)	四日市市高角町	菰野町大字音羽	一般国道477号(高角IC)	新名神高速道路(菰野IC)
主要地方道					
64	上海老茂福線	四日市市中村町	四日市市茂福町	東名阪自動車道	一般国道1号
一般県道					
401	桑名四日市線	四日市市羽津	四日市市白須賀	一般国道23号	一般国道1号
市道					
	四日市中央線(四日市市)	四日市市三栄町	四日市市三栄町	四日市市役所	一般国道1号
	末広新正線(四日市市)	四日市市新正4丁目	四日市市新正3丁目	一般国道1号	市道新正43号線
	新正43号線(四日市市)	四日市市新正3丁目	四日市市新正3丁目	市道末広新正線	市道新正44号線
	新正44号線(四日市市)	四日市市新正3丁目	四日市市新正3丁目	市道新正43号線	国土交通省四日市港湾事務所
その他道路					
	臨港道路・霞1号幹線(四日市港)	四日市市霞	四日市市霞	一般国道23号	臨港道路・霞6号支線
	臨港道路・霞4号幹線(四日市港)	四日市市霞	川越町亀崎新田	臨港道路・霞1号幹線	(一)桑名四日市線
	臨港道路・霞5号幹線(四日市港)	四日市市霞	四日市市霞	臨港道路・霞1号幹線	四日市港管理組合
	臨港道路・霞6号支線(四日市港)	四日市市霞	四日市市霞	臨港道路・霞1号幹線	四日市港(霞)
	臨港道路・千歳1号幹線(四日市港)	四日市市千歳町	四日市市千歳町	臨港道路・千歳4号幹線	臨港道路・千歳1号支線
	臨港道路・千歳4号幹線(四日市港)	四日市市千歳町	四日市市千歳町	一般国道164号	臨港道路・千歳1号幹線
	臨港道路・千歳1号支線(四日市港)	四日市市千歳町	四日市市千歳町	臨港道路・千歳1号幹線	四日市港(千歳)

(2) 第2次緊急輸送道路

路線番号	路線名	区 間		連絡路線名	
		起 点 (市町字名)	終 点 (市町字名)	起 点	終 点
一般国道(県管理)					
477	一般国道477号	四日市市智積町	菰野町大字菰野	東名阪自動車道(四日市IC)	一般国道306号
主要地方道					
44	宮妻峽線	四日市市山崎町	四日市市泊小柳町	県立総合医療センター	一般国道1号
一般県道					
629	宮東日永線	四日市市六呂見町	四日市市泊小柳町	一般国道23号	一般国道1号
市道					
	西新地久保田線(四日市市)	四日市市西新地	四日市市久保田	一般国道1号	市立四日市病院
	三重橋垂坂線(四日市市)	四日市市羽津山町	四日市市金場町	四日市市羽津医療センター	一般国道1号
	茂福6号線	四日市市茂福町	四日市市南富田町	(市)茂福27号線	北勢国道事務所(四日市庁舎)
	茂福27号線	四日市市茂福町	四日市市茂福町	一般国道1号	(市)茂福6号線

(3) 第3次緊急輸送道路

路線 番号	路線名	区 間		連絡路線名	
		起 点 (市町字名)	終 点 (市町字名)	起 点	終 点
一般国道(県管理)					
365	一般国道365号	四日市市上海老町	四日市市上海老町	一般国道365号BP	(主)上海老茂福線
365	一般国道365号BP	四日市市小牧町	四日市市上海老町	保々工業団地中央公園	一般国道365号
477	一般国道477号	四日市市川島町	四日市市高角町	(一)川島貝家線	一般国道477号BP
主要地方道					
44	宮妻峽線	四日市市波木町	四日市市山崎町	(一)四日市菰野大安線	県立総合医療センター
64	上海老茂福線	四日市市上海老町	四日市市中村町	一般国道365号	東名阪自動車道
一般県道					
140	四日市菰野大安線	四日市市桜町	菰野町大字宿野	グレイスヒルズカントリークラブ	一般国道477号
140	四日市菰野大安線	四日市市波木町	四日市市六名町	(主)宮妻峽線	太陽化学(株)南部工場グラウンド
617	田光梅戸井停車場線	菰野町大字小島	四日市市西村町	(一)田光四日市線	北勢中央公園
622	小牧小杉線	四日市市山城町	四日市市山城町	(主)上海老茂福線	四日市カンツリー
622	小牧小杉線	四日市市山之一色町	四日市市山之一色町	名四カントリークラブ	市道日永八郷線
630	川島貝家線	四日市市川島町	四日市市川島町	一般国道477号	市道小山田川島線
752	茶屋町湯の山停車場線	四日市市桜町	四日市市水沢町	一般国道306号	ゴルフ名カントリー四日市コース
市道					
	四日市中央線(四日市市)	四日市市朝日町	四日市市幸町	J R四日市駅	四日市市役所
	四日市中央線(四日市市)	四日市市三栄町	四日市市浜田町	一般国道1号	近鉄四日市駅
	垂坂平津線(四日市市)	四日市市垂坂町	四日市市大矢知町	(主)上海老茂福線	北部墓地公園
	小山田川島線(四日市市)	四日市市川島町	四日市市内山町	(一)川島貝家線	四日市の里ゴルフクラブ
	日永八郷線(四日市市)	四日市市山之一色町	四日市市山之一色町	一般国道1号(北勢BP)	(一)小牧小杉線
	納屋1号線(四日市市)	四日市市北納屋町	四日市市稲葉町	一般国道23号	コスモ石油四日市製油所
	午起3号線(四日市市)	四日市市午起3丁目	四日市市午起4丁目	一般国道23号	コスモ石油四日市製油所
	追分石原線(四日市市)	四日市市中里町	四日市市塩浜町	一般国道25号	昭和四日市石油四日市製油所

(4) 第4次緊急輸送道路(市指定)

路線 番号	路線名	区 間		連絡路線名	
		起 点 (市町字名)	終 点 (市町字名)	起 点	終 点
市道					
	阿倉川西富田線(四日市市)	四日市市大字羽津	四日市市別名5丁目	(主)上海老茂福線	(主)四日市員弁線
	別名60号線(四日市市)	四日市市別名5丁目	四日市市別名4丁目	(主)四日市員弁線	(市)霞ヶ浦垂坂線
	大宮35号線(四日市市)	四日市市別名4丁目	四日市市山手町	(市)霞ヶ浦垂坂線	(市)三重橋垂坂線
	西阿倉川62号線(四日市市)	四日市市山手町	四日市市大字西阿倉川	(市)三重橋垂坂線	(市)阿倉川万古線
	西阿倉川万古線(四日市市)	四日市市大字西阿倉川	四日市市大字東阿倉川	(市)西阿倉川62号線	(市)東阿倉川13号線
	東阿倉川19号線(四日市市)	四日市市大字東阿倉川	四日市市大字東阿倉川	(市)東阿倉川13号線	(市)海蔵川左岸3号線
	末広橋本郷線(四日市市)	四日市市大字東阿倉川	四日市市本郷町	(市)海蔵川左岸3号線	(市)末永滝川線
	赤堀末永線(四日市市)	四日市市本郷町	四日市市安島2丁目	(市)末永滝川線	(市)四日市中央線
	四日市中央線(四日市市)	四日市市芝田1丁目	四日市市安島1丁目	(市)堀木日永線	近鉄四日市駅
	堀木日永線(四日市市)	四日市市芝田1丁目	四日市市日永西2丁目	(市)四日市中央線	(市)子酉八王子線
	子酉八王子線(四日市市)	四日市市日永西2丁目	四日市市日永3丁目	(市)堀木日永線	一般国道1号
	西坂部高角線(四日市市)	四日市市高角町	四日市市寺方町	一般国道477号BP	四日市市総合防災拠点

【資料2-4-④】ヘリポート離着陸場一覧表

1 非公共ヘリポート

三重県 指定番号	名称	所在地	緯度・経度	管理者電話番号	面積(m ²)	備考
非公-1	三重県立総合医療 センターヘリポート	四日市市日永5450-132	N 34° 56' 36" E 136° 35' 21"	総務課 059-345-2321	30 × 1050 35	中型1 屋上ヘリポート 航空灯火有り

2 臨時離着陸場一覧表

(注)離着陸場規模

A:200×100m(20000m²)以上・・・中型機5機(大型機2機)

B:150×70m(10500m²)以上・・・中型機3機(大型機1機)

C:B未満・・・中型機2機以下の対応

三重県 指定番号	名称	所在地	緯度・経度	管理者電話番号	面積(m ²)	離着陸 場規模	避難所 指定	土地 地質	散水の 必要性	対空 表示	備考
202-01	鈴鹿川多目的運動広場	四日市市河原田町地先	N 34° 54' 23" E 136° 35' 52"	四日市市スポーツ 協会グループ 059-345-4111	440 × 50 22000	A	無	芝生	無		
202-02	伊坂貯水池(運動広場)	四日市市伊坂町	N 35° 02' 16" E 136° 36' 57"	(財)四日市まちづくり振興事業団 059-354-8328 伊坂ダムサイクルパーク管理事務所 059-364-1546	60 × 60 3600	C	無	芝生	無		
202-04	鈴鹿川ラグビー・サッカー 場	四日市市内堀町地先	N 34° 55' 17" E 136° 36' 55"	四日市市スポーツ 協会グループ 059-345-4111	120 × 60 7200	C	無	草地	無		
202-05	四日市市立 西陵中学校グラウンド	四日市市西山町7229	N 34° 57' 28" E 136° 31' 24"	四日市市立 西陵中学校 059-328-1013	90 × 90 8100	C	有	砂質	有	2-65	
202-06	三重県立 四日市西高等学校グラウ ンド	四日市市桜町6100	N 34° 59' 26" E 136° 31' 51"	三重県立 四日市西高等学校 059-326-2010	160 × 130 20800	A	有	砂質	有	0-32	
202-07	四日市市立 港中学校グラウンド	四日市市十七軒町10-41	N 34° 57' 28" E 136° 37' 26"	四日市市立 港中学校 059-359-0116	90 × 65 5850	C	有	砂質	有	2-53	
202-08	三重県立 四日市工業高等学校グラ ウンド	四日市市日永東三丁目4-36	N 34° 56' 44" E 136° 36' 25"	三重県立 四日市工業高等学校 059-346-2331	177 × 175 30975	A	有	砂質	有	0-36	
202-09	四日市大学グラウンド	四日市市萱生町1200	N 35° 01' 17" E 136° 36' 24"	四日市大学 059-365-6588	100 × 140 14000	B	無	芝生	無		
202-10	三重県立 四日市中央工業高等学 校グラウンド	四日市市菅原町678	N 34° 59' 43" E 136° 33' 31"	三重県立 四日市中央工業高等学 校059-346-2331	110 × 75 8250	C	有	芝生	無	0-37	

三重県 指定番号	名称	所在地	緯度・経度	管理者電話番号	面積(m ²)		離着陸 場規模	避難所 指定	土地 地	散水の 必要性	対空 表示	備考
					①7420 備考 欄	②7128 ③10200× 2面						
202-11	中央緑地 ①陸上競技場 ②フット ボール場A ③フットボール場B・C	四日市市日永東一丁目3-21	N 34° 57' 03 E 136° 36' 43	四日市市スポーツ協会 059-345-4111		①7420 備考 欄	C	有	芝生	無	2-81	
202-12	三滝公園グラウンド	四日市市新浜町17	N 34° 58' 18 E 136° 38' 10	四日市市公園緑政課 059-354-8197	110 × 75	8250	C	有	芝生	無		
202-14	四日市市立 中部中学校グラウンド	四日市市西浦二丁目5-36	N 34° 58' 20 E 136° 37' 06	四日市市立 中部中学校 059-353-8568	109 × 76	8284	C	有	砂質	有	2-51	
202-16	三重県立四日市高等学 校グラウンド	四日市市富田四丁目4-43	N 35° 00' 24 E 136° 38' 53	三重県立 四日市高等学校 059-365-8221	140 × 90	1260	B	有	砂質	有	0-30	
202-17	中里緑地	四日市市中里町1番4他	N 34° 55' 51 E 136° 36' 57	四日市市公園緑政課 059-354-8197	71 × 68	4828	C	有	芝生	無		
202-18	三重県立 四日市商業高等学校グラ ウンド	四日市市尾平町字永代寺	N 34° 58' 52 E 136° 35' 39	三重県立 四日市商業高等学校 059-331-8324	95 × 70	6650	C	有	砂質	有	0-38	
202-19	四日市市立 常磐小学校グラウンド	四日市市城西町9-14	N 34° 57' 53 E 136° 36' 13	四日市市立 常磐小学校 059-351-3109	72 × 55	3960	C	有	砂質	有	2-11	
202-20	四日市市立 羽津中学校グラウンド	四日市市大字羽津甲26	N 34° 59' 53 E 136° 37' 20	市立羽津中学校 059-330-0048	90 × 70	6300	C	有	砂質	有	2-68	
202-21	四日市市立 塩浜小学校グラウンド	四日市市塩浜町1番地	N 34° 55' 45 E 136° 37' 50	四日市市立 塩浜小学校 059-349-0052	100 × 75	7500	C	有	砂質	有	2-6	
202-22	四日市市立 塩浜中学校グラウンド	四日市市大字塩浜4096	N 34° 55' 37 E 136° 37' 15	四日市市立 塩浜中学校 059-349-0050	100 × 60	6000	C	有	砂質	有	2-54	
202-23	四日市市立 大池中学校グラウンド	四日市市下海老町2662-1	N 35° 00' 16 E 136° 34' 13	四日市市立 大池中学校 059-326-0005	100 × 77	7700	C	有	砂質	有	2-61	
202-24	四日市市立 保々小学校グラウンド	四日市市西村町2741	N 35° 03' 06 E 136° 33' 36	四日市市立 保々小学校 059-339-0006	130 × 50	6500	C	有	砂質	有	2-25	
202-26	四日市市水沢市民広場 (星の広場)	四日市市水沢町字西野252-63	N 34° 59' 06 E 136° 28' 06	西武造園株式会社 四日市市少年自然の家 059-329-3210	130 × 90	11700	B	有	芝生	無		※場外
202-27	水沢運動公園	四日市市水沢中谷町4	N 34° 58' 30 E 136° 29' 24	四日市市教育委員会 スポーツ課 059-354-8428	90 × 80	7200	C	無	砂質	有		

三重県 指定番号	名称	所在地	緯度・経度	管理者電話番号	面積(m ²)	離着陸 場規模	避難所 指定	土地 地	散水の 必要性	対空 表示	備考
202-28	北部墓地公園運動施設 (3箇所)	四日市市大矢知大沢1981-25	N 35° 00' 55 E 136° 36' 59	四日市市スポーツ 協会グループ 059-345-4111	36470 (3ヶ所) ×	B	無	砂質	有		四日市羽津医 療センター
202-29	保々工業団地中央公園	四日市市中野町	N 35° 02' 20 E 136° 33' 40	四日市市公園緑政課 059-354-8197	80 ×	C	無	砂質	有		へり集結場 所
202-30	太陽化学(株)四日市本 社	四日市市山田町800	N 34° 56' 07 E 136° 32' 14	太陽化学(株) 営業統括部 059-340-0820	備考 ①5400 ②13300	B	無	①土 砂 ②芝 生	無		
202-31	四日市港震ヶ浦地区南埠 頭	四日市市霞二丁目	N 34° 59' 27 E 136° 40' 04	四日市港管理組合 059-366-7031	230 ×	B	無	舗装	無		
202-32	北勢中央公園(芝生広 場)	四日市市西村町1080	N 35° 03' 53 E 136° 32' 52	北勢中央公園指定管理者 株式会社名阪造園 059-333-1066	80 ×	C	有	芝生	無		へり集結場 所
202-33	富双緑地	四日市市富双一丁目1-2	N 34° 59' 59 E 136° 39' 28	四日市港管理組合 059-366-7031	60 ×	C	無	芝生	無		
202-34	四日市市立 楠小学校グラウンド	四日市市楠町北五味塚2060番地 の9	N 34° 54' 51 E 136° 37' 38	四日市市立 楠小学校 059-398-3131	50 ×	C	有	砂質	有	2-40	
202-35	四日市市立 楠中学校グラウンド	四日市市楠町北五味塚2092番地	N 34° 54' 46 E 136° 37' 38	四日市市立 楠中学校 059-398-3132	60 ×	C	有	砂質	有	2-72	
202-36	楠緑地公園多目的運動 場	四日市市楠町北五味塚1215番地1	N 34° 54' 54 E 136° 38' 07	四日市市スポーツ 協会グループ 059-345-4111	70 ×	C	無	芝生	無		
202-37	本郷河川敷グラウンド(本 郷橋南詰)	四日市市楠町本郷	N 34° 54' 41 E 136° 36' 39	四日市市スポーツ 協会グループ 059-345-4111	280 ×	B	無	砂質	有		
202-38	四日市市中消防署 中央 分署	四日市市曾井町391番2号	N 34° 58' 56 E 136° 34' 21	四日市市中消防署 中央分署 059-325-4717	27 ×	C	無	舗装	無	2-94	
202-39	三重県立 四郷高等学校グラウンド	四日市市八王子町高花1654	N 34° 57' 09 E 136° 33' 41	三重県立 四郷高等学校 059-322-1145	140 ×	B	有	砂質	有		
202-40	四日市市立 海蔵小学校グラウンド	四日市市大字東阿倉川578-1	N 34° 58' 58 E 136° 37' 17	四日市市立 海蔵小学校 059-330-0032	80 ×	C	有	砂質	有		
202-41	四日市市立 三重平中学校グラウンド	四日市市三重八丁目1	N 34° 59' 11 E 136° 34' 59	四日市市立 三重平中学校 059-332-8977	100 ×	C	有	砂質	有		

三重県 指定番号	名称	所在地	緯度・経度	管理者電話番号	面積(m ²)	離着陸 場規模	避難所 指定	土地 地質	散水の 必要性	対空 表示	備考
202-42	四日市市立 西朝明中学校グラウンド	四日市市北山町1169	N 35° 02' 10" E 136° 35' 48"	四日市市立 西朝明中学校 059-337-2518	70 × 100	C	有	砂質	有		
202-43	四日市市立 川島小学校グラウンド	四日市市川島町2046	N 34° 58' 12" E 136° 33' 54"	四日市市立 川島小学校 059-320-2072	85 × 55	C	有	砂質	有		
202-44	四日市市立 内部東小学校グラウンド	四日市市采女町423-4	N 34° 55' 48" E 136° 34' 51"	四日市市立 内部東小学校 059-349-0036	80 × 100	C	有	砂質	有		
202-45	四日市市立 富洲原中学校グラウンド	四日市市天カ須賀五丁目3-10	N 35° 00' 50" E 136° 40' 02"	四日市市立 富洲原中学校 059-365-4158	70 × 90	C	有	砂質	有		
202-46	四日市市北消防署 北部 分署	四日市市中村町2281番地2	N 35° 01' 30" E 136° 36' 32"	四日市市北消防署 北部分署 059-361-1119	21 × 21	C	無	舗装	無		
202-47	四日市市立 内部中学校グラウンド	四日市市波木町697番地	N 34° 56' 04" E 136° 34' 10"	四日市市立 内部中学校 059-320-2088	68 × 93	C	有	砂質	有		
202-48	四日市市立 笹川中学校グラウンド	四日市市西日野町268-2	N 34° 57' 03" E 136° 35' 22"	四日市市立 笹川中学校 059-320-2082	59 × 93	C	有	砂質	有		
202-49	四日市市立 常磐中学校グラウンド	四日市市大字松本810	N 34° 57' 45" E 136° 35' 08"	四日市市立 常磐中学校 059-320-2084	69 × 91	C	有	砂質	有		
202-50	四日市市立 三重北小学校グラウンド	四日市市山之一色町90	N 35° 00' 32" E 136° 36' 06"	四日市市立 三重北小学校 059-330-0044	110 × 76	C	有	砂質	有		
202-51	四日市市立 大矢知興譲小学校グラ ウンド	四日市市大矢知町1212	N 35° 01' 14" E 136° 38' 03"	四日市市立 大矢知興譲小学校 059-361-0136	60 × 75	C	有	砂質	有		
202-52	三重県広域防災拠点(北 勢拠点)	四日市市中村町2281番地2	N 35° 01' 33" E 136° 36' 29"	三重県防災対策部 災害対策課 災害対策班 059-224-2189	40 × 80	C	無	舗装	無		
202-53	四日市市震ヶ浦第2野球 場	四日市市大字羽津甲5169番地	N 34° 58' 43" E 136° 38' 45"	震ヶ浦緑地管理事務所 (震ヶ浦第1野球場内) 059-333-1865	90 × 115	C	無	砂質	有		
202-54	総合防災拠点	四日市市寺方町986-4番地	N 34° 59' 24" E 136° 34' 13"	四日市市役所 危機管理課 059-354-8119	125 × 105	B	無	舗装	無		

【資料2-4-⑤】対空表示一覧表

表示番号	公 共 建 物	所 在 地	緯 度	経 度	UTMポイント	所管
0-2	四日市庁舎	四日市市新正4丁目21-5	34° 57' 42	136° 37' 38	53SPU47376919	三重県
0-30	四日市高等学校	四日市市富田4丁目1-43	35° 00' 15	136° 39' 00	53SPU50327513	三重県
0-31	四日市南高等学校	四日市市大字日永字岡山4917	34° 56' 53	136° 35' 39	53SPU45326879	三重県
0-32	四日市西高等学校	四日市市桜町6100	34° 59' 17	136° 32' 08	53SPU39947318	三重県
0-33	朝明高等学校	四日市市中西野町2216	35° 02' 13	136° 32' 59	53SPU41077859	三重県
0-34	四日市四郷高等学校	四日市市八王子町字高花1654	34° 56' 58	136° 33' 46	53SPU42456887	三重県
0-35	四日市農芸高等学校	四日市市河原田町2847	34° 54' 35	136° 35' 45	53SPU45606456	三重県
0-36	四日市工業高等学校	四日市市日永東3丁目4-63	34° 56' 31	136° 36' 36	53SPU46786815	三重県
0-37	四日市中央工業高等学校	四日市市菅原町678	34° 59' 33	136° 33' 38	53SPU42177371	三重県
0-38	四日市商業高等学校	四日市市尾平町永代寺2745	34° 58' 40	136° 35' 42	53SPU45297216	三重県
0-39	四日市北星高等学校	四日市市大字茂福字横座688-1	35° 00' 17	136° 38' 41	53SPU49787523	三重県
0-40	特別支援学校西日野にし学園	四日市市西日野町4070-35	34° 56' 44	136° 35' 25	53SPU44956857	三重県
0-41	特別支援学校北勢きらら学園	四日市市下海老町字高松161	35° 01' 06	136° 34' 38	53SPU43667659	三重県
2-0	四日市市役所	四日市市諏訪町1-5	34° 57' 42	136° 37' 38	53SPU48307038	四日市市
2-1	中部西小学校	四日市市北町2-23	34° 58' 04	136° 37' 46	53SPU48497105	四日市市
2-2	浜田小学校	四日市市北浜田町13-6	34° 57' 31	136° 37' 29	53SPU48077002	四日市市
2-3	橋北小学校	四日市市川原町25-22	34° 58' 18	136° 37' 55	53SPU48707149	四日市市
2-4	橋北交流会館	四日市市東新町26-32	34° 58' 21	136° 38' 23	53SPU49447160	四日市市
2-5	海蔵小学校	四日市市大字東阿倉川578-1	34° 58' 47	136° 37' 25	53SPU47937237	四日市市
2-6	塩浜小学校	四日市市塩浜町1	34° 55' 25	136° 37' 24	53SPU48936643	四日市市
2-7	三浜文化会館	四日市市海山道町1丁目1532-1	34° 56' 35	136° 37' 28	53SPU48086828	四日市市
2-8	富田小学校	四日市市富田一丁目24-49	35° 00' 08	136° 39' 10	53SPU50587487	四日市市
2-9	富洲原小学校	四日市市富州原町31-14	35° 00' 29	136° 39' 54	53SPU51627556	四日市市
2-10	羽津小学校	四日市市大宮町16-35	34° 59' 14	136° 37' 59	53SPU48817321	四日市市
2-11	常磐小学校	四日市市城西町9-14	34° 57' 44	136° 36' 23	53SPU46367039	四日市市
2-12	日永小学校	四日市市日永四丁目5-13	34° 56' 43	136° 36' 14	53SPU46367039	四日市市
2-13	四郷小学校	四日市市西日野町3207-1	34° 57' 07	136° 35' 09	53SPU44596922	四日市市
2-14	内部小学校	四日市市采女町888-1	34° 55' 27	136° 34' 49	53SPU44086614	四日市市
2-15	小山田小学校	四日市市山田町1373-1	34° 56' 38	136° 32' 10	53SPU40056824	四日市市
2-16	河原田小学校	四日市市河原田町70	34° 54' 44	136° 35' 55	53SPU45846485	四日市市
2-17	川島小学校	四日市市川島町2046	34° 58' 00	136° 34' 06	53SPU42947084	四日市市
2-18	神前小学校	四日市市曾井町493-1	34° 58' 54	136° 34' 15	53SPU43137248	四日市市
2-19	桜小学校	四日市市桜町1257	34° 59' 28	136° 32' 05	53SPU39827351	四日市市
2-20	県小学校	四日市市赤水町1002	35° 00' 28	136° 33' 33	53SPU42007537	四日市市
2-21	三重小学校	四日市市東坂部町222-2	34° 59' 27	136° 36' 06	53SPU45947356	四日市市
2-22	大矢知興譲小学校	四日市市大矢知町1212	35° 01' 03	136° 38' 12	53SPU49067659	四日市市
2-23	八郷小学校	四日市市平津町99-1	35° 01' 24	136° 37' 45	53SPU48427719	四日市市
2-24	下野小学校	四日市市朝明町475-1	35° 02' 15	136° 35' 29	53SPU44917872	四日市市
2-25	保々小学校	四日市市西村町2741	35° 02' 54	136° 33' 45	53SPU42277988	四日市市
2-26	水沢小学校	四日市市水沢町2941	34° 58' 12	136° 28' 53	53SPU34977108	四日市市
2-27	高花平小学校	四日市市高花平二丁目1	34° 57' 01	136° 33' 24	53SPU41886900	四日市市
2-28	泊山小学校	四日市市大字日永5530-19	34° 56' 22	136° 35' 20	53SPU44856785	四日市市
2-29	笹川小学校	四日市市笹川六丁目25	34° 56' 37	136° 34' 43	53SPU43906828	四日市市
2-30	常磐西小学校	四日市市大字松本764	34° 57' 35	136° 35' 23	53SPU44867008	四日市市
2-31	旧笹川西小学校跡地	四日市市笹川五丁目62	34° 56' 38	136° 34' 28	53SPU43536829	四日市市
2-32	三重西小学校	四日市市三重三丁目129	34° 59' 13	136° 35' 21	53SPU44787310	四日市市
2-33	大谷台小学校	四日市市大谷台一丁目204	34° 59' 53	136° 37' 03	53SPU47317439	四日市市
2-34	桜台小学校	四日市市桜台一丁目32	34° 58' 58	136° 32' 07	53SPU39887257	四日市市
2-35	三重北小学校	四日市市山之一色町90	35° 00' 20	136° 36' 18	53SPU46197519	四日市市
2-36	八郷西小学校	四日市市菅生町1086	35° 01' 11	136° 36' 23	53SPU46327678	四日市市
2-37	羽津北小学校	四日市市大字羽津500	34° 59' 44	136° 38' 22	53SPU49347409	四日市市
2-38	内部東小学校	四日市市采女町423-4	34° 55' 38	136° 35' 00	53SPU44366648	四日市市
2-39	中央小学校	四日市市元新町2-36	34° 57' 50	136° 37' 50	53SPU48597061	四日市市
2-40	楠小学校	四日市市楠町北五味塚2060-9	34° 54' 40	136° 37' 49	53SPU48686477	四日市市
2-51	中部中学校	四日市市西浦二丁目5-36	34° 58' 09	136° 37' 18	53SPU47767118	四日市市
2-52	橋北中学校	四日市市高浜町1-4	34° 58' 27	136° 38' 17	53SPU49237177	四日市市
2-53	港中学校	四日市市十七軒町10-41	34° 57' 15	136° 37' 37	53SPU48226949	四日市市
2-54	塩浜中学校	四日市市大字塩浜4096	34° 55' 25	136° 37' 25	53SPU48046615	四日市市
2-55	山手中学校	四日市市大字東阿倉川70	34° 59' 12	136° 37' 35	53SPU48197311	四日市市
2-56	富田中学校	四日市市東茂福町4-19	34° 59' 40	136° 39' 10	53SPU50517399	四日市市
2-57	富洲原中学校	四日市市天ヶ須賀五丁目3-10	35° 00' 40	136° 40' 14	53SPU52167590	四日市市
2-58	笹川中学校	四日市市西日野町268-2	34° 56' 50	136° 35' 32	53SPU45176882	四日市市
2-59	南中学校	四日市市前田町18-17	34° 55' 59	136° 35' 52	53SPU45686707	四日市市

表示番号	公 共 建 物	所 在 地	緯 度	経 度	UTMポイント	所管
2-60	三滝中学校	四日市市高角町2068-2	34° 58' 51	136° 33' 08	53SPU41417239	四日市市
2-61	大池中学校	四日市市下海老町2662-1	35° 00' 05	136° 34' 26	53SPU43417467	四日市市
2-62	朝明中学校	四日市市平津町409-2	35° 01' 25	136° 37' 10	53SPU47517721	四日市市
2-63	保々中学校	四日市市西村町2787-2	35° 02' 57	136° 33' 48	53SPU42347997	四日市市
2-64	常磐中学校	四日市市大字松本810	34° 57' 35	136° 35' 17	53SPU44757010	四日市市
2-65	西陵中学校	四日市市西山町7229	34° 57' 16	136° 31' 32	53SPU39066944	四日市市
2-66	西笹川中学校	四日市市笹川四丁目104	34° 56' 32	136° 34' 21	53SPU43346813	四日市市
2-67	三重平中学校	四日市市三重八丁目 1	34° 59' 02	136° 35' 09	53SPU44507277	四日市市
2-68	羽津中学校	四日市市大字羽津甲26	34° 59' 41	136° 37' 30	53SPU48077404	四日市市
2-69	西朝明中学校	四日市市北山町1169	35° 02' 00	136° 35' 58	53SPU45667828	四日市市
2-70	桜中学校	四日市市桜町1604	34° 59' 20	136° 31' 38	53SPU39147323	四日市市
2-71	内部中学校	四日市市波木町697	34° 55' 54	136° 34' 20	53SPU43346697	四日市市
2-72	楠中学校	四日市市楠町北五味塚2092	34° 54' 35	136° 37' 49	53SPU48666461	四日市市
2-81	中央緑地 陸上競技場	四日市市日永東一丁目3-21	34° 56' 51	136° 36' 54	53SPU47216878	四日市市
2-82	霞ヶ浦緑地 四日市ドーム	四日市市大字羽津甲5196	34° 58' 46	136° 39' 01	53SPU50377239	四日市市
2-91	四日市市消防 中消防署	四日市市西新地14-4	34° 58' 03	136° 37' 21	53SPU47857101	四日市市
2-92	四日市市消防 北消防署	四日市市富田二丁目4-15	35° 00' 06	136° 39' 28	53SPU51017486	四日市市
2-93	四日市市消防 南消防署	四日市市大字塩浜187-3	34° 55' 37	136° 37' 03	53SPU47466650	四日市市
2-94	四日市市消防 中央分署	四日市市曾井町391-2	34° 58' 43	136° 34' 29	53SPU43487220	四日市市
2-95	四日市市消防 西分署	四日市市桜町8	34° 59' 39	136° 31' 22	53SPU38997345	四日市市

5. 防災上注意すべき 自然的条件関係

【資料 2-5-①】

土砂災害警戒区域（土砂災害が生じる恐れのある区域）一覧表

令和5年4月1日現在

No.	地区	町名	区域名	自然現象の種類	土砂災害特別警戒区域の有無	指定年月日	指定避難場所
1	四郷	西日野町	西日野 1	急傾斜地の崩壊	無	H22. 9. 14	<ul style="list-style-type: none"> ・ 四郷高校 ・ 高花平小学校 ・ 四郷小学校 ・ 四郷地区 市民センター
2	四郷	西日野町	西日野 2	急傾斜地の崩壊	有	H22. 9. 14	
3	四郷	西日野町	安国寺	急傾斜地の崩壊	無	H22. 9. 14	
4	四郷	西日野町	里中	急傾斜地の崩壊	有	H22. 9. 14	
5	四郷	西日野町	西日野 8	急傾斜地の崩壊	有	H22. 9. 14	
6	四郷	西日野町	西日野 7	急傾斜地の崩壊	有	H22. 9. 14	
7	四郷	西日野町	西日野 5	急傾斜地の崩壊	有	H22. 9. 14	
8	四郷	西日野町	西日野 17	急傾斜地の崩壊	有	H22. 9. 14	
9	四郷	西日野町	西日野 6	急傾斜地の崩壊	有	H22. 9. 14	
10	四郷	西日野町	西日野 10	急傾斜地の崩壊	有	H22. 9. 14	
11	四郷	西日野町	西日野町 18	急傾斜地の崩壊	有	H22. 9. 14	
12	四郷	西日野町	西日野町 19	急傾斜地の崩壊	有	H22. 9. 14	
13	四郷	西日野町	西日野町 20	急傾斜地の崩壊	有	H22. 9. 14	
14	四郷	室山町	室山 1	急傾斜地の崩壊	有	H22. 9. 14	
15	四郷	室山町	室山 2	急傾斜地の崩壊	有	H22. 9. 14	
16	四郷	室山町	室山 3	急傾斜地の崩壊	有	H22. 9. 14	
17	四郷	室山町	室山 4	急傾斜地の崩壊	有	H22. 9. 14	
18	四郷	八王子町	八王子	急傾斜地の崩壊	有	H22. 9. 14	
19	四郷	八王子町	八王子 7	急傾斜地の崩壊	有	H22. 9. 14	
20	四郷	八王子町	八王子 3	急傾斜地の崩壊	有	H22. 9. 14	
21	四郷	八王子町	八王子 9	急傾斜地の崩壊	有	H22. 9. 14	
22	四郷	八王子町	八王子 6	急傾斜地の崩壊	無	H22. 9. 14	
23	四郷	八王子町	八王子 10	急傾斜地の崩壊	有	H22. 9. 14	
24	四郷	八王子町	八王子町 11	急傾斜地の崩壊	有	H22. 9. 14	
25	四郷	八王子町	八王子町 12	急傾斜地の崩壊	有	H22. 9. 14	

No.	地区	町名	区域名	自然現象の種類	土砂災害特別警戒区域の有無	指定年月日	指定避難場所	
26	四郷	八王子町	八王子町 13	急傾斜地の崩壊	有	H22. 9. 14	<ul style="list-style-type: none"> ・ 四郷高校 ・ 高花平小学校 ・ 四郷小学校 ・ 四郷地区 市民センター 	
27	四郷	八王子町	八王子町 14	急傾斜地の崩壊	有	H22. 9. 14		
28	四郷	八王子町	八王子町 15	急傾斜地の崩壊	有	H22. 9. 14		
29	四郷	八王子町	八王子町 16	急傾斜地の崩壊	有	H22. 9. 14		
30	四郷	高花平	高花平 1	急傾斜地の崩壊	有	H22. 9. 14		
31	四郷	高花平	高花平 2	急傾斜地の崩壊	有	H22. 9. 14		
32	四郷	高花平	高花平 3	急傾斜地の崩壊	無	H22. 9. 14		
33	四郷	高花平	高花平 4	急傾斜地の崩壊	有	H22. 9. 14		
34	四郷	高花平	高花平 6	急傾斜地の崩壊	有	H22. 9. 14		
35	四郷	高花平	高花平 7	急傾斜地の崩壊	有	H22. 9. 14		
36	四郷	高花平	八王子 2	急傾斜地の崩壊	有	H22. 9. 14		
37	四郷	高花平	高花平 8	急傾斜地の崩壊	有	H22. 9. 14		
38	四郷	高花平	高花平 9	急傾斜地の崩壊	有	H22. 9. 14		
39	四郷	高花平	高花平 10	急傾斜地の崩壊	有	H22. 9. 14		
40	四郷	高花平	高花平 11	急傾斜地の崩壊	有	H22. 9. 14		
41	四郷	高花平	高花平 12	急傾斜地の崩壊	有	H22. 9. 14		
42	八郷	広永町	広永 1	急傾斜地の崩壊	有	H26. 11. 14		<ul style="list-style-type: none"> ・ 八郷地区 市民センター ・ 私立暁学園 ・ 八郷西小学校 ・ 八郷小学校 ・ 朝明中学校 ・ 下野地区 市民センター ・ 下野小学校 ・ 西朝明中学校
43	八郷	広永町、山村町	広永 2	急傾斜地の崩壊	有	H26. 11. 14		
44	八郷	広永町、山村町	広永 3	急傾斜地の崩壊	有	H26. 11. 14		
45	八郷	山村町	山村	急傾斜地の崩壊	有	H26. 11. 14		
46	八郷	伊坂町	伊坂 2	急傾斜地の崩壊	有	H26. 11. 14		
47	下野	西大鐘町	西大鐘	急傾斜地の崩壊	有	H26. 11. 14		
48	下野	西大鐘町、北山町	西大鐘 2	急傾斜地の崩壊	有	H26. 11. 14		
49	下野	北山町	北山 1	急傾斜地の崩壊	有	H26. 11. 14		
50	下野	北山町	北山 2	急傾斜地の崩壊	有	H26. 11. 14		
51	八郷	中村町	中村	急傾斜地の崩壊	無	H26. 11. 14		
52	八郷	萱生町	萱生 1	急傾斜地の崩壊	有	H26. 11. 14		

No.	地区	町名	区域名	自然現象の種類	土砂災害特別警戒区域の有無	指定年月日	指定避難場所
53	八郷	萱生町	萱生 2	急傾斜地の崩壊	有	H26. 11. 14	<ul style="list-style-type: none"> ・ 八郷地区 市民センター ・ 私立暁学園 ・ 八郷西小学校 ・ 八郷小学校 ・ 朝明中学校 ・ 下野地区 市民センター ・ 下野小学校 ・ 西朝明中学校 ・ 三重北小学校
54	下野	山城町	山城 1	急傾斜地の崩壊	有	H26. 11. 14	
55	下野	山城町	山城 2	急傾斜地の崩壊	有	H26. 11. 14	
56	下野	山城町	山城 3	急傾斜地の崩壊	有	H26. 11. 14	
57	下野	山城町、朝明町、あさけが丘一丁目	あさけが丘 1	急傾斜地の崩壊	有	H26. 11. 14	
58	下野	山城町、あさけが丘一丁目	あさけが丘 2	急傾斜地の崩壊	有	H26. 11. 14	
59	下野	山城町	山城 6	急傾斜地の崩壊	有	H26. 11. 14	
60	八郷三重	あかつき台一丁目、あかつき台五丁目、山之一色町	あかつき台 3	急傾斜地の崩壊	有	H26. 11. 14	
61	八郷	あかつき台四丁目、中村町	あかつき台 5	急傾斜地の崩壊	有	H26. 11. 14	
62	下野	朝明町、山城町	朝明 1	急傾斜地の崩壊	有	H26. 11. 14	
63	下野	朝明町	朝明 2	急傾斜地の崩壊	有	H26. 11. 14	
64	八郷	萱生町、あかつき台六丁目	萱生 3	急傾斜地の崩壊	有	H26. 11. 14	
65	八郷	平津町	平津 5	急傾斜地の崩壊	有	H26. 11. 14	
66	八郷	平津町	平津 6	急傾斜地の崩壊	有	H26. 11. 14	
67	八郷	平津町、平津新町	平津 1	急傾斜地の崩壊	有	H26. 11. 14	
68	八郷	伊坂台一丁目	伊坂 10	急傾斜地の崩壊	無	H26. 11. 14	
69	八郷	伊坂台一丁目、伊坂町	伊坂 3	急傾斜地の崩壊	有	H26. 11. 14	
70	八郷	あかつき台二丁目、あかつき台三丁目	あかつき台 1	急傾斜地の崩壊	有	H26. 11. 14	
71	八郷	あかつき台二丁目、あかつき台三丁目	あかつき台 2	急傾斜地の崩壊	有	H26. 11. 14	
72	八郷	平津町、平津新町	平津 2	急傾斜地の崩壊	無	H26. 11. 14	
73	下野	山城町	山城 4	急傾斜地の崩壊	有	H26. 11. 14	
74	八郷	あかつき台四丁目	あかつき台 4	急傾斜地の崩壊	有	H26. 11. 14	
75	八郷	萱生町、中村町	中村 1	急傾斜地の崩壊	有	H26. 11. 14	
76	下野	朝明町、山城町	朝明 3	急傾斜地の崩壊	有	H26. 11. 14	

No.	地区	町名	区域名	自然現象の種類	土砂災害特別警戒区域の有無	指定年月日	指定避難場所
77	八郷	萱生町	萱生 4	急傾斜地の崩壊	有	H26. 11. 14	<ul style="list-style-type: none"> ・ 八郷地区 市民センター ・ 私立暁学園 ・ 八郷西小学校 ・ 八郷小学校 ・ 朝明中学校 ・ 下野地区 市民センター ・ 下野小学校 ・ 西朝明中学校 ・ 三重北小学校 ・ 保々地区 市民センター ・ 保々小学校 ・ 保々中学校
78	八郷	平津町、平津新町	平津 7	急傾斜地の崩壊	有	H26. 11. 14	
79	八郷	平津町	平津 4	急傾斜地の崩壊	有	H26. 11. 14	
80	八郷	平津町、平津新町	平津 3	急傾斜地の崩壊	有	H26. 11. 14	
81	下野保々	札幌町、小牧町	札幌 2	急傾斜地の崩壊	有	H26. 11. 14	
82	八郷	伊坂町	伊坂 1	急傾斜地の崩壊	有	H26. 11. 14	
83	下野	山城町	山城 8	急傾斜地の崩壊	有	H26. 11. 14	
84	八郷	伊坂台二丁目、伊坂町	伊坂 11	急傾斜地の崩壊	有	H26. 11. 14	
85	八郷	伊坂台三丁目	伊坂 4	急傾斜地の崩壊	有	H26. 11. 14	
86	八郷	伊坂町、伊坂台一丁目	伊坂 5	急傾斜地の崩壊	有	H26. 11. 14	
87	下野保々	札幌町、小牧町	札幌 4	急傾斜地の崩壊	有	H26. 11. 14	
88	下野	朝明町、札幌町	朝明 4	急傾斜地の崩壊	有	H26. 11. 14	
89	下野	朝明町、札幌町	朝明 5	急傾斜地の崩壊	有	H26. 11. 14	
90	下野	山城町	山城 5	急傾斜地の崩壊	有	H26. 11. 14	
91	八郷	中村町	中村 3	急傾斜地の崩壊	有	H26. 11. 14	
92	八郷	平津町	平津 13	急傾斜地の崩壊	有	H26. 11. 14	
93	八郷	平津町	平津 9	急傾斜地の崩壊	有	H26. 11. 14	
94	八郷	平津町	平津 12	急傾斜地の崩壊	有	H26. 11. 14	
95	八郷	平津町	平津 10	急傾斜地の崩壊	有	H26. 11. 14	
96	八郷	千代田町	千代田 1	急傾斜地の崩壊	有	H26. 11. 14	
97	八郷	平津町	平津 11	急傾斜地の崩壊	有	H26. 11. 14	
98	下野	大鐘町	大鐘 1	急傾斜地の崩壊	有	H26. 11. 14	
99	下野	朝明町	札幌 3	急傾斜地の崩壊	有	H26. 11. 14	
100	下野	朝明町	朝明 6	急傾斜地の崩壊	無	H26. 11. 14	
101	下野	山城町、あさけが丘一丁目	山城 10	急傾斜地の崩壊	有	H26. 11. 14	

No.	地区	町名	区域名	自然現象の種類	土砂災害特別警戒区域の有無	指定年月日	指定避難場所
102	下野	山城町	山城 11	急傾斜地の崩壊	有	H26. 11. 14	<ul style="list-style-type: none"> ・ 八郷地区 市民センター ・ 私立暁学園 ・ 八郷西小学校 ・ 八郷小学校 ・ 朝明中学校 ・ 下野地区 市民センター ・ 下野小学校 ・ 西朝明中学校 ・ 三重北小学校
103	下野	山城町	山城 12	急傾斜地の崩壊	有	H26. 11. 14	
104	下野	山城町	山城 13	急傾斜地の崩壊	有	H26. 11. 14	
105	下野	山城町、 八千代台一丁目	山城 14	急傾斜地の崩壊	有	H26. 11. 14	
106	下野	山城町	山城 15	急傾斜地の崩壊	有	H26. 11. 14	
107	下野	山城町	山城 16	急傾斜地の崩壊	有	H26. 11. 14	
108	下野	山城町	山城 17	急傾斜地の崩壊	無	H26. 11. 14	
109	下野	北山町	北山 3	急傾斜地の崩壊	有	H26. 11. 14	
110	下野 八郷	大鐘町、 千代田町	大鐘 2	急傾斜地の崩壊	有	H26. 11. 14	
111	下野	西大鐘町	西大鐘 3	急傾斜地の崩壊	有	H26. 11. 14	
112	八郷 三重	あかつき台 一丁目、山 之一色町	あかつき台 6	急傾斜地の崩壊	有	H26. 11. 14	
113	八郷	あかつき台 一丁目、萱 生町	あかつき台 7	急傾斜地の崩壊	有	H26. 11. 14	
114	八郷	あかつき台 四丁目	あかつき台 8	急傾斜地の崩壊	有	H26. 11. 14	
115	下野 八郷	山城町、 あかつき台 五丁目	山城 18	急傾斜地の崩壊	有	H26. 11. 14	
116	八郷	萱生町	萱生 7	急傾斜地の崩壊	有	H26. 11. 14	
117	八郷	中村町	中村 4	急傾斜地の崩壊	有	H26. 11. 14	
118	八郷	萱生町、あ かつき台三 丁目	萱生 9	急傾斜地の崩壊	有	H26. 11. 14	
119	八郷	萱生町	萱生 8	急傾斜地の崩壊	有	H26. 11. 14	
120	八郷	中村町	中村 5	急傾斜地の崩壊	有	H26. 11. 14	
121	八郷	平津町、 平津新町	平津 14	急傾斜地の崩壊	有	H26. 11. 14	
122	八郷	平津新町、 平津町	平津 15	急傾斜地の崩壊	有	H26. 11. 14	
123	八郷	山村町	山村 3	急傾斜地の崩壊	有	H26. 11. 14	
124	八郷	広永町、三 重郡朝日町	広永 4	急傾斜地の崩壊	有	H26. 11. 14	
125	下野	大鐘町	大鐘 3	急傾斜地の崩壊	有	H26. 11. 14	
126	下野	大鐘町	大鐘 4	急傾斜地の崩壊	有	H26. 11. 14	

No.	地区	町名	区域名	自然現象の種類	土砂災害特別警戒区域の有無	指定年月日	指定避難場所
127	下野	大鐘町	大鐘 5	急傾斜地の崩壊	有	H26. 11. 14	<ul style="list-style-type: none"> ・ 八郷地区 市民センター ・ 私立暁学園 ・ 八郷西小学校 ・ 八郷小学校 ・ 朝明中学校 ・ 下野地区 市民センター ・ 下野小学校 ・ 西朝明中学校
128	八郷	伊坂台三丁目、伊坂町	大城ヶ広	土石流	有	H26. 11. 14	
129	下野	大鐘町	広三番谷	土石流	有	H26. 11. 14	
130	八郷	山村町	山村 1	急傾斜地の崩壊	有	R2. 3. 27	
131	内部	南小松町	南小松 3	急傾斜地の崩壊	無	H27. 7. 21	<ul style="list-style-type: none"> ・ 内部地区 市民センター ・ 内部小学校 ・ 内部東小学校 ・ 内部中学校
132	内部	波木南台二丁目	波木南台 4	急傾斜地の崩壊	無	H27. 7. 21	
133	内部	波木町	波木 12	急傾斜地の崩壊	無	H27. 7. 21	
134	内部	波木町	波木 10	急傾斜地の崩壊	無	H27. 7. 21	
135	内部	波木が丘町	波木が丘 1	急傾斜地の崩壊	無	H27. 7. 21	
136	内部	北小松町	北小松-2	土石流	有	H27. 7. 21	
137	内部	采女町	森ヶ山町	土石流	有	H27. 7. 21	
138	内部	小古曾町	森ヶ山-1	土石流	有	H27. 7. 21	
139	内部	小古曾町	森ヶ山-2	土石流	有	H27. 7. 21	
140	内部	南小松町	南小松 1	急傾斜地の崩壊	有	H27. 7. 21	
141	内部	南小松町	南小松 2	急傾斜地の崩壊	有	H27. 7. 21	
142	内部	北小松町	北小松 1	急傾斜地の崩壊	有	H27. 7. 21	
143	内部	北小松町	北小松 3	急傾斜地の崩壊	有	H27. 7. 21	
144	内部	貝家町	貝家	急傾斜地の崩壊	有	H27. 7. 21	
145	内部	貝家町	貝家 3	急傾斜地の崩壊	有	H27. 7. 21	
146	内部	貝家町	貝家 4	急傾斜地の崩壊	有	H27. 7. 21	
147	内部	貝家町	貝家 5	急傾斜地の崩壊	有	H27. 7. 21	
148	内部	波木町	波木 1	急傾斜地の崩壊	有	H27. 7. 21	
149	内部	波木町	波木 2	急傾斜地の崩壊	有	H27. 7. 21	
150	内部	波木町	波木 3	急傾斜地の崩壊	有	H27. 7. 21	
151	内部	波木町	波木 4	急傾斜地の崩壊	有	H27. 7. 21	
152	内部	波木南台	波木南台 1	急傾斜地の崩壊	有	H27. 7. 21	
153	内部	波木南台	波木南台 2	急傾斜地の崩壊	有	H27. 7. 21	

No.	地区	町名	区域名	自然現象の種類	土砂災害特別警戒区域の有無	指定年月日	指定避難場所
154	内部	波木南台	波木南台 3	急傾斜地の崩壊	有	H27. 7. 21	<ul style="list-style-type: none"> ・ 内部地区 市民センター ・ 内部小学校 ・ 内部東小学校 ・ 内部中学校
155	内部	小古曽	小古曽 1	急傾斜地の崩壊	有	H27. 7. 21	
156	内部	小古曽	小古曽 2	急傾斜地の崩壊	有	H27. 7. 21	
157	内部	小古曽	小古曽 3	急傾斜地の崩壊	有	H27. 7. 21	
158	内部	小古曽	小古曽 5	急傾斜地の崩壊	有	H27. 7. 21	
159	内部	小古曽	小古曽 6	急傾斜地の崩壊	有	H27. 7. 21	
160	内部	采女町	采女 3	急傾斜地の崩壊	有	H27. 7. 21	
161	内部	波木南台	采女 4	急傾斜地の崩壊	有	H27. 7. 21	
162	内部	采女町	采女 5	急傾斜地の崩壊	有	H27. 7. 21	
163	内部	采女町	采女 6	急傾斜地の崩壊	有	H27. 7. 21	
164	内部	采女町	采女 7	急傾斜地の崩壊	有	H27. 7. 21	
165	内部	采女町	采女 10	急傾斜地の崩壊	有	H27. 7. 21	
166	内部	采女町	采女 11	急傾斜地の崩壊	有	H27. 7. 21	
167	内部	貝家町	貝家 7	急傾斜地の崩壊	有	H27. 7. 21	
168	内部	波木町	波木 8	急傾斜地の崩壊	有	H27. 7. 21	
169	内部	波木町	波木 5	急傾斜地の崩壊	有	H27. 7. 21	
170	内部	波木が丘町	波木が丘	急傾斜地の崩壊	有	H27. 7. 21	
171	内部	山田町	貝家 6	急傾斜地の崩壊	有	H27. 7. 21	
172	内部	北小松町	北小松 4	急傾斜地の崩壊	有	H27. 7. 21	
173	内部	波木町	波木 7	急傾斜地の崩壊	有	H27. 7. 21	
174	内部	采女町	采女	急傾斜地の崩壊	有	H27. 7. 21	
175	内部	采女町	采女 1	急傾斜地の崩壊	有	H27. 7. 21	
176	内部	采女町	采女 2	急傾斜地の崩壊	有	H27. 7. 21	
177	内部	采女町	采女 9	急傾斜地の崩壊	有	H27. 7. 21	
178	内部	采女町	采女 13	急傾斜地の崩壊	有	H27. 7. 21	
179	内部	采女が丘	采女が丘 1	急傾斜地の崩壊	有	H27. 7. 21	
180	内部	采女が丘	采女が丘 2	急傾斜地の崩壊	有	H27. 7. 21	
181	内部	采女が丘	采女が丘 3	急傾斜地の崩壊	有	H27. 7. 21	
182	内部	采女が丘	采女が丘 5	急傾斜地の崩壊	有	H27. 7. 21	

No.	地区	町名	区域名	自然現象の種類	土砂災害特別警戒区域の有無	指定年月日	指定避難場所	
183	内部	采女町	采女 14	急傾斜地の崩壊	有	H27. 7. 21	<ul style="list-style-type: none"> ・ 内部地区 市民センター ・ 内部小学校 ・ 内部東小学校 ・ 内部中学校 	
184	内部	采女町	采女 15	急傾斜地の崩壊	有	H27. 7. 21		
185	内部	采女町	采女 16	急傾斜地の崩壊	有	H27. 7. 21		
186	内部	貝家町	貝家 10	急傾斜地の崩壊	有	H27. 7. 21		
187	内部	波木町	波木 9	急傾斜地の崩壊	有	H27. 7. 21		
188	内部	波木町	波木 11	急傾斜地の崩壊	有	H27. 7. 21		
189	内部	貝家町	貝家 8	急傾斜地の崩壊	有	H27. 7. 21		
190	内部	貝家町	貝家 9	急傾斜地の崩壊	有	H27. 7. 21		
191	内部	南小松町	南小松 4	急傾斜地の崩壊	有	H27. 7. 21		
192	内部	采女町	采女 17	急傾斜地の崩壊	有	H27. 7. 21		
193	内部	采女町	采女 18	急傾斜地の崩壊	有	H27. 7. 21		
194	内部	采女が丘	采女が丘 6	急傾斜地の崩壊	有	H27. 7. 21		
195	桜	桜町	桜町西	土石流	無	H27. 9. 18		<ul style="list-style-type: none"> ・ 桜地区 市民センター ・ 桜台小学校 ・ 桜小学校 ・ 県立四日市西高校 ・ 桜中学校
196	桜	桜町	桜-7	土石流	無	H27. 9. 18		
197	桜	智積町	智積-2	土石流	無	H27. 9. 18		
198	桜	智積町	智積-3	土石流	無	H27. 9. 18		
199	桜	桜新町二丁目及び桜町	桜 7	急傾斜地の崩壊	無	H27. 9. 18		
200	桜	桜町	桜西 8	急傾斜地の崩壊	無	H27. 9. 18		
201	桜	桜町	桜西 9	急傾斜地の崩壊	無	H27. 9. 18		
202	桜	桜町	桜-3	土石流	有	H27. 9. 18		
203	桜	桜町	桜-5	土石流	有	H27. 9. 18		
204	桜	桜町	桜-6	土石流	有	H27. 9. 18		
205	桜	桜町	桜-8	土石流	有	H27. 9. 18		
206	桜	桜町	桜-9	土石流	有	H27. 9. 18		
207	桜	智積町及び川島町	智積-1	土石流	有	H27. 9. 18		
208	桜	桜町	桜北 1	急傾斜地の崩壊	有	H27. 9. 18		
209	桜	桜町	桜北 2	急傾斜地の崩壊	有	H27. 9. 18		
210	桜	桜町	桜北 3	急傾斜地の崩壊	有	H27. 9. 18		
211	桜	桜町	桜西 1	急傾斜地の崩壊	有	H27. 9. 18		

No.	地区	町名	区域名	自然現象の種類	土砂災害特別警戒区域の有無	指定年月日	指定避難場所
212	桜	桜町	坊主尾	急傾斜地の崩壊	有	H27. 9. 18	<ul style="list-style-type: none"> ・ 桜地区 市民センター ・ 桜台小学校 ・ 桜小学校 ・ 県立四日市西高校 ・ 桜中学校
213	桜	桜町	桜南	急傾斜地の崩壊	有	H27. 9. 18	
214	桜	桜台本町、桜町及び桜台一丁目	桜台本町	急傾斜地の崩壊	有	H27. 9. 18	
215	桜	桜新町二丁目及び桜町	桜 6	急傾斜地の崩壊	有	H27. 9. 18	
216	桜	桜台二丁目、桜台三丁目及び智積町	桜台 1	急傾斜地の崩壊	有	H27. 9. 18	
217	桜	桜台一丁目及び桜町	桜花台 2	急傾斜地の崩壊	有	H27. 9. 18	
218	桜	桜町	桜 1	急傾斜地の崩壊	有	H27. 9. 18	
219	桜	桜町	南谷 1	急傾斜地の崩壊	有	H27. 9. 18	
220	桜	桜町	西 6	急傾斜地の崩壊	有	H27. 9. 18	
221	桜	桜新町一丁目	桜新町 1	急傾斜地の崩壊	有	H27. 9. 18	
222	桜	桜台三丁目及び桜台二丁目	桜台 3	急傾斜地の崩壊	有	H27. 9. 18	
223	桜	桜町	桜北 5	急傾斜地の崩壊	有	H27. 9. 18	
224	桜	桜町	桜 2	急傾斜地の崩壊	有	H27. 9. 18	
225	桜	桜町	桜 10	急傾斜地の崩壊	有	H27. 9. 18	
226	桜	桜町	桜北 4	急傾斜地の崩壊	有	H27. 9. 18	
227	桜	桜町	桜西 2	急傾斜地の崩壊	有	H27. 9. 18	
228	桜	桜台一丁目及び桜町	桜台 2	急傾斜地の崩壊	有	H27. 9. 18	
229	桜	桜町	桜 4	急傾斜地の崩壊	有	H27. 9. 18	
230	桜	桜町	西 5	急傾斜地の崩壊	有	H27. 9. 18	
231	桜	桜町	桜 3	急傾斜地の崩壊	有	H27. 9. 18	
232	桜	桜町	西 2	急傾斜地の崩壊	有	H27. 9. 18	
233	桜	桜町	桜 9	急傾斜地の崩壊	有	H27. 9. 18	
234	桜	桜町	桜花台 1	急傾斜地の崩壊	有	H27. 9. 18	
235	桜	智積町	智積 1	急傾斜地の崩壊	有	H27. 9. 18	
236	桜	智積町及び川島町	智積 2	急傾斜地の崩壊	有	H27. 9. 18	
237	桜	智積町	智積 3	急傾斜地の崩壊	有	H27. 9. 18	
238	桜	桜新町一丁目、桜新町二丁目及び桜町	桜新 1	急傾斜地の崩壊	有	H27. 9. 18	
239	桜	桜町	桜西 3	急傾斜地の崩壊	有	H27. 9. 18	

No.	地区	町名	区域名	自然現象の種類	土砂災害特別警戒区域の有無	指定年月日	指定避難場所	
240	桜	桜花台二丁目及び桜町	桜花台3	急傾斜地の崩壊	有	H27. 9. 18	<ul style="list-style-type: none"> ・桜地区 ・市民センター ・桜台小学校 ・桜小学校 ・県立四日市西高校 ・桜中学校 	
241	桜	桜花台二丁目	桜花台4	急傾斜地の崩壊	有	H27. 9. 18		
242	桜	桜町	桜西4	急傾斜地の崩壊	有	H27. 9. 18		
243	桜	桜町	桜西5	急傾斜地の崩壊	有	H27. 9. 18		
244	桜	桜町	桜西6	急傾斜地の崩壊	有	H27. 9. 18		
245	桜	桜町	桜西7	急傾斜地の崩壊	有	H27. 9. 18		
246	桜	桜町	桜西10	急傾斜地の崩壊	有	H27. 9. 18		
247	桜	桜町	桜西11	急傾斜地の崩壊	有	H27. 9. 18		
248	桜	桜町	桜西12	急傾斜地の崩壊	有	H27. 9. 18		
249	桜	桜町	桜西13	急傾斜地の崩壊	有	H27. 9. 18		
250	日永	大字泊村	泊村5	急傾斜地の崩壊	有	H30. 2. 23		<ul style="list-style-type: none"> ・日永地区 ・市民センター ・日永小学校 ・総合体育館 ・中央第2体育館 ・県立四日市工業高校 ・私立海星中・高等学校 ・南中学校 ・県立四日市南高校 ・泊山小学校
251	日永	大字泊村、前田町	泊村6	急傾斜地の崩壊	有	H30. 2. 23		
252	日永	大字泊村	泊村4	急傾斜地の崩壊	有	H30. 2. 23		
253	日永	大字泊村	泊村1	急傾斜地の崩壊	有	H30. 2. 23		
254	日永	大字日永、日永西2丁目、日永西3丁目、西日野町、東日野町		急傾斜地の崩壊	有	H30. 2. 23		
255	日永	大字日永	日永2	急傾斜地の崩壊	有	H30. 2. 23		
256	日永	大字日永	日永4	急傾斜地の崩壊	有	H30. 2. 23		
257	日永	大字日永	日永6	急傾斜地の崩壊	有	H30. 2. 23		
258	日永	大字日永	日永7	急傾斜地の崩壊	有	H30. 2. 23		
259	日永	大字日永	日永8	急傾斜地の崩壊	有	H30. 2. 23		
260	日永	大字泊村	泊村2	急傾斜地の崩壊	有	H30. 2. 23		
261	日永	大字泊村	泊村3	急傾斜地の崩壊	有	H30. 2. 23		
262	日永	前田町、大字泊村	前田4	急傾斜地の崩壊	有	H30. 2. 23		
263	日永	大字泊村	泊村7	急傾斜地の崩壊	有	H30. 2. 23		
264	日永	大字泊村	日永3	急傾斜地の崩壊	有	H30. 2. 23		
265	川島	川島町	川島2	急傾斜地の崩壊	有	H30. 2. 23	<ul style="list-style-type: none"> ・川島地区市民センター ・川島小学校 	
266	川島	川島町	川島3	急傾斜地の崩壊	有	H30. 2. 23		

No.	地区	町名	区域名	自然現象の種類	土砂災害特別警戒区域の有無	指定年月日	指定避難場所
267	川島	川島町	川島 15	急傾斜地の崩壊	有	H30. 2. 23	<ul style="list-style-type: none"> ・川島地区市民センター ・川島小学校
268	川島	狭間町、川島町	狭間	急傾斜地の崩壊	有	H30. 2. 23	
269	川島	川島町	川島 4	急傾斜地の崩壊	有	H30. 2. 23	
270	川島	川島町、三滝台 4 丁目	川島 14	急傾斜地の崩壊	有	H30. 2. 23	
271	川島	浮橋 1 丁目	浮橋 1	急傾斜地の崩壊	無	H30. 2. 23	
272	川島	三滝台 4 丁目、川島町	三滝台 1	急傾斜地の崩壊	有	H30. 2. 23	
273	川島	川島町	川島 16	急傾斜地の崩壊	有	H30. 2. 23	
274	川島	三滝台 2 丁目、川島町	三滝台 5	急傾斜地の崩壊	無	H30. 2. 23	
275	小山田	小山町	小山 1	急傾斜地の崩壊	有	H30. 11. 30	
276	小山田	小山町	小山 2	急傾斜地の崩壊	有	H30. 11. 30	
277	小山田	山田町	山田 1	急傾斜地の崩壊	有	H30. 11. 30	
278	小山田	山田町	山田 2	急傾斜地の崩壊	有	H30. 11. 30	
279	小山田	和無田町	和無田	急傾斜地の崩壊	有	H30. 11. 30	
280	小山田	鹿間町	鹿間 1	急傾斜地の崩壊	有	H30. 11. 30	
281	小山田	山田町	山田 4	急傾斜地の崩壊	有	H30. 11. 30	
282	小山田	堂ヶ山町	堂ヶ山 3	急傾斜地の崩壊	有	H30. 11. 30	
283	小山田	六名町	六名	急傾斜地の崩壊	有	H30. 11. 30	
284	小山田	小山町	小山 4	急傾斜地の崩壊	有	H30. 11. 30	
285	小山田	鹿間町	鹿間	急傾斜地の崩壊	有	H30. 11. 30	
286	小山田	西山町	西山 1	急傾斜地の崩壊	有	H30. 11. 30	
287	小山田	山田町	山田 14	急傾斜地の崩壊	有	R2. 3. 27	
288	河原田	河原田町	河原田	急傾斜地の崩壊	有	H30. 11. 30	<ul style="list-style-type: none"> ・河原田地区市民センター ・河原田小学校 ・四日市農芸高校 ・北勢地方卸売市場組合管理棟
289	河原田	河原田町	河原田 3	急傾斜地の崩壊	有	H30. 11. 30	
290	河原田	河原田町	河原田-1-1	土石流	無	H30. 11. 30	
291	河原田	河原田町	河原田-1-2	土石流	有	H30. 11. 30	
292	水沢	水沢町	水沢	急傾斜地の崩壊	有	H30. 11. 30	<ul style="list-style-type: none"> ・水沢地区市民センター ・水沢小学校 ・星の広場
293	水沢	水沢町	水沢 5	急傾斜地の崩壊	有	H30. 11. 30	
294	水沢	水沢町	水沢 3	急傾斜地の崩壊	有	H30. 11. 30	

No.	地区	町名	区域名	自然現象の種類	土砂災害特別警戒区域の有無	指定年月日	指定避難場所	
295	水沢	水沢町	水沢 4	急傾斜地の崩壊	有	H30. 11. 30	<ul style="list-style-type: none"> ・水沢地区市民センター ・水沢小学校 ・星の広場 	
296	水沢	水沢町	水沢 6	急傾斜地の崩壊	有	H30. 11. 30		
297	水沢	水沢町	水沢 8	急傾斜地の崩壊	有	H30. 11. 30		
298	水沢	水沢町	水沢 9	急傾斜地の崩壊	有	H30. 11. 30		
299	水沢	水沢町	水沢 10	急傾斜地の崩壊	有	H30. 11. 30		
300	水沢	水沢町 大久保町	水沢-3	土石流	有	H30. 11. 30		
301	水沢	水沢町	水沢-4	土石流	有	H30. 11. 30		
302	水沢	水沢町	水沢-5-1	土石流	有	H30. 11. 30		
303	水沢	水沢町	水沢-5-2	土石流	有	H30. 11. 30		
304	水沢	水沢町	水沢-6	土石流	有	H30. 11. 30		
305	大矢知	大矢知町	大矢知-1	土石流	無	R2. 3. 27		<ul style="list-style-type: none"> ・大矢知地区市民センター ・大矢知興譲小学校 ・あさけプラザ ・私立暁学園暁小学校
306	大矢知	垂坂町	垂坂 7	急傾斜地の崩壊	無	R2. 3. 27		
307	大矢知	垂坂町	西垂坂 1	急傾斜地の崩壊	無	R2. 3. 27		
308	大矢知	垂坂町	西垂坂 2	急傾斜地の崩壊	無	R2. 3. 27		
309	大矢知	大矢知町	青木谷 7	急傾斜地の崩壊	無	R2. 3. 27		
310	大矢知	東垂坂町、 垂坂町	東垂坂 2	急傾斜地の崩壊	無	R2. 3. 27		
311	大矢知	大矢知町	大矢知-2	土石流	有	R2. 3. 27		
312	大矢知	大矢知町	大矢知-3	土石流	有	R2. 3. 27		
313	大矢知	大矢知町	大矢知-4	土石流	有	R2. 3. 27		
314	大矢知	大矢知町	大矢知 2	急傾斜地の崩壊	有	R2. 3. 27		
315	大矢知	垂坂町	垂坂 1	急傾斜地の崩壊	有	R2. 3. 27		
316	大矢知	垂坂町	垂坂 3	急傾斜地の崩壊	有	R2. 3. 27		
317	大矢知	垂坂町	垂坂 4	急傾斜地の崩壊	有	R2. 3. 27		
318	大矢知	垂坂町	垂坂 5	急傾斜地の崩壊	有	R2. 3. 27		
319	大矢知	垂坂町	垂坂 8	急傾斜地の崩壊	有	R2. 3. 27		
320	大矢知	大矢知町	大矢知 3	急傾斜地の崩壊	有	R2. 3. 27		
321	大矢知	大矢知町	大矢知 1	急傾斜地の崩壊	有	R2. 3. 27		
322	大矢知	垂坂町	垂坂 2	急傾斜地の崩壊	有	R2. 3. 27		
323	大矢知	大矢知町	大矢知 5	急傾斜地の崩壊	有	R2. 3. 27		

No.	地区	町名	区域名	自然現象の種類	土砂災害特別警戒区域の有無	指定年月日	指定避難場所
324	大矢知	大矢知町	斉宮 1	急傾斜地の崩壊	有	R2. 3. 27	<ul style="list-style-type: none"> ・大矢知地区市民センター ・大矢知興譲小学校 ・あさけプラザ ・私立暁学園暁小学校
325	大矢知	垂坂町、東垂坂町	垂坂 9	急傾斜地の崩壊	有	R2. 3. 27	
326	大矢知	垂坂町、南垂坂町	垂坂 10	急傾斜地の崩壊	有	R2. 3. 27	
327	大矢知	大矢知町、大矢知新町	西陣屋 1	急傾斜地の崩壊	有	R2. 3. 27	
328	大矢知	大矢知町	東谷 1	急傾斜地の崩壊	有	R2. 3. 27	
329	大矢知	垂坂町	垂坂 11	急傾斜地の崩壊	有	R2. 3. 27	
330	大矢知	垂坂町	垂坂 12	急傾斜地の崩壊	有	R2. 3. 27	
331	大矢知	大矢知町	西陣屋 2	急傾斜地の崩壊	有	R2. 3. 27	
332	大矢知	大矢知町	青木谷 1	急傾斜地の崩壊	有	R2. 3. 27	
333	大矢知	大矢知町	青木谷 2	急傾斜地の崩壊	有	R2. 3. 27	
334	大矢知	垂坂町	垂坂 13	急傾斜地の崩壊	有	R2. 3. 27	
335	大矢知	垂坂町、東垂坂町	垂坂 14	急傾斜地の崩壊	有	R2. 3. 27	
336	大矢知	大矢知町	青木谷 3	急傾斜地の崩壊	有	R2. 3. 27	
337	大矢知	大矢知町	青木谷 4	急傾斜地の崩壊	有	R2. 3. 27	
338	大矢知	大矢知町	青木谷 5	急傾斜地の崩壊	有	R2. 3. 27	
339	大矢知	大矢知町、平津町	青木谷 6	急傾斜地の崩壊	有	R2. 3. 27	
340	大矢知	大矢知町	青木谷 8	急傾斜地の崩壊	有	R2. 3. 27	
341	大矢知	垂坂町	垂坂 15	急傾斜地の崩壊	有	R2. 3. 27	
342	大矢知	大矢知町	青木谷 9	急傾斜地の崩壊	有	R2. 3. 27	
343	大矢知	大矢知町	青木谷 10	急傾斜地の崩壊	有	R2. 3. 27	
344	大矢知	大矢知町	青木谷 11	急傾斜地の崩壊	有	R2. 3. 27	
345	大矢知	垂坂町	垂坂 18	急傾斜地の崩壊	有	R2. 3. 27	
346	大矢知	垂坂町	垂坂 19	急傾斜地の崩壊	有	R2. 3. 27	
347	三重	山之一色町	山之一色 7	急傾斜地の崩壊	無	R2. 3. 27	<ul style="list-style-type: none"> ・三重地区市民センター ・三重小学校 ・三重北小学校 ・三重西小学校 ・三重平中学校 ・大谷台小学校
348	三重	山之一色町	山之一色 12	急傾斜地の崩壊	無	R2. 3. 27	
349	三重	生桑町	生桑 5	急傾斜地の崩壊	無	R2. 3. 27	
350	三重	山之一色町	山之一色	急傾斜地の崩壊	有	R2. 3. 27	
351	三重	西坂部町	西坂部	急傾斜地の崩壊	有	R2. 3. 27	
352	三重	三重 2 丁目、三重 8 丁目	三重 3	急傾斜地の崩壊	有	R2. 3. 27	

No.	地区	町名	区域名	自然現象の種類	土砂災害特別警戒区域の有無	指定年月日	指定避難場所	
353	三重	西坂部町	西坂部 3	急傾斜地の崩壊	有	R2. 3. 27	<ul style="list-style-type: none"> ・三重地区市民センター ・三重小学校 ・三重北小学校 ・三重西小学校 ・三重平中学校 ・大谷台小学校 	
354	三重	東坂部町	東坂部 2	急傾斜地の崩壊	有	R2. 3. 27		
355	三重	三重 5 丁目、生桑町	三重 2	急傾斜地の崩壊	有	R2. 3. 27		
356	三重	生桑町	生桑 2	急傾斜地の崩壊	有	R2. 3. 27		
357	三重	三重 4 丁目、生桑町	三重 1	急傾斜地の崩壊	有	R2. 3. 27		
358	三重	生桑町	生桑 1	急傾斜地の崩壊	有	R2. 3. 27		
359	三重	西坂部町	西坂部 2	急傾斜地の崩壊	有	R2. 3. 27		
360	三重	東ヶ谷	東ヶ谷 1	急傾斜地の崩壊	有	R2. 3. 27		
361	三重	西坂部町	西坂部 4	急傾斜地の崩壊	有	R2. 3. 27		
362	三重	坂部台 1 丁目、東坂部町	坂部台 1	急傾斜地の崩壊	有	R2. 3. 27		
363	三重	山之一色町	山之一色 11	急傾斜地の崩壊	有	R2. 3. 27		
364	三重	坂部台 1 丁目、坂部台 2 丁目	坂部台 4	急傾斜地の崩壊	有	R2. 3. 27		
365	三重	坂部台 1 丁目	坂部台 5	急傾斜地の崩壊	有	R2. 3. 27		
366	三重	山之一色町	山之一色 2	急傾斜地の崩壊	有	R2. 3. 27		
367	三重	西坂部町	西坂部 5	急傾斜地の崩壊	有	R2. 3. 27		
368	三重	三重 2 丁目、西坂部町	西坂部 6	急傾斜地の崩壊	有	R2. 3. 27		
369	三重	生桑町、東坂部町	生桑 4	急傾斜地の崩壊	有	R2. 3. 27		
370	神前	寺方町	寺方 2	急傾斜地の崩壊	無	R2. 3. 27		<ul style="list-style-type: none"> ・神前地区市民センター ・四日市中央工業高校 ・三滝中学校 ・神前小学校 ・四日市商業高校
371	神前	尾平町、生桑町	尾平 4	急傾斜地の崩壊	無	R2. 3. 27		
372	神前	寺方町	寺方 1	急傾斜地の崩壊	有	R2. 3. 27		
373	神前	尾平町	尾平 5	急傾斜地の崩壊	有	R2. 3. 27		
374	神前	尾平町	尾平 2	急傾斜地の崩壊	有	R2. 3. 27		
375	神前	尾平町	美里ヶ丘 1	急傾斜地の崩壊	有	R2. 3. 27		
376	神前	尾平町	尾平 3	急傾斜地の崩壊	有	R2. 3. 27		
377	神前	寺方町	寺方 3	急傾斜地の崩壊	有	R2. 3. 27		
378	神前	寺方町	寺方 4	急傾斜地の崩壊	有	R2. 3. 27		
379	神前	尾平町	尾平 1	急傾斜地の崩壊	有	R2. 3. 27		
380	神前	寺方町	寺方 5	急傾斜地の崩壊	有	R2. 3. 27		

No.	地区	町名	区域名	自然現象の種類	土砂災害特別警戒区域の有無	指定年月日	指定避難場所
381	神前	尾平町	尾平 8	急傾斜地の崩壊	有	R2. 3. 27	
382	県	下海老町	下海老 1	急傾斜地の崩壊	有	R2. 3. 27	<ul style="list-style-type: none"> ・ 県地区市民センター ・ 県小学校 ・ 大池中学校 ・ 北勢きらら学園
383	県	下海老町	下海老 2	急傾斜地の崩壊	有	R2. 3. 27	
384	県	あがたが丘 1 丁目、下海老町	あがたが丘	急傾斜地の崩壊	有	R2. 3. 27	
385	県	上海老町	上海老 1	急傾斜地の崩壊	有	R2. 3. 27	
386	県	下海老町	下海老 3	急傾斜地の崩壊	有	R2. 3. 27	
387	県	下海老町	下海老 4	急傾斜地の崩壊	有	R2. 3. 27	
388	県	あがたが丘 1 丁目	あがたが丘 -1	急傾斜地の崩壊	有	R2. 3. 27	
389	常磐	南松本町、大字松本	南松本 1	急傾斜地の崩壊	無	R2. 3. 27	<ul style="list-style-type: none"> ・ 常磐地区市民センター ・ 常磐小学校 ・ 市立図書館 ・ 常磐西小学校 ・ 常磐中学校
390	常磐	青葉町、大字松本	青葉 1	急傾斜地の崩壊	無	R2. 3. 27	
391	常磐	松本 5 丁目、松本 6 丁目	松本 1	急傾斜地の崩壊	有	R2. 3. 27	
392	常磐	西日野町、大字松本	西日野 9	急傾斜地の崩壊	有	R2. 3. 27	
393	常磐	松本 4 丁目、松本 5 丁目	松本 2	急傾斜地の崩壊	有	R2. 3. 27	
394	保々	市場町、小牧町	小牧西	急傾斜地の崩壊	有	R2. 3. 27	<ul style="list-style-type: none"> ・ 保々地区市民センター ・ 保々小学校 ・ 保々中学校 ・ 朝明高校
395	保々	中野町	中野 1	急傾斜地の崩壊	有	R2. 3. 27	
396	保々	小牧町	小牧 2	急傾斜地の崩壊	有	R2. 3. 27	
397	羽津	城山町	城山	急傾斜地の崩壊	無	R2. 3. 27	<ul style="list-style-type: none"> ・ 羽津地区市民センター ・ 羽津小学校 ・ 羽津北小学校 ・ 羽津中学校
398	羽津	大字羽津、大字羽津戊	羽津 2	急傾斜地の崩壊	有	R2. 3. 27	

【資料 2-5-②】 急傾斜地崩壊危険区域指定箇所一覧表

No.	区域の名称	所在地			規模				保全人家戸数 (戸)	指定年月日 三重県告示番号
		地区	町名	字名	指定面積 (㎡)	斜度 (度)	高さ (m)	延長 (m)		
1	広 永	八 郷	広 永	間之田 向 山 内ノ坪	21,610	33	11	320	14	S55.12.26 第 610 号
2	伊坂西垣内	八 郷	伊 坂	西垣内	2,851	37.5	10.3	50	5	S60.2.26 第 82 号
3	西大鐘	下 野	西大鐘	南 林	13,690	42	7	120	10	S49.3.22 第 188 号
4	西大鐘(2)	下 野	西大鐘	南 林	742	32.5	8.2	130	5	H4.11.20 第 573 号
5	東広(北山)	下 野	北 山	東 広 西 広	20,525	30	12.6	440	26	S58.1.14 第 25 号
6	北 山	下 野	北 山	中の山 谷 尻 西 広	3,200 9,253	58 32	7 12	40 150	7	S49.3.22 第 188 号 H2.12.21 第 690 号
7	小牧町西	保 々	市 場	大 丸	5,500	30	10.5~ 13	110	7	S61.4.22 第 217 号
8	中 村	八 郷	中 村	中 山	3,155	43.8	7.4	120	5	H6.10.4 第 459 号
9	山 城	下 野	山 城	南屋敷	6,950	37	17	160	15	S49.3.22 第 188 号
10	源 治 山 (山城)	下 野	山 城	源治山	9,515	45	11	200	10	S60.2.26 第 82 号
11	山 城 南	下 野	山 城	南屋敷 東 山 西大谷	6,870 3,883	43.5 32	12 19.2	190 30	8	H4.2.25 第 105 号 H20.8.29 第 539 号
12	垂 坂 1	大矢知	垂 坂	内之貝戸	66,900	50	12	540	54	S46.3.26 第 214 号
13	垂 坂 2	大矢知	垂 坂	南貝戸	6,300	45	13.5	105	8	S46.3.26 第 214 号
14	垂 坂	大矢知	垂 坂	新 貝	20,670	45	6	200	17	S47.3.31 第 175 号
15	山 之 一 色	三 重	山之一色	北 山	13,882	35	5	130	20	S47.3.31 第 175 号
16	寺 方	神 前	寺 方	東 谷	23,104	45	14.7	380	24	S47.3.31 第 175 号
17	寺 方 第 2	神 前	寺 方	東 谷 東 山	12,453	45	12	150	9	S48.3.27 第 177 号
18	桜台本町	桜	桜台本町		6,574	35	12	100	5	H 元.2.25 第 113 号

No.	区域の名称	所在地			規模				保全人家戸数 (戸)	指定年月日 三重県告示番号
		地区	町名	字名	指定面積 (㎡)	斜度 (度)	高さ (m)	延長 (m)		
19	狭間	川島	川島	稲谷 南狭間	46,900	36	23.5	450	58	S48.3.27 第177号
20	東日野	四郷	東日野	城山 日野陵	9,065	31~36	7~14	230	10	H6.10.4 第590号
21	西日野	四郷	西日野	里中	3,065	50	7.6	50	8	S47.3.31 第175号
22	西日野2	四郷	西日野	里中	1,576	44~60	5~7.6	60	5	S61.4.22 第217号
23	西日野(1)	四郷	西日野	東浦	3,788	32	12.2	110	11	H14.11.8 第682号
24	室山	四郷	室山	八反田	19,550	45	8	100	5	S48.3.27 第177号
25	八王子(1)	四郷	八王子	富里	4,553	45	9.7	90	6	S47.3.31 第175号
26	八王子(2)	四郷	八王子	登り	27,860	48	7	140	16	S49.3.22 第188号
27	八王子(3)	四郷	八王子	富里	6,400	40~45	15~20	120	10	S63.1.22 第29号
28	高花平	四郷	高花平 5丁目		2,200	43	5.3~ 6.3	80	6	S62.2.17 第80号
29	小古曾	内部	小古曾 5丁目		5,300	30	15	180	12	S55.12.26 第610号
30	小古曾(2)	内部	小古曾 6丁目		3,637	34	15	120	5	H3.12.20 第623号
31	水沢	水沢	水沢	富倉	3,005	60	38	145	4	S53.12.5 第599号
32	西坂部	三重	西坂部	御館	4,278	38.1	9.4	140	5	H5.3.19 第141号
33	桜北(1)	桜	桜	北垣内	8,502	40.8	10.7	170	5	H9.1.7 第587号
34	智積	桜	智積	大谷	4,286	34.6	19.1	110	13	H14.12.20 第803号
35	東坂部	三重	東坂部	四ツ谷 五郎ヶ下 上條	665.4 355	45 35	8 7.5	13.1 17.2	5	H16.7.30 第595号 H25.2.12 第84号
36	川島3	川島	川島	字東谷	3,350 2,550	40 40	15 15	80 80	7	H15.3.7 第113号 H15.11.7 第641号
37	川島別所谷	川島	川島	字筒戸	744.1	39	8.2	9.8	2	R2.2.25 第104号

【資料 2-5-③】 急傾斜地崩壊危険箇所一覧表

No.		所在地			規模			人家戸数 (戸)	公共施設	箇所番号
		地区	町名	字名	斜度(度)	高さ(m)	長さ(m)			
1	小 牧 西	保々	小牧	西	30	12	150	5	有り	1100155
2	中 野 1	保々	中野		53	6	60	5		1102508
3	垂 坂 2	大矢知	垂坂		30	14	70	2		2100142
4	松 寺 1	大矢知	松寺		30	7	160	12	有り	1200145
5	垂 坂 7	大矢知	垂坂		30	9	80	4		2200009
6	大 矢 知 4	大矢知	大矢知		36	20	50	2		2200011
7	斎 宮	大矢知	大矢知	斎宮	35	10	50	5		1100158
8	東 垂 坂	大矢知	東垂坂		40	15	150	10	有り	1100167
9	垂 坂 3	大矢知	垂坂		45	7	230	5		1100170
10	城 山	羽津	城山		30	5	130	13	有り	1200006
11	山之一色 8	三重	山之一色		40	11	110	0		1102522
12	東 坂 部 2	三重	東坂部		33	8	180	9		1102542
13	西 坂 部 2	三重	西坂部		31	16	100	1		1200137
14	坂 部 台 3	三重	坂部台		30	20	215	11		1200138
15	東ヶ谷 1	三重	東ヶ谷		30	8	110	23		1200139
16	御 館 3	三重	西坂部	御館	35	5	120	5		1102507
17	上 海 老 1	県	上海老		36	8	130	4		2100121
18	あがたが丘	県	あがたが丘 1丁目		31	9	105	7	有り	1102509

No.		所在地			規模			人家戸数 (戸)	公共施設	箇所番号
		地区	町名	字名	斜度(度)	高さ(m)	長さ(m)			
19	下海老2	県	下海老		30	5	130	6		1100174
20	尾平6	神前	尾平		34	7	90	3		2100128
21	寺方3	神前	寺方		40	6	30	2		2100118
22	寺方1	神前	寺方		40	10	320	11	有り	1100175
23	寺方2	神前	寺方		30	10	130	10	有り	1100176
24	南松本1	常磐	南松本		30	16	300	28		1102500
25	鹿間2	小山田	鹿間		32	22	40	1		2100096
26	西山4	小山田	西山		30	11	40	2		2100111
27	内山	小山田	内山		30	5	120	6		1100192
28	小山2	小山田	小山		30	6	180	7	有り	1100210
29	山田1	小山田	山田		34	15	150	5		1100223
30	山田2	小山田	山田		35	5	190	6	有り	1100224
31	和無田	小山田	和無田		30	12	130	6	有り	1100228
32	西1	小山田	山田		71	5	90	5	有り	1102488

【資料 2-5-④】 土石流危険溪流区域一覽表

水系	溪流名	位置	流域面積 (km ²)	人家有・無	備考
鈴鹿川	森カ山	森カ山町	0.03	有	
	森カ山町	森カ山町	0.03	有	
	大谷	水沢町大谷	0.06	無	
	鎌谷川	水沢町冠山	0.57	有	
	二つ谷	水沢町冠山・本郷・宮妻町	0.13	有	
	宮妻町	宮妻町	1.12	無	
	北河原田町	北河原田町	0.08	有	
	南河原田町	南河原田町	0.03	有	
三滝川	桜台二丁目 小屋ヶ谷	桜町小屋ヶ谷、桜台二丁目	0.01	有	
	桜町西	桜町西	0.03	有	
天白川	垣内(1)	室山町垣内	0.01	有	
	垣内(2)	室山町垣内	0.01	有	
	八反田(1)	室山町八反田	0.01	有	
	八反田(2)	室山町八反田	0.01	有	
	富里(1)	八王子町富里	0.01	有	
	富里(2)	八王子町富里	0.01	有	
	富里(3)	八王子町富里	0.01	有	
	登り(1)	八王子町登り	0.01	有	
	前田町	前田町	0.01	有	
朝明川	大矢知町	大矢知町	0.27	有	
	萱生町	萱生町	0.01	有	
十四川	北鵜町	北鵜町	0.02	有	
鈴鹿川	北小松-2	北小松町	0.01	有	
	北小松-1	北小松町	0.01	有	
	水沢-1	水沢町	0.01	無	
	水沢-2	水沢町	0.01	無	
	桜-1	桜町	0.02	無	

水系	溪流名	位置	流域面積 (km ²)	人家有・無	備考
三 滝 川	桜-2	桜町	0.03	無	
	桜-3	桜町	0.05	無	
	桜-4	桜町	0.03	無	
	桜-5	桜町	0.01	無	
	桜-6	桜町	0.03	無	
	桜-7	桜町	0.04	無	
	桜-8	桜町	0.03	無	
	桜-9	桜町	0.02	無	
	桜-10	桜町	0.01	無	
	桜-11	桜町	0.02	無	
	桜-12	桜町	0.02	無	
	鈴 鹿 川	采女	采女町	0.02	無

【資料2-5-⑤】 山地災害危険地区

番号	地区区分	地区名	位置				溪流名
			市	町	大字	字	
1	山腹崩壊	北ノ山	四日市市		西大鐘町	北ノ山	—
2	山腹崩壊	十王堂	四日市市		山村町	十王堂	—
3	山腹崩壊	北永台	四日市市		広永町	北永台	—
4	山腹崩壊	西之山	四日市市		山城町	西之山	—
5	山腹崩壊	東山	四日市市		山城町	東山	—
6	山腹崩壊	源治山	四日市市		山城町	源治山	—
7	山腹崩壊	杉本	四日市市		萱生町	杉本	—
8	山腹崩壊	大狭間谷	四日市市		大矢知町	大狭間谷	—
9	山腹崩壊	弁天	四日市市		寺方町	弁天	—
10	山腹崩壊	北垣内	四日市市		桜町	北垣内	—
11	山腹崩壊	山上垣内	四日市市		桜町	山上垣内	—
12	山腹崩壊	猪狭	四日市市		桜町	猪狭	—
13	山腹崩壊	茨尾	四日市市		桜町	茨尾	—
14	山腹崩壊	東谷	四日市市		川島町	東谷	—
15	山腹崩壊	別所	四日市市		川島町	別所	—
16	山腹崩壊	藤原	四日市市		内山町	藤原	—
17	山腹崩壊	鎌都	四日市市		小山町	鎌都	—
18	山腹崩壊	里中	四日市市		西日野町	里中	—
19	山腹崩壊	辻之下	四日市市		東日野町	辻之下	—
20	山腹崩壊	山条	四日市市		小古曾町	山条	—
21	山腹崩壊	小古曾五丁目	四日市市		小古曾五丁目	—	—
22	山腹崩壊	宮ノ上	四日市市		采女町	宮ノ上	—
23	山腹崩壊	三神山	四日市市		河原田町	三神山	—
24	山腹崩壊	伊坂台一丁目	四日市市		伊坂台一丁目	—	—
25	崩壊土砂流出	楓谷	四日市市		水沢町	西野	—
26	崩壊土砂流出	ウソ谷	四日市市		水沢町	冠山	—
27	崩壊土砂流出	鎌谷川	四日市市		水沢町	冠山	—
28	崩壊土砂流出	大谷水路	四日市市		水沢町	冠山	—
29	崩壊土砂流出	イナゴ谷	四日市市		水沢町	冠山	—
30	崩壊土砂流出	桜谷	四日市市		桜町	桜谷	—
31	崩壊土砂流出	豆土地谷	四日市市		水沢町	冠山	—

【資料2-5-⑥】 溜池一覽表

番号	名称	町名	字名	地番	所有者	貯水量 (千m ³)	堤高 (m)	延長 (m)	担当部局
1	北谷溜池	伊坂	北谷	1244 1244-1	四日市市	13	4.8	36.0	都市整備部
2	奥牛谷溜池	伊坂	奥牛谷	1284 1284-1	四日市市	7	4.8	38.5	
3	中牛谷溜池	伊坂	中牛谷	1288 1288-2	四日市市	100	7.2	66.0	
4	池之谷溜池	山村	池之谷	932 932-1	八郷村	13	4.6	37.0	
5	番上谷池	山村	番上谷	929 929-1	八郷村	6	5.3	45.0	
6	—	山村	西平古	801 801-1	八郷村 四日市市	不明	不明	不明	
7	上筋狭間池	伊坂	上筋狭間	310 310-1	八郷村 四日市市	8	4.1	35.0	
8	筋狭間池	伊坂	筋狭間	889 889-1	四日市市	12	2.5	48.0	
9	中溜	大鐘	大路山	1535-2 1536	下野村 四日市市	3	2.5	52.0	
10	東溜	大鐘	大路山	1533	四日市市	5	3.7	54.0	
11	裏溜	大鐘	北山	1555	四日市市	8	5.4	60.0	
12	丸溜	西大鐘	山添	1567	四日市市	6	5.3	42.0	
13	北の山池	西大鐘	北ノ山	1443	四日市市	8	3.7	69.0	
14	市場溜（上）	市場	笹池	2	不明	203.4	3.4	190.0	
15	市場溜（下）	市場	笹池	1	不明	137	6.6	294.0	
16	保々溜	西村	大池	4061 4062	不明	264	3.4	753.0	
17	樋口池（上）	市場	樋口	2879-1	不明	29	1.6	215.0	
18	樋口池（下）	市場	樋口	2880- 1~12	不明	35	3.0	265.0	
19	明治池	中野	高原	1577 1578	四日市市	27	2.7	330.0	
20	土取池	中野	高原	1581	中野村	30	5.4	104.0	
21	桜野池	山城	桜野	629	私有地	14	3.5	54.0	
22	茨谷池	山之一色	茨谷	1456	山之一色町自治会	不明	3.8	48.0	
23	大広池	山之一色	大広	1261 1262	私有地	3	3.7	42.0	
24	大城溜	大矢知	大城	3119	大矢知町	3	4.0	32.0	上下水道局

番号	名称	町名	字名	地番	所有者	貯水量 (千m ³)	堤高 (m)	延長 (m)	担当部局
25	中溜	大矢知	大谷	3038	四日市市	9	5.3	47.0	都市整備部
26	庄作溜	大矢知	桜台	2008	四日市市	19	7.7	52.0	
27	新溜	大矢知	富士谷	2044-1 2045 他	三重県	2	3.8	29.0	
28	大沢溜	大矢知	大沢	1973	不明	8	5.0	48.0	都市整備部
29	平古池(上)	垂坂	眩々谷	1874	垂坂町第一自治会	2	3.8	40.0	
30	平古池(下)	垂坂	眩々谷	1842	垂坂町第一自治会	7	6.1	39.0	
31	池の谷池	垂坂	池の谷	1121	垂坂町第一自治会	7	1.9	60.0	
32	谷田池	垂坂	高座	324	大字垂坂	5	4.1	51.0	
33	—	平尾	狐塚	不明	不明	不明	不明	不明	その他
34	御池(中池)	西坂部	足洗	3747 3748	不明	4	0.7	686.0	都市整備部
35	龍宮池	寺方	不明	2718	建設省	8	0.7	398.0	
36	新池	寺方	不明	2418	四日市市	11	3.0	305.0	
37	百合ヶ谷池	寺方	百合ヶ谷	2127	不明	2	2.5	8.5	その他
38	弁天池	寺方	弁天	205	神前村	0.3	3.0	26.0	都市整備部
39	長谷池(中谷池)	寺方	長谷	1336	四日市市	14	5.3	109.0	
40	長谷池(中谷池)	寺方	長谷	1339	四日市市	5	3.6	204.0	
41	—	寺方	尾ナシ	1095	私有地	0.8	2.8	37.0	その他
42	谷田池(大溜池)	尾平	谷田	3796	四日市市	5	3.0	225.0	上下水道局
43	谷田池(小溜池)	尾平	谷田	3810	四日市市	不明	1.2	34.0	
44	平谷溜池	西日野	平谷	2701	不明	11	6.0	187.0	都市整備部
45	梅ヶ丘池	西日野	小溝野	不明	不明	2	4.5	40.0	都市整備部
46	—	桜	細尾	不明	不明	不明	3.4	19.0	

番号	名称	町名	字名	地番	所有者	貯水量 (千m ³)	堤高 (m)	延長 (m)	担当部局
47	大正池	大字日永 (泊町)	囲井ヶ腰	980-35	泊溜池保存会	11	4.0	47.0	その他
48	前岨池	采女	前岨	2166	大字采女	8	3.7	40.0	都市整備部
49	狭間池	川島	西谷	3419 外 3420-1	四日市市	4	7.3	24.0	
50	雨池	智積	雨池	4751	四日市市	13	5.1	37.0	
51	瓢箪池	智積	雨池	4757	四日市市	1	4.5	25.0	
52	井之表池	川島	井之表	5125	私有地	0.8	3.0	19.0	
53	—	内山	仲尾	7959	私有地	不明	2.6	21.0	その他
54	笹原池	山田	栃ノ木	4520	山田町自治会	3	3.7	39.0	都市整備部
55	口ヶ畑溜池	山田	口ヶ畑	4977 4978	山田町自治会	1	3.1	31.0	
56	うぐいす谷池	山田	才山	5159	山田町自治会	9	6.0	40.0	
57	ニッ池	山田	宮蔵	3860 3861	不明	0.6	2.5	25.0	
58	—	山田	霜田	3263	私有地	0.7	2.1	40.0	
59	和無田池	和無田	的場	30	四日市市	5	2.2	161.0	
60	弁天池	桜	大谷	3264	私有地	16	9.2	43.0	
61	池の溜池	桜	池の谷	2235	四日市市	18	6.1	55.0	
62	—	桜	笹尾	4538	私有地	0.3	1.2	2.0	
63	沢ノ池	桜	細尾	4023	私有地	0.8	2.7	63.0	
64	源五郎池	水沢	足見川	4591	四日市市	5	2.0	147.0	
65	源五郎池(下)	水沢	足見川	4964	四日市市	不明	不明	不明	
66	上池	西山	小山崎	6426	大字山田	29	4.6	83.0	
67	下池	西山	小山崎	6431	大字山田	4	2.9	75.0	
68	大池	西山	内戸谷	6358	大字山田	33	4.1	168.0	
69	大沢池上池	堂ヶ山	大沢	1955-1	堂ヶ山自治会	18	2.6	272.0	その他

番号	名称	町名	字名	地番	所有者	貯水量 (千m3)	堤高 (m)	延長 (m)	担当部局
70	大沢池下池	堂ヶ山	大沢	1950-1 1950-2	堂ヶ山自治会	7	2.2	178.0	その他
71	大谷池	水沢	長尾	1417	不明	5	8.3	114.0	都市整備部
72	大門池	水沢	大谷	1421 1421-1	四日市市	16	7.6	133.0	
73	土橋池	水沢	東山	535	四日市市	13	5.5	92.0	
74	鈴鹿池	水沢	西沖	1830 1831	四日市市	7	4.6	132.0	
75	童子池	水沢	足見田	702	四日市市	11	7.0	90.0	
76	北地神池	水沢	西條	1982	四日市市	23	4.1	167.0	
77	南地神池	水沢	西條	2102	四日市市	19	3.6	114.0	
78	千歳池	水沢	足見田	752	四日市市	41	5.0	310.0	
79	谷田上池	水沢	中野	2913-1	四日市市	20	7.4	105.0	
80	谷田下池	水沢	中野	2812	四日市市	12	4.8	75.0	
81	水沢北起池	水沢	北起	1634-3	四日市市				
82	東保林池	水沢	東保林	3343	四日市市				
83	さわ池	楠町	小倉	1986	四日市市				都市整備部
84	西野溜池 (1)	水沢	西野	5801	四日市市				
85	西野溜池 (2)	水沢	西野	5795・5796	四日市市				

※網掛け部…防災重点ため池

(決壊した場合の浸水区域に家屋や公共施設が存在し、人的被害を与える恐れのあるため池)

6. 防災上注意すべき 社会的条件関係

防火対象物状況(階層別)

令和5年4月1日現在

階層の別	政令別表項目別	階層別																																									
		1		2		3		4		5		6		7		8		9		10		11		12		13		14		15		16		17		18							
		イ	ロ	イ	ロ	イ	ロ	イ	ロ	イ	ロ	イ	ロ	イ	ロ	イ	ロ	イ	ロ	イ	ロ	イ	ロ	イ	ロ	イ	ロ	イ	ロ	イ	ロ	イ	ロ	イ	ロ								
地上階	合計	20	191	0	19	0	11	4	318	553	51	3,854	5	2	23	192	127	0	93	17	79	58	421	9	5	3	9	203	2,305	0	149	0	1,851	1,925	723	333	0	0	0	5	19		
	1階	0	77	0	8	0	3	1	125	350	0	15	0	0	3	31	33	0	49	7	24	25	147	2	1	1	3	131	1,050	0	100	0	1,258	452	35	11	0	0	0	3	19		
	2階	11	97	0	10	0	6	2	116	170	13	2,290	2	0	6	131	59	0	41	10	41	28	85	4	4	2	5	65	1,002	0	34	0	512	984	281	126	0	0	0	2	0		
	3階	7	15	0	1	0	0	1	35	25	11	810	1	1	4	23	19	0	2	0	10	4	126	2	0	0	1	6	159	0	7	0	63	335	185	94	0	0	0	0	0		
	4階	0	1	0	0	0	1	0	24	7	2	288	0	0	2	5	9	0	0	0	1	4	42	0	0	0	0	0	54	0	4	0	12	84	109	38	0	0	0	0	0		
	5階	1	0	0	0	0	0	0	13	1	3	203	1	0	3	2	4	0	1	0	0	1	13	0	0	0	0	1	16	0	1	4	30	39	25	0	0	0	0	0	0		
	6階	0	0	0	0	0	1	0	3	0	6	40	1	0	1	0	3	0	0	0	0	3	4	1	0	0	0	18	0	0	0	1	9	20	14	0	0	0	0	0	0		
	7階	1	0	0	0	0	0	0	1	0	4	34	0	1	2	0	0	1	0	0	0	1	1	0	0	0	0	2	0	1	0	1	14	18	10	0	0	0	0	0	0		
	8階	0	1	0	0	0	0	0	1	0	3	36	0	0	1	0	0	0	0	0	0	3	0	0	0	0	0	2	0	2	0	0	10	10	8	0	0	0	0	0	0		
	9階	0	0	0	0	0	0	0	0	0	1	29	0	0	0	0	0	0	0	0	0	0	0	0	0	0	0	1	0	0	0	0	3	8	3	0	0	0	0	0	0		
	10階	0	0	0	0	0	0	0	0	0	6	17	0	0	1	0	0	0	0	0	0	0	0	0	0	0	0	1	0	0	0	0	1	9	3	0	0	0	0	0	0	0	
	11階	0	0	0	0	0	0	0	0	0	0	21	0	0	0	0	0	0	0	0	0	0	0	0	0	0	0	0	0	0	0	0	1	2	0	0	0	0	0	0	0	0	
	12階	0	0	0	0	0	0	0	0	0	0	1	9	0	0	0	0	0	0	0	0	0	0	0	0	0	0	0	0	0	0	0	0	1	1	0	0	0	0	0	0	0	0
	13階	0	0	0	0	0	0	0	0	0	0	11	0	0	0	0	0	0	0	0	0	0	0	0	0	0	0	0	0	0	0	0	0	1	0	0	0	0	0	0	0	0	0
	14階	0	0	0	0	0	0	0	0	0	0	1	18	0	0	0	0	0	0	0	0	0	0	0	0	0	0	0	0	0	0	0	0	2	1	0	0	0	0	0	0	0	0
	15階	0	0	0	0	0	0	0	0	0	0	33	0	0	0	0	0	0	0	0	0	0	0	0	0	0	0	0	0	0	0	0	0	2	0	0	0	0	0	0	0	0	0
	16階以上	1	0	0	0	0	0	0	0	0	0	0	0	0	0	0	0	0	0	0	0	0	0	0	0	0	0	0	0	0	0	0	1	0	0	0	0	0	0	0	0	0	0
	地下1階	2	3	0	0	0	1	0	14	1	7	32	0	0	9	3	3	0	0	0	2	4	4	4	1	1	0	1	2	15	0	1	4	85	38	9	0	0	0	0	0	0	
	地下2階	0	0	0	0	0	0	0	0	0	1	0	0	0	0	0	0	0	0	0	0	0	0	0	0	0	0	0	0	0	0	0	3	0	0	12	1	0	0	0	0	0	0
地下3階以下	4	0	0	0	0	0	0	0	0	0	0	0	0	0	0	0	0	0	0	0	0	0	0	0	0	0	0	0	0	0	0	4	0	0	0	0	0	0	0	0	0	0	
地下のみ	1	0	0	0	0	0	0	0	0	0	0	0	0	0	0	0	0	0	0	0	0	0	0	0	0	0	0	0	0	0	0	1	0	0	0	0	0	0	0	0	0	0	0

【資料2-6-③】地区別危険物施設設置状況

地区別	区分	合 計	製 造 所	貯 蔵 所								取 扱 所				
				小 計	屋 内 貯 蔵 所	屋 外 タ ン ク 貯 蔵 所	屋 内 タ ン ク 貯 蔵 所	地 下 タ ン ク 貯 蔵 所	簡 易 タ ン ク 貯 蔵 所	移 動 タ ン ク 貯 蔵 所	屋 外 貯 蔵 所	小 計	給 油 取 扱 所	販 売 取 扱 所	移 送 取 扱 所	一 般 取 扱 所
合 計		3,911	133	3,080	365	1,588	63	135	14	798	117	698	190	4	59	445
中 消 防 署 管 内	小 計	773	25	590	51	235	43	56	7	173	25	158	55	1	14	88
	中 部	387	9	323	26	105	5	24	1	145	17	55	20	1	2	32
	橋 北	170	10	128	5	113	0	1	0	5	4	32	4	0	12	16
	海 蔵	20	0	15	1	0	1	2	0	11	0	5	4	0	0	1
	常 磐	13	0	8	3	0	0	5	0	0	0	5	2	0	0	3
	川 島	4	0	1	0	1	0	0	0	0	0	3	3	0	0	0
	神 前	13	0	9	3	0	0	3	0	0	3	4	3	0	0	1
	桜 井	17	1	12	3	0	0	5	2	2	0	4	3	0	0	1
	三 重	31	0	18	3	9	1	4	1	0	0	13	6	0	0	7
北 消 防 署 管 内	小 計	1,190	47	939	109	440	11	39	5	282	53	204	62	0	16	126
	羽 津	524	34	396	42	271	0	6	0	62	15	94	8	0	15	71
	富 田	41	0	35	5	0	3	5	2	16	4	6	6	0	0	0
	富 洲 原	57	2	47	10	1	2	1	0	25	8	8	7	0	0	1
	大 矢 知	26	0	18	13	1	0	3	0	1	0	8	2	0	0	6
	八 郷	18	0	12	4	0	2	1	1	4	0	6	5	0	0	1
	下 野	9	0	7	3	1	0	1	1	1	0	2	1	0	0	1
	保 々	24	1	15	7	4	0	1	0	1	2	8	4	0	0	4
	朝 日 町	53	0	42	7	12	2	0	1	14	6	11	5	0	0	6
川 越 町	438	10	367	18	150	2	21	0	158	18	61	24	0	1	36	
南 消 防 署 管 内	小 計	1,948	61	1,551	205	913	9	40	2	343	39	336	73	3	29	231
	塩 浜	845	30	680	62	462	4	10	0	129	13	135	14	0	25	96
	日 永	347	14	268	42	178	1	11	1	25	10	65	13	2	1	49
	四 郷	9	0	4	1	2	0	0	0	1	0	5	3	0	0	2
	内 部	76	1	55	6	6	0	4	0	39	0	20	13	0	0	7
	河 原 田	360	10	288	58	188	2	1	0	30	9	62	10	1	2	49
	小 山 田	75	2	53	5	18	1	4	1	24	0	20	10	0	0	10
	水 沢	16	0	12	2	7	0	3	0	0	0	4	4	0	0	0
	楠	220	4	191	29	52	1	7	0	95	7	25	6	0	1	18

【資料2-6-④】数量・類別危険物施設設置状況

区分	製造所等の別	合計	製造所	貯蔵所										取扱所						事業所数	
				小計	屋内貯蔵所	屋外タンク貯蔵所	特定屋外タンク貯蔵所	屋内タンク貯蔵所	地下タンク貯蔵所	簡易タンク貯蔵所	移動タンク貯蔵所	14klを越える被率引車	屋外貯蔵所	小計	給油取扱所	第1種販売取扱所	第2種販売取扱所	移送取扱所	特定移送取扱所		一般取扱所
合計		3,911	133	3,080	365	1,588	310	63	135	14	798	283	117	698	190	4	0	59	0	445	645
数量別	5倍以下	494	7	415	102	90		23	57	14	109	3	20	72	4	1				67	
	5倍を越え10倍以下	399	18	282	60	105		8	27		46	2	36	99	22	2				75	
	10倍～50倍	977	17	760	88	413		32	33		151	24	43	200	85	1		2		112	
	50倍～100倍	585	15	494	25	154			8		301	82	6	76	10					66	
	100倍～150倍	346	6	318	35	124			4		155	148		22	6			2		14	
	150倍～200倍	105	4	81	13	54	2		2		3	3	9	20	12			2		6	
	200倍～1,000倍	509	33	359	24	296	58		4		33	21	2	117	51			7		59	
	1,000倍～5,000倍	220	19	166	12	153	67						1	35				10		25	
	5,000倍～10,000倍	68	2	57	3	54	48							9				2		7	
	10,000倍を越えるもの	208	12	148	3	145	135							48				34		14	
類別	第1類	5		3	3									2						2	
	第2類	22	1	18	7	11								3				1		2	
	第3類	46	5	33	4	29								8						8	
	第4類	3,636	106	2,901	301	1,517	308	63	135	14	755	257	116	629	190	2		54		383	
	第5類	12		11	8	3								1						1	
	第6類	50		47	1	28	2				18	5		3				1		2	
	混在	140	21	67	41					25	21	1	52		2		3		47		

事業所等別危険物施設状況

【資料2-6-⑤】 危険物施設状況

区 分 施 設		合 計	コンビナート				そ の 他
			小 計	第 1 コン ビ ナ ー ト	第 2 コン ビ ナ ー ト	第 3 コン ビ ナ ー ト	
合 計		3,911	1,897	1,178	309	410	2,014
製 造 所		133	99	49	16	34	34
貯 蔵 所	小 計	3,080	1,470	928	245	297	1,610
	屋内貯蔵所	365	151	108	15	28	214
	屋外タンク貯蔵所	1,588	1,261	788	214	259	327
	屋内タンク貯蔵所	63	2	2	0	0	61
	地下タンク貯蔵所	135	6	4	2	0	129
	簡易タンク貯蔵所	14	0	0	0	0	14
	移動タンク貯蔵所	798	1	0	1	0	797
	屋外貯蔵所	117	49	26	13	10	68
取 扱 所	小 計	698	328	201	48	79	370
	給油取扱所（営業用）	74	0	0	0	0	74
	給油取扱所（自家用）	116	2	2	0	0	114
	販売取扱所	4	0	0	0	0	4
	移送取扱所	59	58	29	14	15	1
	一般取扱所	445	268	170	34	64	177

資料2-6-⑥ コンビナート概要

事業所数

(令和5年4月1日現在)

事業所種別	第1コンビナート	第2コンビナート	第3コンビナート	コンビナート全体
第1種事業所	5	3	7	34
第2種事業所	13	2	4	
合計	18	5	11	

石油等の貯蔵取扱量及び高圧ガス処理量

石油等区分	第1コンビナート	第2コンビナート	第3コンビナート	コンビナート全体
石油貯蔵量 (kl)	3,256,247	1,409,879	188,692	4,854,818
石油取扱量 (kl)	885,419	1,001,299	71,824	1,958,542
石油合計量 (kl)	4,141,666	2,411,178	260,516	6,813,360
高圧ガス処理量 (Nm ³)	279,630,406	91,004,547	215,814,714	586,449,667

資料2-6-⑦ 特定防災施設

消火用屋外給水施設設置状況

種別 設置事業所数	消火栓単独施設	貯水槽単独施設	合計
27	27	0	27

流出油等防止堤設置状況

事業所数 及び ブロック数	対象タンク 数及び 合計容量	ブロックの 最大収容 容量	収容タンク 数	収容タンク の総容量	法定堤内 容量	堤内容量	堤の 総延長
3社 10ブロック	96基 4,091,512 kl	232,210 kl	243 基	4,634,908 kl	702,195 kl	917,192 kl	15.34 km

非常通報設備(MCA無線機)導入状況

区	分	導入事業所数	導入台数
第1種事業所		14	19
第2種事業所		16	21
合計		30	40

【資料2-6-⑧】コンビナート防災体制

(共同防災体制)

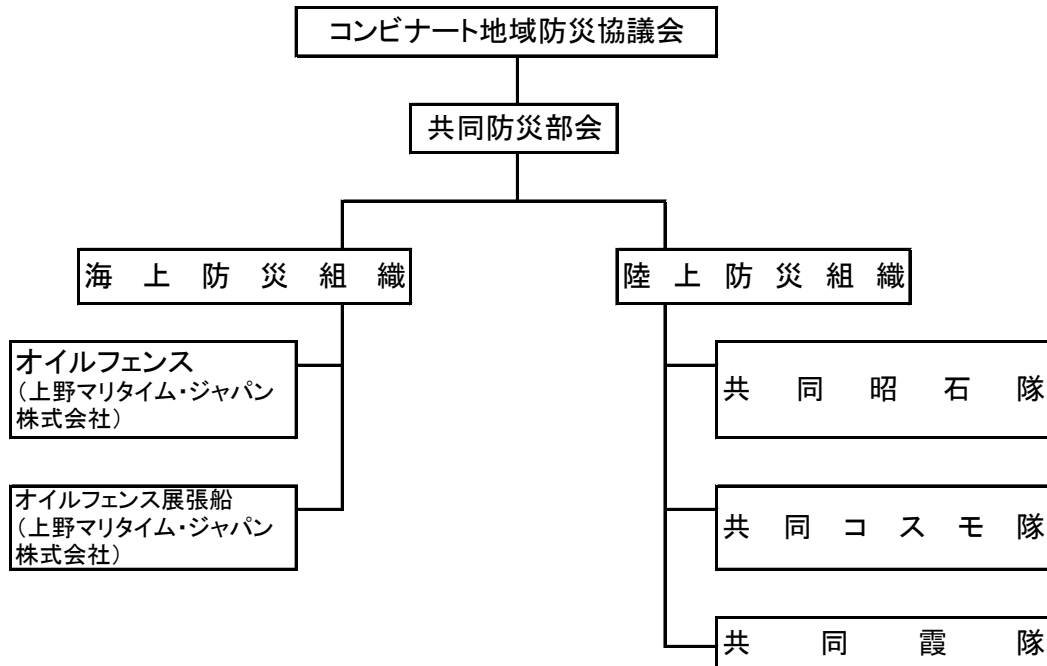

(1) 海上防災組織防災隊員(計)

総	数	8人
船	乗組員	4人
その	他の防災要員	4人

(1) 陸上防災組織防災隊員(計)

総	数	51人
指	揮者・機関員	27人
その	他の防災要員	24人

(2) 防災資機材(計)

オイルフェンス:	1,080m
オイルフェンス展張船:	1隻

(2) 防災資機材(計)

2	点	セ	ツ	ト	3	セ	ツ
泡	消	火	薬	剤	36.56	kℓ	

(自衛消防体制)

(1) 防災隊員(計)

総	数	1,085人
専	任	288人
兼	任	797人

(2) 防災資機材(計)

オイルフェンス展張船	:	2隻
油回収船・油回収装置付	:	2隻
オイルフェンス	:	10,020m
泡消火薬剤	:	393kℓ
大型化学消防車	:	3台
大型高所放水車	:	0台
泡原液搬送車	:	1台
大型化学高所放水車	:	2台
甲種普通化学消防車	:	6台
その他消防車	:	1台

【資料 2-7-①】 水位・雨量・潮位測定点一覧表

①河川水位観測点（指定水位観測所等）※テレメーター観測所

河川名	橋名(所在地)	観測所名	付近堤防高	水深 (m)					情報連絡先 監視員名
				平水位	水防団待機 (通報)水位	氾濫注意 (警戒)水位	避難判断 水位	氾濫危険 (特別警戒)水位	
朝明川	こまきばし (小牧)	小牧	3.35		1.15	2.09	2.09	2.53	危機管理課 354-8119
朝明川	あさけばし (松寺)	松寺	5.66	0.50	1.20	1.70	2.07	2.63	四日市建設事務所 352-0671
朝明川	ふくさきばし (福崎)	南福崎	5.37		2.13	2.51	2.51	3.01	四日市建設事務所 352-0671
十四川	(南富田)	富田	1.50	0.10	0.70	1.00			危機管理課 354-8119
米洗川	(別名)	別名	2.15	0.10	0.70	1.00			危機管理課 354-8119
米洗川	(白須賀)	白須賀	2.60	0.10	1.00	1.50			危機管理課 354-8119
海蔵川	(御館)	御館	4.00	0.20	0.95	1.78	1.78	2.09	四日市建設事務所 352-0671
海蔵川	(末永)	末永	6.97	1.13	2.58	3.85			四日市建設事務所 352-0671
海蔵川	(清水)	清水	4.50	0.20	0.42	1.00			四日市建設事務所 352-0671
三滝川	めいじばし (西町)	西町	6.03	0.30	1.21	1.55			四日市建設事務所 352-0671
三滝川	(野田)	野田	5.40		-0.84	-0.25			四日市建設事務所 352-0671
三滝川	かんざきばし (高角)	高角	4.50	0.30	1.47	2.40	2.40	3.00	危機管理課 354-8119
天白川	(日永)	日永			0.82	1.12	1.12	1.72	四日市建設事務所 352-0671
鹿化川	かばけばし (赤堀)	赤堀	4.33		1.50	2.00	2.00	2.34	危機管理課 354-8119
鈴鹿川	たかおかばし (高岡)	高岡	9.40	0.01	2.50	3.60	3.60	4.40	国土交通省 059-229-2216
鈴鹿川	ごみづかばし (五味塚)	五味塚	9.47		2.50	3.10			危機管理課 354-8119
内部川	かわらだばし (河原田)	河原田	5.40	-0.39	1.10	1.90	1.90	2.50	国土交通省 059-229-2216

① - 2 河川水位観測点（巡視等）

測定位：橋桁（欄干がある場合欄干の上端）より川底までの高さ

河川系	番号	河川名	橋名	測定場所	形状	備考	
朝明川	1	朝明川	上流	しろしたばし	上流・左岸	量水標・橋脚	
	2		上流	こまきばし		タンク巻尺	
	3		中流	しものばし	上流・右岸	量水標・橋脚	
	4		中流	ちよだばし	歩道橋上	量水標・橋脚	
	5		中流	やまけばし	上流・右岸	量水標・橋脚	
	6	古城川	上流	おおくらばし	下流・左岸	対岸へり	
	7		下流	ふるしろばし		タンク巻尺	
	8	宇奈川		いさかばし	下流・右岸	対岸へり	
	9	山城谷川	上流	—		タンク巻尺	(国365号)
	10		下流	やまじょうばし	下流・左岸	対岸へり	[三岐鉄道橋] 下流
	11		名前川	上流	なまえがわ8号橋	下流・左岸	対岸へり
	12	彦左川		うまばし	上流・左岸	対岸へり	
	13	朝明新川		あさけしんせん27号橋		タンク巻尺	(日永八郷線)
	14	平津川		へいず3号橋		タンク巻尺	[峠] 東・団地入口
	15	宮下川		いちばばし		タンク巻尺	(菰野東員線)
十四川	1	十四川	上流	ひがしかわらばし	上流・左岸	対岸へり	
米洗川	1	米洗川	上流	かみよないばし	上流・左岸	対岸へり	
	2	沢の川		いずめばし	上流・右岸	対岸へり	(員弁四日市線)
海蔵川	1	海蔵川	上流	しもえびばし		タンク巻尺	
	2		上流	あかさかばし	下流・左岸	量水標・橋脚	
	3		中流	よつやばし	上流・右岸	橋脚	
	4		中流	(旧)なかくらばし		タンク巻尺	
	5		下流	しんかいぞうばし		タンク巻尺	
	6	下流	しんかいばし	上流・右岸	タンク巻尺		
	7	竹谷川	下流	くろばし		タンク巻尺	
	8	部田川	中流	しょうろうばし	下流・左岸	対岸へり	(四日市鈴鹿環状線)
	9	堀川	下流	ほりかわ11号橋		タンク巻尺	[新海蔵橋] 北側
三滝川	1	三滝川	上流	あがたばし		タンク巻尺	
	2		中流	たかつのばし	上流・右岸	量水標・橋脚	
	3		下流	じぜんばし	上流・左岸	量水標・橋脚	
	4	矢合川	上流	あねばし		タンク巻尺	
	5		上流	いもうとばし	上流・右岸	量水標・橋脚	
	6		中流	さくらにばし	下流・右岸	対岸へり	
	7		下流	たかばし	上流・左岸	量水標・橋脚	
	8	金溪川	上流	みえばし	上流・左岸	量水標・橋脚	

	9		下流	さくらばし	下流・左岸	量水標・橋脚		
	10	永代寺川		だいもんばし	下流・左岸	対岸へり	(四日市鈴鹿環状線)	
	11	横川		たかつの24号橋		タンク巻尺	[近鉄高角駅] 西道路	
天白川	1	天白川	上流	なんこうばし	下流・左岸	対岸へり		
	2		中流	ごたんだばし		タンク巻尺		
	3	鹿化川	上流	かわしまばし		タンク巻尺		
	4		中流	よしだばし	下流・右岸	対岸へり		
	5		下流	—	上流・右岸	対岸へり	石塚町地点(歩道橋)	
鈴鹿川	1	鈴鹿川	中流	ほんごうばし	下流・左岸	量水標・橋脚		
	2		下流	しょうせきP・L	中央・左岸	量水標・橋脚		
	3	内部川	上流	しんめいばし	上流・左岸	量水標・橋脚		
	4		中流	しかまばし		タンク巻尺		
	5		中流	かいげはし		タンク巻尺		
	6		中流	やはぎばし		タンク巻尺	(内部小学校)北	
	7		下流	かわらだばし	下流・右岸	量水標・杭		
	8		下流	うつぼりばし	下流・右岸	量水標・橋脚		
	9	足見川	上流	だいまようじんばし	下流・左岸	対岸へり		
	10		中流	きたがわばし	下流・右岸	量水標・橋脚		
	11		下流	みやばし	下流・右岸	対岸へり		
	12	鎌谷川	上流	かまたにばし	下流・左岸	量水標・橋脚		
	13		中流	くろみばし	下流・右岸	対岸へり		
	14		下流	きたこまつばし	下流・右岸	対岸へり		
	15	春雨川			はるさめがわ1号橋		タンク巻尺	
	16	小池川			こいけがわ1号橋		タンク巻尺	(国道1号線)西側
	17	河原田(谷川)	上流	かわらだたにがわ7号橋	下流・右岸	量水標・杭	[センター] 道路西	
	18		下流	かわらだたにがわ2号橋		タンク巻尺	[北勢市場] 西北	
	19	水沢谷川			しんめいしやにしばし		タンク巻尺	堂ヶ山町
	20	大溝川			おおみぞがわ1号橋		タンク巻尺	

②雨量観測所

番号	所在地	観測地点名	観測人	電話	所管
1	四日市市 西新地	中消防署	四日市市市 危機管理課	059-354-8119	四日市市
2	四日市市 川島新町1	川島	四日市市市 危機管理課	059-354-8119	四日市市
3	四日市市 富田2丁目	北消防署	四日市市市 危機管理課	059-354-8119	四日市市
4	四日市市 市場町	保々	四日市市市 危機管理課	059-354-8119	四日市市
5	三重郡 菰野町	尾高高原 家族旅行村	四日市市市 危機管理課	059-354-8119	四日市市
6	四日市市 桜町	西分署	四日市市市 危機管理課	059-354-8119	四日市市
7	四日市市 水沢	水沢	四日市市市 危機管理課	059-354-8119	四日市市
8	四日市市 塩浜	南消防署	四日市市市 危機管理課	059-354-8119	四日市市
9	四日市市 松寺	松寺	四日市市市 建設事務所	059-352-0671	三重県
10	四日市市 日永西	日永	四日市市市 建設事務所	059-352-0671	三重県
11	四日市市 西坂部町	御館	四日市市市 建設事務所	059-352-0671	三重県
12	四日市市 堂ヶ山町	堂ヶ山	四日市市市 建設事務所	059-352-0671	三重県
13	三重郡 菰野町切畑	切畑	四日市市市 建設事務所	059-352-0671	三重県
14	三重郡 菰野町千草	江野	四日市市市 建設事務所	059-352-0671	三重県
15	三重郡 菰野町菰野	武平峠	四日市市市 建設事務所	059-352-0671	三重県
16	三重郡 菰野町千草	朝明	四日市市市 建設事務所	059-352-0671	三重県
17	三重郡 菰野町菰野	神明	四日市市市 建設事務所	059-352-0671	三重県
18	四日市市 桜	桜	四日市市市 建設事務所	059-352-0671	三重県
19	四日市市 あかつき台	山城	四日市市市 建設事務所	059-352-0671	三重県
20	四日市市 新正	四日市建設事務所	四日市市市 建設事務所	059-352-0671	三重県
21	四日市市 水沢	山之坊			国土交通省
22	四日市市 日永	四日市			気象庁

③潮位観測所

番号	所在地	観測地点名	観測人	電 話	所管
1	四日市市 千歳	四日市港	四日市港 管理組合職員	059-366-7027	三重県

【資料2-7-②】 下水道施設一覧表

汚水施設	雨水施設	合流施設
浄化センター 1施設	雨水ポンプ場 20施設	中継ポンプ場 4施設
小規模中継ポンプ場 9施設	受託ポンプ場 2施設	合流改善用滞水池 3施設
	地下ポンプ場 22施設	
	その他 11施設	

◎浄化センター 1施設

	施設名	所在地	電話番号	備考	供用開始
1	日永浄化センター第2系統	寿町2-8	345-1001	汚泥処理設備は月島テクノメンテサービス㈱へ委託	S50
2	日永浄化センター第3系統	大字日永1527-1	347-6010	月島テクノメンテサービス㈱へ委託	S60
3	日永浄化センター第4系統	日永東二丁目5		月島テクノメンテサービス㈱へ委託	H28
4	日永浄化センター（焼却炉）	寿町2-8	347-1026	月島テクノメンテサービス㈱へ委託	S54

◎小規模中継ポンプ場 9施設

	施設名	所在地	電話番号	通報先等	供用開始
5	智積汚水中継ポンプ場	智積町菅原3199-1		遠方制御（日永浄化センター第2系統） 月島テクノメンテサービス㈱へ委託	H10
6	高砂ポンプ場	尾上町20-4	354-3014	遠方制御（日永浄化センター第2系統） 月島テクノメンテサービス㈱へ委託	S57
7	中央ポンプ場	日永東1丁目3-1	347-3892	遠方制御（日永浄化センター第2系統） 月島テクノメンテサービス㈱へ委託	S54
8	泊汚水中継ポンプ場	泊小柳町2-16		遠方制御（日永浄化センター第2系統） 月島テクノメンテサービス㈱へ委託	H14
9	采女汚水中継ポンプ場	采女町1846		遠方監視（雨池ポンプ場） ㈱四日市市生活環境公社へ委託	H19
10	南部第1中継ポンプ場	松泉町1	347-3894	遠方制御（日永浄化センター第2系統） 月島テクノメンテサービス㈱へ委託	S59
11	南部第2中継ポンプ場	宮東町2丁目60	347-3895	遠方制御（日永浄化センター第2系統） 月島テクノメンテサービス㈱へ委託	S63
12	磯津中継ポンプ場	大字塩浜3053-2	347-9679	遠方監視（雨池ポンプ場） ㈱東産業へ委託	H7
13	海山道汚水中継ポンプ場	海山道町3丁目117-2		警報装置（日永浄化センター第2系統） 月島テクノメンテサービス㈱へ委託	H14

◎中継ポンプ場 4施設

	施設名	所在地	電話番号	備考	供用開始
14	橋北ポンプ場	新浜町17-45	331-0640	遠方制御（日永浄化センター第2系統） 月島テクノメンテサービス㈱へ委託	S47
15	納屋ポンプ場	浜町5-15	353-1346	〃	S36
16	阿瀬知ポンプ場	西末広町1-17	353-4223	〃	S34
17	常磐ポンプ場	曙町28-1	352-8366	〃	S46
18	常磐ポンプ場（落合バイパス流入口）	曙町25	355-6347	落合バイパス流入口 〃	H1

◎合流改善用滞水池 3施設

	施設名	所在地	電話番号	備考	供用開始
19	橋北滞水池	新浜町		月島テクノメンテサービス㈱へ委託	H26
20	納屋滞水池	浜町		〃	H26
21	阿瀬知・常磐貯留管	北浜田町、十七軒町、新正		〃	H26

◎雨水ポンプ場 20施設

	施設名	所在地	電話番号	備考	供用開始
22	朝明ポンプ場	川越町高松1479	365-7361	(株)四日市市生活環境公社へ委託	S47
23	新富洲原ポンプ場	富双二丁目	364-2170	" (四日市港管理組合との共有施設)	S59
24	茂福ポンプ場	富田浜町29-24	365-4021	(株)四日市市生活環境公社へ委託	S31
25	白須賀ポンプ場	白須賀三丁目974	364-1972	"	S62
26	羽津ポンプ場	大字羽津甲2690-6	332-1451	"	S52
27	旧羽津ポンプ場	大字羽津甲2690-6		"	S38
28	午起ポンプ場	午起3丁目18-16	334-1250	"	H8
29	野田排水機場	野田1丁目4-2	332-7914	"	S57
30	朝日町ポンプ場	西末広町1-17	353-4223	月島テクノメンテサービス㈱へ委託	S26
31	落合ポンプ場	寿町480	345-2494	(株)四日市市生活環境公社へ委託	H2
32	落合ポンプ場(河川側流入口)	曙町2丁目4	348-3627	"	S62
33	雨池ポンプ場	大字六呂見1606-1	345-2651	"	S54
34	旧雨池ポンプ場	大井の川町1丁目	345-2652	"	S37
35	大井の川ポンプ場	大浜町1	347-0025	"	S64
36	塩浜第1ポンプ場	塩浜町1-35	345-5538	"	S60
37	塩浜第2ポンプ場	塩浜町1	346-6379	"	S44
38	塩浜第3ポンプ場	塩浜町1	346-9463	"	S52
39	磯津第1ポンプ場	大字塩浜3001	345-1605	"	H7
40	磯津第2ポンプ場	大字塩浜2429-3	346-7452	"	S45
41	河原田ポンプ場	河原田町字鎌田1797-2	348-5020	"	H18
42	新南五味塚ポンプ場	楠町南五味塚字中島1540	397-6345	"	H30
43	吉崎ポンプ場	楠町吉崎83-1		"	R2
44	内堀ポンプ場	貝塚町160-9	347-1273	地元操作員へ委託	H4

◎受託ポンプ場 2施設

	施設名	所在地	電話番号	通報先等	供用開始
45	河原田排水機場	内堀町東浦地先	347-0315	国→市→地元操作員へ委託	S54
46	豊栄樋門排水機場	富田浜元町	364-3156	港→市→㈱四日市市生活環境公社へ委託(四日市港管理組合の所有施設)	S38

◎地下ポンプ場 22施設

	施設名	所在地	電話番号	備考
47	富田浜元地下ポンプ場	富田浜元町1760		親和電機工業(株)へ委託
48	富田浜元第2地下ポンプ場	富田浜元町1761		"
49	富田浜地下ポンプ場	富田浜町2266		"
50	富田浜第2地下ポンプ場	富田浜町4-9		"
51	茂福北村地下ポンプ場	南富田町33		"
52	三滝通り地下ポンプ場	元新町6		月島テクノメンテサービス㈱へ委託
53	三滝通り第2地下ポンプ場	諏訪町15		"
54	本町地下ポンプ場	本町		親和電機工業(株)へ委託
55	安島地下ポンプ場	安島2丁目5-3		㈱東産業へ委託
56	浜田地下ポンプ場	北浜田町		親和電機工業(株)へ委託
57	八剣地下ポンプ場	赤堀3丁目		"
58	新正地下ポンプ場	新正4丁目62-1		"
59	納屋運河地下ポンプ場	尾上町		㈱東産業へ委託
60	大井の川地下ポンプ場	大井の川町1丁目3844-3		親和電機工業(株)へ委託
61	塩浜地下道地下ポンプ場	馳出町1丁目53		"
62	磯津第3地下ポンプ場	大字塩浜		"
63	磯津第6地下ポンプ場	大字塩浜		"
64	小倉新田地下ポンプ場	楠町小倉		"
65	吉崎地下ポンプ場	楠町吉崎		"
66	富田浜元町28区画地下ポンプ	富田浜元町		"
	六呂見排水路排水ポンプ	大字六呂見		
	霞ヶ浦南部排水路排水ポンプ	大字羽津		

◎その他 13施設

	施設名	電話番号	所在地	供用開始
67	富田・富洲原雨水1号幹線施設(除塵機設備)		富田一色町	H1
68	富田・富洲原雨水1号幹線施設(水処理施設)		東富田町	H9
69	諏訪公園雨水調整池(貯水量 20,400m3)	353-1767	諏訪栄町22	H5
70	富田二丁目雨水調整池(貯水量 400m3)		富田二丁目	H15
71	阿瀬知雨水1号幹線排水施設(貯水量 14,200m3)		朝日町	H20
72	中央通り貯留管排水施設(貯水量11,000m3)		三栄町	H22
73	工場排水機場(サンワ化成㈱、江南化工㈱)	397-3181	楠町北五味塚1207-2	S45
74	富田四丁目雨水調整池(貯水量 654.01m3)		富田四丁目	H20
75	別名六丁目雨水調整池(貯水量 647.76m3)		別名六丁目	H21
76	日永西一丁目雨水調整池(貯水量 845.12m3)		日永西一丁目	H22
77	西阿倉川調整池(貯水量 500.00m3)		西阿倉川	H21
78	泊ヶ丘調整池(貯水量 9,130m3)		泊村	H30
79	浜田通り貯留管排水施設(貯水量 16,870m3)		昌栄町及び北浜田町	R5

ポンプ場一覧表
公共下水道施設

中継ポンプ場（合流式）

名称	種類 およびNo.	ポンプ型式	ポンプ メーカー	口径 mm	吐出力 m ³ /min	原動機	原動機 メーカー	動力	完成年度		運転 方式	自家発電機 対象ポンプ
									ポンプ	原動機		
橋北 ポンプ 場	汚水No.1	堅型うず巻	クボタ	400	23.30	モーター	東芝	120 kW	H14		自動	4台の内 いずれか3台
	汚水No.2	堅型うず巻	クボタ	400	23.30	モーター	東芝	120 kW	H14		自動	
	汚水No.3	堅型うず巻	クボタ	400	23.30	モーター	日立	120 kW	H4		自動	
	雨水No.4	堅型斜流	クボタ	800	90.00	モーター	日立	150 kW	S48		自動	
	雨水No.5	堅型斜流	荏原	1,200	255.00	ディーゼルエンジン	ヤンマー	520 kW	H30		自動	○
	雨水No.6	堅型斜流	石垣	1,200	255.00	ディーゼルエンジン	ヤンマー	520 kW	R2		自動	○
	雨水No.7	水中	荏原	800	80.00	内蔵水中モーター		90 kW	S63		自動	○
	雨水No.8	水中	荏原	800	80.00	内蔵水中モーター		90 kW	H1		自動	○
	吐出力（小計）											
汚水		3	台	69.90 (m ³ /min)								
雨水		5	台	760.00 (m ³ /min)								
納屋 ポンプ 場	汚水No.1	水中	アイム	150	3.60	内蔵水中モーター		15 kW	H24		自動	○
	汚水No.2	水中	アイム	150	3.60	内蔵水中モーター		15 kW	H24		自動	○
	汚水No.3	堅型斜流	日立	300	12.00	モーター	日立	37 kW	S62		自動	○
	汚水No.4	堅型斜流	日立	300	12.00	モーター	日立	37 kW	H6	H12	自動	○
	汚水No.5	水中	日立	500	28.80	内蔵水中モーター		95 kW	S60		自動	○
	汚水No.6	水中	日立	500	28.80	内蔵水中モーター		95 kW	S60		自動	○
	雨水No.1	堅型軸流	日立	800	105.00	モーター	日立	90 kW	H11	H3	自動	○
	雨水No.2	堅型軸流	日立	1,200	195.00	ディーゼルエンジン	ヤンマー	175 PS	S41	H10	自動	○
	雨水No.3	横型斜流	日立	1,200	198.00	ディーゼルエンジン	ヤンマー	220 PS	H29	H9	自動	○
	吐出力（小計）											
汚水		6	台	88.80 (m ³ /min)								
雨水		3	台	498.00 (m ³ /min)								
阿瀬知 ポンプ 場	汚水No.1	水中	新明和	200	6.00	内蔵水中モーター		21 kW	H11		自動	○
	汚水No.2	堅型斜流	日立	300	9.04	モーター	日立	37 kW	S63		自動	○
	汚水No.3	堅型斜流	日立	450	27.00	モーター	日立	110 kW	S63		自動	○
	汚水No.4	堅型斜流	日立	600	44.00	ディーゼルエンジン	ヤンマー	250 PS	H6	H9	自動	○
	雨水No.1	水中	日立	800	72.00	内蔵水中モーター		110 kW	H10		自動	○
	雨水No.2	横型斜流	日立	1,000	127.17	ディーゼルエンジン	ヤンマー	180 PS	S34	H9	自動	○
	雨水No.3	横型斜流	日立	1,200	175.00	ディーゼルエンジン	ヤンマー	230 PS	R1	H10	自動	○
	雨水No.4	横型斜流	日立	1,200	175.00	ディーゼルエンジン	ヤンマー	230 PS	R3	H11	自動	○
	雨水No.5	水中	日立	800	80.00	内蔵水中モーター		90 kW	S59		自動	○
	吐出力（小計）											
汚水		4	台	86.04 (m ³ /min)								
雨水		5	台	629.17 (m ³ /min)								
常磐 ポンプ 場	汚水No.2	堅型うず巻	西島	400	22.70	モーター	明電舎	110 kW	H15		自動	2台の内 いずれか1台
	汚水No.3	堅型うず巻	西島	400	22.70	モーター	明電舎	110 kW	H12		自動	
	雨水No.1	堅型斜流	西島	1,100	180.00	モーター	明電舎	330 kW	H14		自動	2台の内 いずれか1台
	雨水No.2	堅型斜流	西島	1,100	180.00	モーター	明電舎	330 kW	H10		自動	
	雨水No.3	堅型斜流	西島	1,400	297.00	ディーゼルエンジン	ダイハツ	800 PS	H9		自動	○
	雨水No.4	堅型斜流	西島	1,400	297.00	ディーゼルエンジン	ダイハツ	850 PS	H11		自動	○
	雨水No.5	堅型斜流	西島	1,400	297.00	ディーゼルエンジン	ダイハツ	850 PS	H22		自動	○
雨水No.6	堅型斜流	西島	1,400	297.00	ディーゼルエンジン	ダイハツ	850 PS	S53		自動	○	
吐出力（小計）												
汚水		2	台	45.40 (m ³ /min)								
雨水		6	台	1,548.00 (m ³ /min)								
小計	施設数		4	施設								
	ポンプ台数・吐出力											
	汚水		15	台	290.14 (m ³ /min)							
	雨水		19	台	3,435.17 (m ³ /min)							
計		34	台	3,725.31 (m ³ /min)								

ポンプ場一覧表 公共下水道施設

小規模中継ポンプ場

名称	種類 およびNo.	ポンプ型式	ポンプ メーカー	口径 mm	吐出量 m ³ /min	原動機	原動機 メーカー	動力	完成年度		運転 方式	自家発電機 対象ポンプ
									ポンプ	原動機		
中継ポンプ場 桜ヶ丘	汚水No.1	水中	鶴見	100	0.60	内蔵水中モーター		5.5 kW	R2	廃止	自動	
	汚水No.2	水中	鶴見	100	0.60	内蔵水中モーター		5.5 kW	R2	廃止	自動	
	吐出量 (小計)											
	汚水		2		台			14.54		(m ³ /min)		
中継ポンプ場 智積	汚水No.1	水中	西島	250	7.27	内蔵水中モーター		45 kW	H10		自動	○
	汚水No.2	水中	西島	250	7.27	内蔵水中モーター		45 kW	H10		自動	○
	汚水No.3			150	(2.64)					計画		
	汚水No.4			150	(2.64)					計画		
	吐出量 (小計)											
汚水		2		台			14.54		(m ³ /min)			
中継ポンプ場 川島園	汚水No.1	水中	鶴見	150	3.50	内蔵水中モーター		11 kW	R1	廃止	自動	
	汚水No.2	水中	鶴見	150	3.50	内蔵水中モーター		11 kW	R1	廃止	自動	
	吐出量 (小計)											
汚水		2		台			22.00		(m ³ /min)			
高砂ポンプ場	汚水No.1	ブレードレス	日立	150	1.78	内蔵水中モーター		7.5 kW	H13		自動	○
	汚水No.2			150	(1.78)					計画		
	汚水No.3	ブレードレス	日立	150	1.78	内蔵水中モーター		7.5 kW	H13		自動	○
	雨水No.1	堅型斜流	三菱	450	21.60	モーター	三菱	30 kW	H2		自動	○
	雨水No.2	堅型斜流	鶴見	700	57.80	ディーゼルエンジン	ヤンマー	79 kW	H20		自動	○
	雨水No.3			700	57.80					計画		
	吐出量 (小計)											
汚水		2		台			3.56		(m ³ /min)			
雨水		2		台			79.40		(m ³ /min)			
中央ポンプ場	汚水No.1	水中	鶴見	250	8.00	内蔵水中モーター		30 kW	H22		自動	○
	汚水No.2	水中	鶴見	250	8.00	内蔵水中モーター		30 kW	H22		自動	○
	汚水No.3	水中	鶴見	300	12.00	内蔵水中モーター		45 kW	H22		自動	○
	汚水No.4	水中	鶴見	300	12.00	内蔵水中モーター		45 kW	H22		自動	○
	汚水No.5	水中	日立	300	12.00	内蔵水中モーター		45 kW	H6		自動	○
	汚水No.6(揚水)	水中	日立	300	(12.00)	内蔵水中モーター		37 kW	H3		自動	○
	汚水No.7(揚水)	水中	日立	300	(12.00)	内蔵水中モーター		37 kW	H3		自動	○
	汚水No.8(揚水)	水中	日立	300	(12.00)	内蔵水中モーター		37 kW	H6		自動	○
	バイパス用	水中	鶴見	300	9.00	内蔵水中モーター		45 kW	H16		自動	
吐出量 (小計)												
汚水		6		台			61.00		(m ³ /min)		(揚水ポンプは除く)	

ポンプ場一覧表
公共下水道施設

小規模中継ポンプ場

名称	種類 およびNo.	ポンプ型式	ポンプ メーカー	口径 mm	吐出量 m ³ /min	原動機	原動機 メーカー	動力	完成年度		運転 方式	自家発電機 対象ポンプ
									ポンプ	原動機		
南部 第1中継 ポンプ場	汚水No.1	水中	クボタ	150	2.25	内蔵水中モーター		15 kW	H21		自動	○
	汚水No.2	水中	クボタ	150	2.25	内蔵水中モーター		15 kW	H2		自動	○
	汚水No.3	水中	クボタ	150	2.25	内蔵水中モーター		15 kW	H21		自動	○
	吐出量 (小計)											
	汚水	3		台	6.75 (m ³ /min)							
南部 第2中継 ポンプ場	汚水No.1	水中	石垣	150	2.00	内蔵水中モーター		11 kW	S63		自動	○
	汚水No.2	水中	石垣	150	2.00	内蔵水中モーター		11 kW	S63		自動	○
	汚水No.3	水中	石垣	150	2.00	内蔵水中モーター		11 kW	H4		自動	○
	吐出量 (小計)											
	汚水	3		台	6.00 (m ³ /min)							
海 山 道 汚 水 中 継 ポ ン プ 場	汚水No.1	水中	新明和	150	2.58	内蔵水中モーター		5.5 kW	H13		自動	○
	汚水No.2	水中	新明和	150	2.58	内蔵水中モーター		5.5 kW	H13		自動	○
	吐出量 (小計)											
汚水	2		台	5.16 (m ³ /min)								
中 継 ポ ン プ 場 泊 汚 水	汚水No.1	水中	西島	150	2.48	内蔵水中モーター		15 kW	H13		自動	○
	汚水No.2	水中	西島	150	2.48	内蔵水中モーター		15 kW	H13		自動	○
	汚水No.3	水中		150	(2.48)	内蔵水中モーター		15 kW	計画			
	汚水No.4	水中		150	(2.48)	内蔵水中モーター		15 kW	計画			
	吐出量 (小計)											
汚水	2		台	4.96 (m ³ /min)								
磯 津 中 継 ポ ン プ 場	圧送No.1	吸込渦巻型	荏原	150	1.25	モーター	東芝	11 kW	H7		自動	2台の内 いずれか1台
	圧送No.2	吸込渦巻型	荏原	150	1.25	モーター	東芝	11 kW	H7		自動	
	真空No.1	ローターベーン型	BUSCH	50	(3.9)	モーター	三菱	7.5 kW	H30		自動	4台の内 いずれか3台
	真空No.2	ローターベーン型	BUSCH	50	(3.9)	モーター	三菱	7.5 kW	H30		自動	
	真空No.3	ローターベーン型	BUSCH	50	(3.9)	モーター	三菱	7.5 kW	H30		自動	
	真空No.4	ローターベーン型	BUSCH	50	(3.9)	モーター	三菱	7.5 kW	H30		自動	
	吐出量 (小計)											
汚水	2		台	2.50 (m ³ /min)		(真空ポンプは除く)						
中 継 女 汚 水 中 継 ポ ン プ 場	汚水No.1	水中	クボタ	150	2.00	内蔵水中モーター		15 kW	H18		自動	○
	汚水No.2	水中	クボタ	150	2.00	内蔵水中モーター		15 kW	H18		自動	○
	汚水No.3	水中	クボタ	150	2.00	内蔵水中モーター		15 kW	H18		自動	○
	吐出量 (小計)											
	汚水	3		台	6.00 (m ³ /min)							
小 計	施設数 9 施設											
	ポンプ台数・吐出量 (中央ポンプ場揚水ポンプ及び磯津中継ポンプ場真空ポンプを除く)											
	汚水	25		台	110.47 (m ³ /min)							
雨水	2		台	79.40 (m ³ /min)								

ポンプ場一覧表
公共下水道施設

雨水調整池

名称	種類 およびNo.	ポンプ型式	ポンプ メーカー	口径 mm	吐出力 m ³ /min	原動機	原動機 メーカー	動力	完成年度		運転 方式	自家発電機 対象ポンプ	
									ポンプ	原動機			
諏訪公園 雨水調整池	雨水No.1	水中	西島	250	7.00	内蔵水中モーター		37 kW	H5		自動	No.1は 可搬式発電機 (200V, 75kVA) 取付可能	
	雨水No.2	水中	西島	400	19.60	内蔵水中モーター		75 kW	H5		自動		
	雨水No.3	水中	西島	400	19.60	内蔵水中モーター		75 kW	H5		自動		
	雨水No.4	水中	西島	400	19.60	内蔵水中モーター		75 kW	H5		自動		
	貯水量				20,400.00 (m ³)								
	吐出量 (小計)				雨水 4 台 65.80 (m ³ /min)								
中央通り 貯留管	雨水No.1	水中	荏原	200	5.10	内蔵水中モーター		37 kW	H21		自動	可搬式発電機 (200V, 75kVA) 取付可能	
	雨水No.2	水中	荏原	200	5.10	内蔵水中モーター		37 kW	H21		自動		
	雨水No.3	水中	荏原	200	5.10	内蔵水中モーター		37 kW	H21		自動		
	貯水量 L=554 (φ 5000), L=230 (φ 800)				11,000.00 (m ³)								
	吐出量 (小計)				雨水 3 台 15.30 (m ³ /min)								
阿瀬知 雨水1号 幹線	雨水No.1	水中	新明和	300	9.93	内蔵水中モーター		55 kW	H19		自動	可搬式発電機 (400V, 200kVA) 取付可能	
	雨水No.2	水中	新明和	300	9.93	内蔵水中モーター		55 kW	H19		自動		
	雨水No.3	水中	新明和	300	9.93	内蔵水中モーター		55 kW	H19		自動		
	貯水量 L=1932.94 (φ 3000)				13,600.00 (m ³)								
	吐出量 (小計)				雨水 3 台 29.79 (m ³ /min)								
富田 調整池 丁目	雨水No.1	水中	鶴見	150	3.00	内蔵水中モーター		11 kW	H15		自動 交互		
	雨水No.2	水中	鶴見	150	3.00	内蔵水中モーター		11 kW	H15		自動 交互		
	貯水量				400.00 (m ³)								
	吐出量 (小計)				雨水 2 台 6.00 (m ³ /min)								
富田四 丁目 調整池	雨水No.1	水中	鶴見	100	1.68	内蔵水中モーター		3.7 kW	H20		自動 交互		
	雨水No.2	水中	鶴見	100	1.68	内蔵水中モーター		3.7 kW	H20		自動 交互		
	雨水No.3	水中	鶴見	100	1.68	内蔵水中モーター		3.7 kW	H20		自動 交互		
	雨水No.4	水中	鶴見	100	1.68	内蔵水中モーター		3.7 kW	H20		自動 交互		
	貯水量				654.01 (m ³)								
吐出量 (小計)				雨水 4 台 6.72 (m ³ /min)									
別名 調整池 丁目	雨水No.1	水中	鶴見	100	1.80	内蔵水中モーター		7.5 kW	H21		自動 交互		
	雨水No.2	水中	鶴見	100	1.80	内蔵水中モーター		7.5 kW	H21		自動 交互		
	貯水量				647.76 (m ³)								
	吐出量 (小計)				雨水 2 台 3.60 (m ³ /min)								
日永 西一 丁目 調整池	雨水No.1	水中	鶴見	100	1.80	内蔵水中モーター		5.5 kW	H21		自動 交互		
	雨水No.2	水中	鶴見	100	1.80	内蔵水中モーター		5.5 kW	H21		自動 交互		
	貯水量				845.12 (m ³)								
	吐出量 (小計)				雨水 2 台 3.60 (m ³ /min)								
小計	施設数												
	7 施設												
	調整池貯水量				47,546.89 (m ³)								
	ポンプ台数・吐出量				雨水 20 台 130.81 (m ³ /min)								

ポンプ場一覧表
公共下水道施設

合流改善用滞水池

名称	種類 およびNo.	ポンプ型式	ポンプ メーカー	口径 mm	吐出力 m ³ /min	原動機	原動機 メーカー	動力	完成年度		運転 方式	自家発電機 対象ポンプ
									ポンプ	原動機		
橋北 滞水池	汚水No.1	水中	新明和	150	1.20	内蔵水中モーター		7.5 kW	H25		自動	
	汚水No.2	水中	新明和	150	1.20	内蔵水中モーター		7.5 kW	H25		自動	
	貯水量											
	800.00 (m ³)											
	吐出力 (小計)											
		2		台	2.40 (m ³ /min)							
納屋 滞水池	貯水量											
	800.00 (m ³)											
	吐出力 (小計)											
			2		台	4.80 (m ³ /min)						
阿瀬 知・常磐 貯留管	汚水No.1	水中	新明和	150	2.40	内蔵水中モーター		7.5 kW	H25		自動	
	汚水No.2	水中	新明和	150	2.40	内蔵水中モーター		7.5 kW	H25		自動	
	貯水量											
	2,000.00 (m ³)											
	吐出力 (小計)											
		2		台	4.80 (m ³ /min)							
小計	施設数											
			3		施設							
	滞水池貯水量											
	3,600.00 (m ³)											
	ポンプ台数・吐出力											
		4		台	7.20 (m ³ /min)							

ポンプ場一覧表
公共下水道施設

雨水ポンプ場												
名称	種類 およびNo.	ポンプ型式	ポンプ メーカー	口径 mm	吐出力 m ³ /min	原動機	原動機 メーカー	動力	完成年度		自家発電機 対象ポンプ	
									ポンプ	原動機		運転 方式
新富洲 原ポンプ場	雨水No.1	堅型斜流 (モーター・エンジン両掛駆動)	荏原	1,200	193.00	モーター	東芝	440 kW	S59	自動	○	
						ディーゼルエンジン	新潟	640 PS				
	雨水No.2	堅型斜流	荏原	2,000	582.00	ディーゼルエンジン	新潟	1800 PS	S59	自動	○	
	雨水No.3	堅型斜流	荏原	2,000	582.00	ディーゼルエンジン	新潟	1800 PS	S59	自動	○	
	雨水No.4	堅型斜流	荏原	2,000	582.00	ディーゼルエンジン	新潟	1800 PS	S60	自動	○	
	雨水No.5	堅型斜流	荏原	2,000	582.00	ディーゼルエンジン	新潟	1800 PS	S61	自動	○	
	雨水No.6	堅型斜流	荏原	2,000	582.00	ディーゼルエンジン	新潟	1800 PS	H5	自動	○	
吐出力 (小計)												
雨水 6 台 3,103.00 (m ³ /min)												
茂福 ポンプ場	雨水No.1	堅型軸流	西島	1,200	157.00	モーター	明電舎	132 kW	S53	自動		
	雨水No.2	横型斜流	西島	1,500	278.00	ディーゼルエンジン	ヤンマー	375 PS	S53	自動	○	
	雨水No.3	堅型斜流	クボタ	1,000	120.00	ディーゼルエンジン	ヤンマー	130 kW	H24	自動	○	
	雨水No.4	コラム水中	石垣	700	63.00	コラム式水中モーター		75 kW	H24	自動	○	
	雨水No.5	コラム水中	石垣	700	63.00	コラム式水中モーター		75 kW	H24	自動	○	
	吐出力 (小計)											
雨水 5 台 681.00 (m ³ /min)												
白須賀 ポンプ場	雨水No.1	堅型斜流	西島	1,000	140.00	モーター	富士電機	185 kW	S62	自動	○	
	雨水No.2	堅型斜流	西島	1,800	470.00	ディーゼルエンジン	ヤンマー	900 PS	H1	自動	○	
	雨水No.3	堅型斜流	西島	1,800	470.00	ディーゼルエンジン	ヤンマー	900 PS	H7	自動	○	
	雨水No.4	堅型斜流	西島	1,800	490.00	ディーゼルエンジン	ヤンマー	900 PS	H12	自動	○	
	工排No.1	水中	西島	200	5.00	内蔵水中モーター		22 kW	H29	自動		
	工排No.2	水中	西島	400	20.00	内蔵水中モーター		55 kW	H29	自動		
	工排No.3	水中	西島	400	20.00	内蔵水中モーター		55 kW	H29	自動		
	吐出力 (小計)											
	雨水 7 台 1,615.00 (m ³ /min)											
羽津 ポンプ場	雨水No.1	堅型斜流	西島	1,200	175.26	モーター	富士電機	230 kW	S52	自動		
	雨水No.2	堅型斜流	西島	1,800	435.60	ディーゼルエンジン	ダイハツ	900 PS	S52	自動	○	
	雨水No.3	堅型斜流	西島	1,800	435.60	ディーゼルエンジン	ダイハツ	900 PS	S54	自動	○	
	雨水No.4	堅型斜流	西島	1,800	435.60	ディーゼルエンジン	ダイハツ	900 PS	S56	自動	○	
	雨水No.5	堅型斜流	西島	1,800	435.60	ディーゼルエンジン	ダイハツ	900 PS	S63	自動	○	
	(旧ポンプ場)											
	雨水No.1	横型斜流	日立	1,300	210.00	ディーゼルエンジン	ヤンマー	300 PS	S37	手動	○	
	雨水No.2	横型軸流	日立	1,300	210.00	ディーゼルエンジン	ヤンマー	250 PS	S37	手動	○	
	雨水No.3	水中	新明和	300	20.00	内蔵水中モーター		37 kW	H2	自動		
吐出力 (小計)												
雨水 8 台 2,357.66 (m ³ /min)												
午起 ポンプ場	雨水No.1	堅型斜流	石垣	700	54.00	モーター	富士電機	110 kW	H7	自動	○	
	雨水No.2	堅型斜流	石垣	1,500	300.00	ディーゼルエンジン	ヤンマー	800 PS	H7	自動	○	
	雨水No.3	堅型斜流	石垣	1,500	300.00	ディーゼルエンジン	ヤンマー	800 PS	H8	自動	○	
	吐出力 (小計)											
雨水 3 台 654.00 (m ³ /min)												
朝日町 ポンプ場	雨水No.1	コラム水中	石垣	1,000	200.00	コラム式水中モーター		210 kW	H27	自動	○	
	雨水No.2	コラム水中	石垣	1,000	200.00	コラム式水中モーター		210 kW	H27	自動	○	
	雨水No.3	水中	鶴見	500	40.00	内蔵水中モーター		75 kW	S51	自動	○	
	雨水No.4	水中	新明和	800	80.00	内蔵水中モーター		90 kW	S62	自動	○	
	雨水No.5	水中	クボタ	800	80.00	内蔵水中モーター		132 kW	H5	自動	○	
	雨水No.6	水中	西島	800	58.00	内蔵水中モーター		90 kW	H9	自動	○	
	雨水No.7	水中	新明和	500	30.00	内蔵水中モーター		75 kW	H13	自動	○	
	* (雨水No.7水中ポンプの製作年は平成6年以前)											
吐出力 (小計)												
雨水 7 台 688.00 (m ³ /min)												

ポンプ場一覧表
公共下水道施設

雨水ポンプ場												
名称	種類 およびNo.	ポンプ型式	ポンプ メーカー	口径 mm	吐出力 m3/min	原動機	原動機 メーカー	動力	完成年度		自家発電機 対象ポンプ	
									ポンプ	原動機		運転 方式
落合 ポンプ 場	雨水No.1	堅型斜流	栗村	700	65.00	モーター	富士電機	90 kW	H2		自動	○
	雨水No.2	堅型斜流	栗村	1,650	380.00	ディーゼルエンジン	ダイハツ	630 PS	H2		自動	○
	雨水No.3	堅型斜流	栗村	1,650	380.00	ディーゼルエンジン	ダイハツ	630 PS	H2		自動	○
	雨水No.4	堅型斜流	栗村	1,650	380.00	ディーゼルエンジン	ダイハツ	630 PS	H4		自動	○
	雨水No.5	堅型斜流	栗村	1,650	380.00	ディーゼルエンジン	ダイハツ	630 PS	H6		自動	○
	雨水No.6	堅型斜流	栗村	1,650	380.00	ディーゼルエンジン	ダイハツ	630 PS	H15		自動	○
	吐出量 (小計)											
	雨水				6	台	1,965.00 (m3/min)					
雨池 ポンプ 場	雨水No.1	堅型斜流 (モーター・エンジン両掛駆動)	荏原	1,650	342.00	モーター	TMEIC	370 kW	S53	R2	自動	○
	雨水No.2	堅型斜流 (モーター・エンジン両掛駆動)	荏原	1,650	342.00	ディーゼルエンジン	ヤンマー	420 kW				
	雨水No.3	堅型斜流	荏原	2,800	1,013.00	モーター	TMEIC	370 kW	R4		自動	○
	雨水No.4	堅型斜流	荏原	2,800	1,013.00	ディーゼルエンジン	ヤンマー	420 kW			自動	○
	雨水No.5	堅型斜流	荏原	2,800	1,013.00	ディーゼルエンジン	新潟	1700 PS	H13		自動	○
	雨水No.6	堅型斜流	荏原	2,800	1,013.00	ディーゼルエンジン	新潟	1700 PS	H2		自動	○
	雨水No.7	堅型斜流	荏原	2,800	1,013.00	ディーゼルエンジン	新潟	1700 PS	S63		自動	○
	(旧ポンプ場)											
	雨水No.1	堅型軸流	日立	1,800	435.00	モーター	日立	300 kW	S37		手動	
	雨水No.2	横型軸流	日立	800	72.00	モーター	日立	75 kW	H28廃止			
	雨水No.3	横型軸流	荏原	800	72.00	モーター	日立	75 kW	S50		自動	○
	雨水No.4	水中	新明和	800	80.00	内蔵水中モーター		90 kW	H28廃止			
	雨水No.5	水中	新明和	500	40.00	内蔵水中モーター		75 kW	S50		自動	○
雨水No.6	水中	新明和	500	40.00	内蔵水中モーター		75 kW	S50		自動	○	
吐出量 (小計)												
雨水				9	台	4,350.00 (m3/min)						
大井の 川ポン プ場	雨水No.1	堅型斜流	栗村	700	70.00	モーター	富士電機	110 kW	S63		自動	○
	雨水No.2	堅型斜流	栗村	1,000	140.00	ディーゼルエンジン	ダイハツ	300 PS	S63		自動	○
	雨水No.3	堅型斜流	栗村	1,000	140.00	ディーゼルエンジン	ダイハツ	300 PS	S63		自動	○
	雑排	水中	栗村	250	6.00	モーター		15 kW	S63		自動	○
	吐出量 (小計)											
雨水				4	台	356.00 (m3/min)						
塩浜第 1ポン プ場	雨水No.1	堅型斜流	日立	1,000	150.00	モーター	日立	245 kW	S60		自動	
	雨水No.2	堅型斜流	日立	1,500	340.00	ディーゼルエンジン	ヤンマー	820 PS	S62		自動	○
	雨水No.3	堅型斜流	日立	1,500	340.00	ディーゼルエンジン	ヤンマー	820 PS	H1		自動	○
	吐出量 (小計)											
雨水				3	台	830.00 (m3/min)						
塩浜第 2ポン プ場	雨水No.1	横型斜流	日立	1,000	120.00	ディーゼルエンジン	ヤンマー	120 kW	H15		自動	○
	雨水No.2	横型斜流	日立	1,000	120.00	ディーゼルエンジン	ヤンマー	120 kW	H15		自動	○
	雨水No.3			450	(28.5)				計画			
	雨水No.4			450	(28.5)				計画			
	吐出量 (小計)											
雨水				2	台	240.00 (m3/min)						
塩浜第 3ポン プ場	雨水No.1	堅型斜流	クボタ	1,000	150.00	モーター	TMEIC	260 kW	H21		自動	
	雨水No.2	堅型斜流	電業社	1,800	462.00	ディーゼルエンジン	ヤンマー	883 kW	S53 H24		自動	○
	雨水No.3	堅型斜流	クボタ	1,800	462.00	ディーゼルエンジン	ヤンマー	883 kW	H22		自動	○
	吐出量 (小計)											
雨水				3	台	1,074.00 (m3/min)						

ポンプ場一覧表
公共下水道施設

雨水ポンプ場											
名称	種類 およびNo.	ポンプ型式	ポンプ メーカー	口径 mm	吐出力 m3/min	原動機	原動機 メーカー	動力	完成年度		自家発電機 対象ポンプ
									ポンプ	原動機	
磯津 第1 ポンプ 場	雨水No.1	縦型斜流	西島	450	26.00	モーター	東芝	65 kW	H6	自動	○
	雨水No.2	縦型斜流	西島	1,000	132.00	ディーゼルエンジン	ヤンマー	400 PS	H6	自動	○
	雨水No.3	縦型斜流	西島	1,000	132.00	ディーゼルエンジン	ヤンマー	400 PS	H6	自動	○
	吐出力 (小計)										
雨水					3	台	290.00 (m3/min)				
磯津 第2 ポンプ 場	雨水No.1	水中	新明和	300	16.00	内蔵水中モーター		37 kW	H1	自動	○
	雨水No.2	縦型斜流	日立	450	23.00	ディーゼルエンジン	ヤンマー	70 PS	H12	自動	○
	吐出力 (小計)										
	雨水					2	台	39.00 (m3/min)			
河原田 ポンプ 場	雨水No.1	立軸斜流	荏原	800	73.00	モーター	東芝	220 kW	H17	自動	○
	雨水No.2	立軸斜流	荏原	1,350	219.00	ディーゼルエンジン	三菱	630 kW	H17	自動	○
	雨水No.3	立軸斜流	荏原	1,350	219.00	ディーゼルエンジン	三菱	620 kW	H17	自動	○
	雨水No.4	立軸斜流	荏原	1,350	219.00	ディーゼルエンジン	三菱	620 kW	H30	自動	○
	吐出力 (小計)										
雨水					4	台	730.00 (m3/min)				
新南五 味塚 ポンプ 場	雨水No.1	縦型斜流	荏原	700	77.00	モーター	TMEIC	210 kW	H30	自動	○
	雨水No.2	縦型斜流	荏原	1,350	325.00	ディーゼルエンジン	ヤンマー	890 kW	H30	自動	○
	雨水No.3	縦型斜流	荏原	1,350	325.00	ディーゼルエンジン	ヤンマー	870 kW	H30	自動	○
	吐出力 (小計)										
雨水					3	台	727.00 (m3/min)				
吉崎 ポンプ 場	雨水No.1	縦型斜流	日立	600	60.00	モーター	日立	210 kW	R1	自動	○
	雨水No.2	縦型斜流	日立	1,200	216.00	ディーゼルエンジン	ヤンマー	890 kW	R1	自動	○
	雨水No.3	縦型斜流	日立	1,200	216.00	ディーゼルエンジン	ヤンマー	870 kW	R2	自動	○
	雨水No.4			1,800	(612)				計画		
	雨水No.5			1,800	(612)				計画		
	雨水No.6			1,800	(612)				計画		
	吐出力 (小計)										
雨水					3	台	492.00 (m3/min)				
小計	施設数 17 施設										
	ポンプ台数・吐出力										
	雨水					78	台	20,191.66 (m3/min)			

ポンプ場一覧表
都市下水路施設および一般排水路施設

雨水ポンプ場

名称	種類 およびNo.	ポンプ型式	ポンプ メーカー	口径 mm	吐出量 m3/min	原動機	原動機 メーカー	動力	完成年度		運転 方式	自家発電機 対象ポンプ
									ポンプ	原動機		
朝明 ポンプ場	(都市下水路施設) (1号棟)											
	雨水No.1	堅型斜流	電業社	1,200	215.00	モーター	東芝三菱	340 kW	R3		自動	○
	雨水No.2	堅型斜流	荏原	1,200	215.00	ディーゼルエンジン	ヤンマー	400 kW	R2		自動	○
	雨水No.3	堅型斜流	荏原	1,350	293.00	ディーゼルエンジン	ヤンマー	495 kW	R2		自動	○
	雨水No.4	堅型斜流	荏原	1,400	293.00	ディーゼルエンジン	ヤンマー	440 kW	S52	H27	自動	○
	(2号棟)											
	雨水No.5	堅軸斜流	クボタ	1,500	260.00	ディーゼルエンジン	ダイハツ	800 PS	H14		自動	○
	雨水No.6	堅軸斜流	クボタ	1,500	260.00	ディーゼルエンジン	ダイハツ	800 PS	H14		自動	○
	雨水No.7	堅軸斜流	クボタ	1,500	260.00	ディーゼルエンジン	ダイハツ	588 kW	H17		自動	○
	吐出量 (小計)											
雨水				7	台	1,796.00 (m3/min)						
野田 排水機場	(一般排水路施設)											
	雨水No.1	水中	鶴見	350	15.00	内蔵水中モーター		30 kW	R1		自動	○
	雨水No.2	水中	新明和	500	31.00	内蔵水中モーター		75 kW	H5		自動	○
	雨水No.3	横型軸流	栗村	1,500	336.00	ディーゼルエンジン	ヤンマー	300 kW	S57	R4	自動	○
	吐出量 (小計)											
雨水				3	台	382.00 (m3/min)						
内堀 ポンプ場	(一般排水路施設)											
	雨水No.1	水中	西島	700	60.00	内蔵水中モーター		110 kW	H4		自動	○
	雨水No.2	水中	西島	700	60.00	内蔵水中モーター		110 kW	H4		自動	○
	雨水No.3	水中	西島	700	60.00	内蔵水中モーター		110 kW	H4		自動	○
	吐出量 (小計)											
雨水				3	台	180.00 (m3/min)						
小計	施設数 (都市下水路施設)			1 施設								
	施設数 (一般排水路施設)			2 施設								
	ポンプ台数・吐出量 (都市下水路施設)											
	雨水				7	台	1,796.00 (m3/min)					
	ポンプ台数・吐出量 (一般排水路施設)											
雨水				6	台	562.00 (m3/min)						

ポンプ場一覧表
国土交通省所管施設（受託事業）

河川排水機場

名称	種類 およびNo.	ポンプ型式	ポンプ メーカー	口径 mm	吐出量 m ³ /min	原動機	原動機 メーカー	動力	完成年度		運転 方式	自家発電機 対象ポンプ
									ポンプ	原動機		
河 原 田 排 水 機 場	雨水No.1	縦型斜流	三菱	1,200	180.00	ディーゼルエンジン	ヤンマー	184 kW	S54	R3	手動	○
	雨水No.2	縦型斜流	三菱	1,200	180.00	ディーゼルエンジン	ヤンマー	184 kW	S54	R4	手動	○
	吐出量（小計）											
	雨水	2	台	360.00 (m ³ /min)								

0

四日市港管理組合所管施設（受託事業）

高潮対策排水機場

名称	種類 およびNo.	ポンプ型式	ポンプ メーカー	口径 mm	吐出量 m ³ /min	原動機	原動機 メーカー	動力	完成年度		運転 方式	自家発電機 対象ポンプ
									ポンプ	原動機		
豊 栄 樋 門 排 水 機 場	雨水No.1	水中	荏原	800	90.00	内蔵水中モーター		110 kW	R1		自動	5台の内 いずれか4台
	雨水No.2	水中	荏原	800	90.00	内蔵水中モーター		110 kW	R1		自動	
	雨水No.3	水中	荏原	800	90.00	内蔵水中モーター		110 kW	R1		自動	
	雨水No.4	水中	荏原	800	90.00	内蔵水中モーター		110 kW	R4		自動	
	雨水No.5	水中	新明和	500	40.00	内蔵水中モーター		75 kW	S50		自動	
	雨水No.6	横型斜流	粟村	1,300	220.00	ディーゼルエンジン	ダイハツ	202 kW	H26	H14	自動	○
	*雨水No.5は市所有設備											
吐出量（小計）												
	雨水	6	台	620.00 (m ³ /min)								

小計

施設数	2	施設										
ポンプ台数・吐出量												
雨水	8	台	980.00 (m ³ /min)									

ポンプ場一覧表
その他施設

工場排水ポンプ

名称	種類 およびNo.	ポンプ型式	ポンプ メーカー	口径 mm	吐出量 m ³ /min	原動機	原動機 メーカー	動力	完成年度		運転 方式	自家発電機 対象ポンプ
									ポンプ	原動機		
工場 排 水 機 場	No.1	陸上斜流	日立	250	8.00	モーター	日立	18.5 kW	H10		自動	○
	No.2	陸上斜流	日立	250	8.00	モーター	日立	18.5 kW	H10		自動	○
	No.3	陸上斜流	日立	200	7.00	モーター	日立	18.5 kW	H10		自動	○
	吐出量 (小計)											
	雨水		3	台	23.00 (m ³ /min)							
小 計	施設数		1	施設								
	ポンプ台数・吐出量											
	雨水		3	台	23.00 (m ³ /min)							

ポンプ場一覧表

地下ポンプ場

名称	台数	ポンプ型式	ポンプメーカー	口径mm	吐出力 m3/min	総吐出力 m3/min	動力/台	完成年度	可搬式 発電機容量	
								ポンプ		
(公共下水道区域内施設)		*全て、自動運転可能								
1	富田浜元地下ポンプ場	1	水中	新明和	200	9.00	9.00	21 kW	S48	
2	富田浜元第2地下ポンプ場	1	水中	鶴見	300	20.00	20.00	37 kW	S57	60
3	富田浜地下ポンプ場	1	水中	新明和	300	20.00	20.00	37 kW	S48	60
4	富田浜第2地下ポンプ場	1	水中	新明和	300	20.00	20.00	37 kW	S53	60
5	茂福北村地下ポンプ場	1	水中	新明和	350	25.00	25.00	37 kW	S50	
		1	水中	荏原	80	0.90	0.90	3.7 kW	H18	
6	安島地下ポンプ場	2	水中	新明和	350	25.00	50.00	37 kW	H3	60(1台分)
7	三滝通り地下ポンプ場	2	水中	久保田	450	28.80	57.60	95 kW	S60	
8	三滝通り第2地下ポンプ場	2	水中	久保田	450	28.80	57.60	95 kW	S61	
9	納屋運河地下ポンプ場	1	水中	鶴見	700	57.00	57.00	55 kW	H25	150(440V)
		1	水中	鶴見	400	13.00	13.00	15 kW	H25	
10	本町地下ポンプ場	1	水中	鶴見	400	24.00	24.00	37 kW	S58	60
11	浜田地下ポンプ場	1	水中	新明和	500	40.00	40.00	75 kW	H5	
		1	水中	新明和	350	25.00	25.00	37 kW	H5	60
12	八剣地下ポンプ場	1	水中	新明和	800	80.00	80.00	90 kW	S63	210(定置)
13	新正地下ポンプ場	1	水中	新明和	150	2.50	2.50	3.7 kW	H2	
		1	水中	荏原	500	40.00	40.00	75 kW	H13	220(440V)
14	大井の川地下ポンプ場	1	水中	新明和	300	20.00	20.00	37 kW	S49	
15	塩浜地下道地下ポンプ場	2	水中	鶴見	80	0.50	1.00	1.5 kW	H10	
16	磯津第3地下ポンプ場	1	水中	鶴見	200	4.00	4.00	7.5 kW	H2	60 (37kw非常用)
17	磯津第6地下ポンプ場	1	水中	鶴見	200	4.50	4.50	11 kW	S59	45
18	富田浜元町28区画地下ポンプ場	3	水中	鶴見	200	4.77	14.31	22 kW	H17	60
	六呂見排水路排水ポンプ	2	水中	鶴見	150	1.80	3.60	22 kW	H29	
施設数 (公共下水道区域内施設)		19							施設	
ポンプ台数・吐出力										
雨水		30			台		589.01 (m3/min)			
(一般排水路施設)		*全て、自動運転可能								
19	小倉新田地下ポンプ場	2	水中	鶴見	200	2.50	5.00	7.5 kW	H10, H29	
20	吉崎地下ポンプ場	1	水中	荏原	300	10.00	10.00	22 kW	H3	
	霞ヶ浦南部排水路排水ポンプ	2	水中	新明和	150	2.46	4.92	18.5 kW	H31	
施設数 (一般排水路施設)		3							施設	
ポンプ台数・吐出力										
雨水		5			台		19.92 (m3/min)			
施設数		22							施設	
ポンプ台数・吐出力										
雨水		35			台		608.93 (m3/min)			

ポンプ場集計表								
	施設数	ポンプ計		雨水ポンプ		汚水ポンプ		
		台数	m3/min	台数	m3/min	台数	m3/min	
公共下水道施設	中継ポンプ場	4	34	3,725.31	19	3,435.17	15	290.14
	小規模中継ポンプ場	9	27	189.87	2	79.40	25	110.47
	雨水ポンプ場	17	78	20,191.66	78	20,191.66		
	雨水調整池	7	20	130.81	20	130.81		
	合流改善用滞水池	3	4	7.20			4	7.20
	地下ポンプ場	19	30	589.01	30	589.01		
都市下水路施設	雨水ポンプ場	1	7	1,796.00	7	1,796.00		
一般排水路施設	雨水ポンプ場	2	6	562.00	6	562.00		
	地下ポンプ場	3	5	19.92	5	19.92		
受託施設	排水機場	2	8	980.00	8	980.00		
その他施設	富田・富洲原雨水1号幹線施設	2						
	工場排水機場	1	3	23.00			3	23.00
合計		70	222	28,214.78	175	27,783.97	47	430.81

*計画、建設中のものは除く。

ポンプ場集計表（まとめ）								
	施設数	ポンプ計		雨水ポンプ		汚水ポンプ		
		台数	m3/min	台数	m3/min	台数	m3/min	
全体	中継ポンプ場	4	34	3,725.31	19	3,435.17	15	290.14
	小規模中継ポンプ場	9	27	189.87	2	79.40	25	110.47
	雨水ポンプ場	20	91	22,549.66	91	22,549.66		
	受託ポンプ場	2	8	980.00	8	980.00		
	雨水調整池	7	20	130.81	20	130.81		
	合流改善用滞水池	3	4	7.20			4	7.20
	地下ポンプ場	22	35	608.93	35	608.93		
	その他施設	3	3	23.00			3	23
合計		70	222	28,214.78	175	27,783.97	47	430.81

*計画、建設中のものは除く。

【資料 2 - 7 - ③】排水機場施設一覧表

	施設名	所在地	電話番号	備考
1	北五味塚排水機場	楠町小倉1884-4	397-5800	保守点検を東海メンテナンス㈱へ委託
2	南五味塚排水機場	楠町南五味塚614-1	397-5801	保守点検を東海メンテナンス㈱へ委託

排水機場一覧表 湛水防除施設

名称	種類 およびNo.	ポンプ型式	ポンプ メーカー	口径 mm	吐出量 m3/min	原動機	原動機 メーカー	動力	完成年度		運転 方式	自家発電機 対象ポンプ
									ポンプ	原動機		
北 五 味 塚 排 水 機 場	No.1	横型軸流	西島	800	84.00	ディーゼルエンジン	三菱	150 PS	S28		自動	○
	No.2	横型軸流	西島	800	84.00	ディーゼルエンジン	三菱	150 PS	S28		自動	○
	No.3	縦型軸流	西島	600	48.00	モーター	明電舎	50 kW	H11		自動	
	No.4	横型軸流	荏原	1,350	215.00	ディーゼルエンジン	三菱	250 PS	S54		手動	○
	吐出量 (小計)											
雨水		4		台	431.00 (m3/min)							
南 五 味 塚 排 水 機 場	No.1	横型軸流	西島	1,200	150.00	ディーゼルエンジン	ヤンマー	115 PS	S54		手動	○
	No.2	横型軸流	西島	300	12.00	モーター	富士電機	30 kW	H3		自動	○
	No.3	水中ポンプ	鶴見	600	40.00	モーター	東芝	55 kW	H10		自動	
	吐出量 (小計)											
雨水		3		台	202.00 (m3/min)							
小 計	施設数		2		施設							
	ポンプ台数・吐出量											
	雨水		7		台	633.00 (m3/min)						

【資料2-7-④】

要配慮者利用施設一覧（洪水浸水想定区域内）

番号	施設名	所在地	鈴鹿川 内部川	朝明川	三滝川 海蔵川	天白川 鹿化川
1	北部児童館	富州原町31-50		○		
2	塩浜児童館	大字塩浜887-1	○			○
3	こども子育て交流プラザ	東新町26-32			○	
4	橋北子育て支援センター	午起一丁目3-13			○	
5	塩浜子育て支援センター	大字塩浜887-1	○			○
6	日永学童保育園	日永西二丁目3-12				○
7	ときわ学童保育所	城西町13-46			○	○
8	ときわ第3学童保育所	城西町9-20				○
9	下野学童保育所	朝明町501-1		○		
10	富洲原学童保育所	富州原町31-14		○		
11	浜田学童保育所	十七軒町4-4				○
12	大矢知第3学童保育所	下さざらい町11-7		○		
13	富田地区第1第2学童保育所	富田一丁目3-13		○		
14	富田地区第3学童保育所	富田一丁目11-12		○		
15	河原田学童保育所	河原田町2360-6	○			
16	河原田第2学童保育所	河原田町2369	○			
17	楠町第1学童保育所	楠町北五味塚2027	○			
18	楠町第2学童保育所	楠町北五味塚1750	○			
19	中央学童保育所	北条町11-9			○	○
20	下野第3学童保育所	四日市市朝明町1951		○		
21	大矢知第2学童保育所	四日市市大矢知町1134-5		○		
22	ゆいて	市場町1165-1		○		
23	サポートセンターあいぷろ	生桑町549番地1			○	
24	アプリ児童デイサービス四日市鶴の森	鶴の森一丁目12-3				○
25	アプリ児童デイサービス四日市芝田/アプリキッズ四日市西伊倉	西伊倉町1-41			○	
26	わかば四日市なかがわら	中川原三丁目2-31			○	
27	主体会 KIDSデイサービス	城北町8番1号			○	○
28	むーみん	天カ須賀五丁目2-3		○		
29	ハッピーテラス大矢知教室	蒔田四丁目2番11号		○		
30	子どもの広場四日市	富田三丁目2番89号		○		
31	LITALICOジュニア四日市教室	諏訪栄町15-4			○	○
32	アートチャイルドケアSEDスクール四日市	陶栄町3番2号			○	
33	児童発達支援ikikata	赤堀二丁目2番34号			○	○
34	ティアランド	安島二丁目8-10			○	
35	放課後等デイサービス ウィズ・ユウ四日市久保田	久保田一丁目1番20号			○	
36	放課後等デイサービスLeaf	新正四丁目16番15号			○	○
37	つくし 四日市南	楠町北五味塚2350番地	○			
38	すまいる 四日市	浜田町17-10				○
39	放課後等デイサービス ひかり	富州原町1-12		○		
40	つくし うのもり	城北町1-12			○	○
41	放課後等デイサービスAA0うねめ	采女町1748番地1	○			

番号	施設名	所在地	鈴鹿川 内部川	朝明川	三滝川 海蔵川	天白川 鹿化川
42	生活支援センター4LIFE	塩浜町1-7	○			○
43	こたつスマイルクラブときわ	ときわ二丁目10番1号			○	
44	Prep Job	鶉の森二丁目2番1号			○	○
45	Fun Place to Go (行くと楽しい場所) 智積教室	智積町990			○	
46	ひまわりキッズ	諏訪町3-15			○	○
47	ハッピーテラス四日市北教室	富田一丁目25-11		○		
48	放課後等デイサービス ひかりねくすと	富州原町348-4		○		
49	Kiddy 四日市南	四日市楠町北五味塚77-1	○			
50	放課後等デイサービス ウィズ・ユ-四日市小杉	小杉町1023番地8			○	
51	放課後等デイサービス ひかりすてっぷ	新浜町11-7			○	
52	ホームわかば	四日市市赤堀2丁目2番23号			○	○
53	ホームサボテン (ホームわかば・サテライト)	四日市市ときわ5丁目2-45				○
54	川島荘 1-15/コミュニティハウス・オレゴン	四日市市川島町1026-1			○	
55	富田ハウス	四日市市富田2-10-1		○		
56	グループホームひまわり	四日市市昌栄町14番15号				○
57	グループホームビートル四日市中川原	四日市市中川原1-3-23			○	○
58	グループホームビートル四日市諏訪町	四日市市諏訪町3-5				○
59	グループホームビートル四日市新町	四日市市新町4-5				○
60	グループホームすりんくす	四日市市大井手1丁目1番34号			○	
61	虹のふもと	四日市市諏訪栄町3番4号			○	○
62	みどりの家河原田	四日市市河原田町1301	○			
63	障害者ITカレッジ四日市	四日市市中浜田町3-28				○
64	ユニバーサル就労センター	四日市市諏訪栄町3番4号			○	○
65	希望の集 ひなが	四日市市日永二丁目1番10号				○
66	ウェルビー四日市センター	四日市市三栄町3-15				○
67	サルビア	四日市市幸町4番16号				○
68	アネラ四日市	四日市市諏訪栄町5番地4			○	○
69	四季	四日市市浜田町6番6号				○
70	サンシググリーンサポート	四日市市河原田町1301	○			
71	ジョブズ塩浜	四日市市大池町56	○			○
72	こころ	四日市市富田1丁目24-38		○		
73	みどりの家日永	四日市市日永4-2-41	○			○
74	おのえ作業所	四日市市尾上町3-12				○
75	日永福祉作業所	四日市市日永東3-6-5	○			○
76	オンリーワン	四日市市富洲原町27-3		○		
77	障害者自立支援施設あさけワークス	四日市市千代田町485-4		○		
78	「菜」	四日市市尾平町1956-9			○	
79	まいぶらす	四日市市諏訪町7番15号				○
80	ゆったりクラブ	四日市市栄町8-9				○
81	風っこ	四日市市大字羽津乙873番地11		○		
82	生活介護事業所 里紗心庵	四日市市久保田1丁目2-21			○	
83	生活介護事業所ばれっと	四日市市諏訪町10番9号			○	○
84	冬しらず	四日市市智積町3219番地			○	
85	希望の種 寺方事業所	四日市市寺方町2021-2			○	

番号	施設名	所在地	鈴鹿川 内部川	朝明川	三滝川 海蔵川	天白川 鹿化川
86	ユーユーハウス	四日市市智積町3219			○	
87	グループホームビートル	諏訪町3-5			○	○
88	グループホームらぼーる2号館	日永4丁目4-27				○
89	生活介護事業所 かしの木	日永西三丁目4-1				○
90	生活介護事業所 ぱれっと	諏訪町10番9号			○	○
91	わおんグループホーム四日市	河原田町2115番地3	○			
92	自立訓練事業所ここのケア施設 はじめの一步	諏訪町8-12 諏訪クロノビル1・2・3F			○	○
93	生活介護事業所 Leaf高角	高角町字宮の前640番地1			○	
94	生活介護ひかりこねくと	新浜町11-7			○	
95	にゃんゲーカフェよっかいち	中浜田町3-28 大進ビル2F			○	
96	ディーキャリア四日市オフィス	安島1丁目1番3号 第一富士ビル4階				○
97	ブラン・ブルー	新正5丁目3-22			○	○
98	さくらカンパニー	赤堀1丁目7-23				○
99	ONEGAME四日市	城東町21-16			○	○
100	わかばファーム四日市	山分町491-1		○		
101	生活介護tetote	富田1-26-26		○		
102	グループホーム ビートルケア四日市宮東町	宮東町1-24-2	○			○
103	リウォーク新正	新正二丁目4-27				○
104	デジコ在宅介護サービスセンター	新正四丁目13-3				○
105	天カ須賀在宅介護サービスセンター	天カ須賀四丁目7-25		○		
106	デイサービスセンター富田ひまわり	富田一色町9-15		○		
107	富州原通所介護センター	富州原町2-80		○		
108	四季の郷デイサービス潮彩の家	富田浜元町5-9		○		
109	富田浜在宅介護サービスセンター指定通所介護事業所	富田浜町26-14		○		
110	デイサービス笑門来福あかほり	赤堀一丁目4-7			○	○
111	常磐在宅介護サービスセンター	城東町3-22			○	○
112	ゴールドエイジ城西デイサービス	城西町6-13			○	○
113	パナソニック エイジフリーケアセンター四日市芝田・デイサービス	芝田一丁目10-11			○	
114	ユートピア在宅介護サービスセンター(通所介護事業所)	久保田二丁目12-8			○	
115	みどりデイサービスセンター	日永二丁目5-45				○
116	デイサービスエクセレント	日永東三丁目11-20	○			○
117	デイサービスるびなす	日永西三丁目22-24				○
118	デイサービスエフ	日永西四丁目11-21				○
119	北勢つどい場デイサービス	馳出町三丁目35-1	○			○
120	社会福祉法人風薫会しおはまデイサービスセンター	塩浜栄町471	○			
121	英水苑在宅介護サービスセンター	智積町34-1			○	
122	デイサービスセンターのぞみ	智積町806			○	
123	ハピネスやさしとデイサービスセンター	千代田町325-1		○		
124	デイサービスにっこり山城	山城町1014		○		
125	デイサービス下之宮ルピナス	下之宮町71-1		○		
126	ツクイ四日市下之宮	下之宮町292-1		○		
127	ケアパートナー四日市	大矢知町1061		○		
128	デイサービスゴールドエイジ松寺	松寺二丁目18-31		○		

番号	施設名	所在地	鈴鹿川 内部川	朝明川	三滝川 海蔵川	天白川 鹿化川
129	L T S 通所介護サービスセンター	大治田二丁目18-19	○			
130	聖十字保々在宅介護サービスセンター	中野町2492		○		
131	デイサービスこまち+プラス	野田二丁目1-10			○	
132	デイサービスセンター サクラさくら	浜一色町15-14-1			○	
133	高浜楽々館 通所介護事業所	高浜町8-26			○	
134	四日市市社会福祉協議会 指定通所介護事業所 ゆりかもめ	楠町北五味塚1450-1	○			
135	富田浜病院 指定通所リハビリテーション事業所	富田浜町26-14		○		
136	富田浜老人保健施設	富田浜町26-14		○		
137	介護老人保健施設 みえ川村老健	城東町3-21			○	○
138	四日市ショートステイ そよ風	城西町12-16			○	○
139	パナソニック エイジフリー ケアセンター四日市芝田・ショートステイ	芝田一丁目10-11			○	
140	特別養護老人ホーム アリビオ	塩浜149-1	○			
141	特別養護老人ホーム 風の路	塩浜栄町471	○			
142	特別養護老人ホーム 英水苑	智積町34-1			○	
143	聖十字四日市 老人福祉施設	中野町2494-1		○		
144	特別養護老人ホーム さくらスマイル ショートステイ	浜一色町15-14-1			○	
145	介護老人福祉施設 みのりの里	楠町本郷1139-1	○			
146	天カ須賀短期入所生活介護事業所	天カ須賀四丁目7-25		○		
147	ユートピア短期入所生活介護施設	久保田二丁目12-8			○	
148	ハピネスやさしと短期入所生活介護	千代田町325-1		○		
149	小規模介護老人保健施設 浜っこサテライト	富田浜町29-20		○		
150	みえのはな 四日市	滝川町13-3			○	
151	富田浜特別養護老人ホーム浜風	富田浜町25-10		○		
152	南部陽光苑	河原田町2146	○			
153	特別養護老人ホームさくらスマイル	浜一色町15-14-1			○	
154	特別養護老人ホーム高浜楽々館	高浜町8-26			○	
155	デイサービスフィジオ	新町4-2				○
156	認知症・一般通所介護織りがみの郷	茂福町1-21		○		
157	リハビリテーションスタジオあすか	赤堀南町6-7			○	○
158	デイサービスセンター石塚ひまわり	石塚町10-23			○	○
159	デイサービス オリーブ	芝田二丁目3-35			○	
160	デイサービスセンター松本ひまわり	松本3-1			○	
161	リハビリデイサービスみんなの家 四日市日永	日永四丁目1-49	○			○
162	リハビリデイサービスみんなの家 @one 四日市日永	日永四丁目1-49	○			○
163	デイサービスクラス四日市南	日永東三丁目15-21	○			○
164	デイサービス杉の木	東日野町354-6				○
165	デイサービスセンタークラナひまわり	采女町1115-1	○			
166	デイサービスセンターおり鶴	南小松町629	○			
167	北勢デイサービス	塩浜1014	○			
168	デイサービスセンター四日市北にじ	伊坂町1636-4		○		
169	リハビリデイこころゆたか	大矢知町1076-3		○		
170	デイサービスセンターニコニコ	松寺三丁目6-29		○		

番号	施設名	所在地	鈴鹿川 内部川	朝明川	三滝川 海蔵川	天白川 鹿化川
171	デイサービス四日市楠館	楠町小倉764-1	○			
172	みのりの里デイサービスセンター	楠町本郷1139-1	○			
173	共用型デイ織りがみ・川島	川島町6659			○	
174	共用型デイ織りがみ・大矢知	川北一丁目11-11		○		
175	グループホーム白砂	天カ須賀一丁目1-17		○		
176	グループホーム四季の郷富田	東茂福町4-4		○		
177	色えんぴつ・四日市	赤堀一丁目6-2			○	○
178	グループホームおり鶴	南小松町632	○			
179	ういるグループホーム塩浜	塩浜4147-1	○			○
180	桜グループホーム	智積町1095			○	
181	ういるグループホーム山城	山城町1148-1		○		
182	グループホーム 織りがみ	川北一丁目11-11		○		
183	グループホームゆう・河原田	河原田町1973 - 6	○			
184	グループホーム花びよりかいぞう	野田二丁目6-12			○	
185	けあビジョンホーム四日市	楠町北五味塚914-3	○			
186	クレヨン・四日市	赤堀一丁目6-5			○	○
187	富洲原複合型サービスセンター（小規模多機能型 居宅介護・訪問看護）	富洲原町2-80		○		
188	ゴールドエイジさつき	城西町6-13			○	○
189	ナーシングホームもも四日市	朝明町441-1		○		
190	特別養護老人ホーム天カ須賀	天カ須賀一丁目1-17		○		
191	介護総合センターかんざき サテライト常磐	城西町13-45			○	○
192	地域密着型介護老人福祉施設入所者生活介護ハビ ネスちよだ	千代田町323-1		○		
193	地域密着型特別養護老人ホームかいぞうの里	野田一丁目6-25			○	
194	みえのはな四日市	滝川町13-3			○	
195	四季の郷富田	東茂福町4-4		○		
196	四季彩四日市	日永4丁目5番57号				○
197	四日市北にじ	伊坂町1636-4		○		
198	憩いの里四日市ケアホーム南棟	大治田二丁目18-19	○			
199	住宅型有料老人ホーム花びより日永	日永西2丁目14-1				○
200	SBハウス エビス	塩浜1014番地	○			
201	医心館四日市Ⅱ	芝田一丁目1番20号			○	
202	憩いの里四日市ケアホーム	大治田2丁目18-19	○			
203	花びより赤堀	赤堀一丁目4番7号			○	○
204	ゴールドエイジ エフ	日永西四丁目11-21				○
205	ゴールドエイジ エクセレント	日永東三丁目11-20	○			○
206	ゴールドエイジ オリーブ	芝田二丁目3-35			○	
207	プレステージ四日市楠館	楠町小倉764-1	○			
208	サービス付き高齢者向け住宅にっこり山城	山城町1014		○		
209	すこやかレジデンス	生桑町654-1			○	
210	サービス付き高齢者向け住宅るびなす	日永西3丁目22-24				○
211	ゴールドエイジ下之宮ルピナス	下之宮町71-1		○		
212	医心館 四日市	赤堀南町2-25			○	○
213	よい館四日市北	松寺二丁目5番18号		○		
214	サービス付き高齢者向け住宅ひまわり富田	富田一色町9-15		○		

番号	施設名	所在地	鈴鹿川 内部川	朝明川	三滝川 海蔵川	天白川 鹿化川
215	有料老人ホーム あみーご倶楽部四日市日永	日永五丁目1-21	○			○
216	ゴールドエイジ松寺	松寺2丁目18番31号		○		
217	ゴールドライフ富田	富田一色町7-4		○		
218	デイサービスセンターマザーアース	下之宮町260-1		○		
219	介護老人保健施設 老健クローバー	小古曾町2728-1	○			
220	住宅型有料老人ホームだんらん	大矢知町930番地3		○		
221	サービス付き高齢者向け住宅まめ蔵	采女町字松ノ木1716-1	○			
222	ナーシングホームしらゆりケアkomorebi	日永西2丁目4301-1				○
223	四日市市立富洲原保育園	富州原町31-35		○		
224	四日市市立大矢知保育園	松寺一丁目11-12		○		
225	四日市市立中央保育園	元新町2-17				○
226	四日市市立ときわ保育園	ときわ五丁目1-12				○
227	四日市市立富田保育園	富田二丁目12-9		○		
228	四日市市立海蔵保育園	大字西阿倉川883-1			○	
229	四日市市立内部保育園	采女町1576-1	○			
230	四日市市立磯津保育園	大字塩浜3050-2	○			
231	四日市市立神前保育園	高角町2985-1			○	
232	四日市市立日永中央保育園	日永西四丁目1-29				○
233	四日市市立下野中央保育園	朝明町498-1		○		
234	四日市市立橋北こども園	東新町26-32			○	
235	四日市市立塩浜こども園	柳町33	○			○
236	四日市市立保々こども園	西村町2725-1		○		
237	四日市市立楠こども園	楠町北五味塚2060-63	○			
238	日永保育園	日永二丁目13-23				○
239	浜田保育園	浜田町10-15				○
240	ローズ幼稚園	桜町534			○	
241	海山道保育園	海山道町一丁目57-4	○			○
242	三重愛育保育園	生桑町14-3			○	
243	河原田保育園	河原田町387	○			
244	たいすい中央保育園	鶉の森一丁目10-20			○	○
245	日の本保育園	松原町3-2		○		
246	どんぐり保育園	野田二丁目8-3			○	
247	内部ハートピア保育園	采女町916-1	○			
248	たいよう保育園	赤堀一丁目6番25号			○	○
249	日の本第二保育園	松原町22-10		○		
250	たいすいノース保育園	川北一丁目710		○		
251	保育所ちびっこハウスあかほり園	赤堀二丁目13-18				○
252	Kinder gartenイオンモール四日市北園	富州原町221-2		○		
253	キッズ・ティアラ	鶉の森一丁目3-2			○	○
254	たいすいきッズステーション	浜田町6-11				○
255	もりのくに国際幼保園	大矢知町952-1		○		
256	まちなかフジ保育園	西新地14-23			○	
257	にじいろランド四日市園	蒔田四丁目2-10		○		
258	山口堂保育園	日永四丁目4-38	○			○
259	きつずはうすココロンぷらす	赤堀新町8-12			○	○

番号	施設名	所在地	鈴鹿川 内部川	朝明川	三滝川 海蔵川	天白川 鹿化川
260	K i n d e r g a r t e nはづ園	羽津町11-17				
261	K i n d e r g a r t e nあけぼの園	曙一丁目1-8				○
262	スマイルキッズルーム	ときわ一丁目2番18号			○	
263	四日市市立四日市幼稚園	元町10-4			○	
264	四日市市立富田幼稚園	富田一丁目24-26		○		
265	四日市市立海蔵幼稚園	大字東阿倉川580			○	
266	四日市市立内部幼稚園	采女町911	○			
267	四日市市立下野幼稚園	朝明町464		○		
268	四日市市立富洲原幼稚園	富洲原町31-14		○		
269	四日市市立八郷中央幼稚園	千代田町265-1		○		
270	四日市市立桜幼稚園	桜町1420			○	
271	四日市市立常磐中央幼稚園	ときわ五丁目4-53				○
272	暁幼稚園	天カ須賀五丁目2-5		○		
273	エンゼル幼稚園	千代田町459		○		
274	富田文化幼稚園	大字茂福905-4		○		
275	ひかり幼稚園	伊倉二丁目8-23			○	
276	まきば幼稚園	松本三丁目1-37			○	
277	海の星カトリック幼稚園	十七軒町2-4				○
278	桜あおい幼稚園	智積町6104			○	
279	ちびっこハウスⅡ	赤堀二丁目13-18				○
280	三重ヤクルト販売株式会社四日市センター「やくるとえん」	新正5丁目4-34			○	○
281	託児所ま〜めいど	浜一色町15-50			○	
282	保育ルームチューリップ四日市ルーム	日永4-4-38	○			○
283	ピッコロ	浜町3-6				○
284	もりのくにHAPPY親子園	天カ須賀四丁目225-1		○		
285	キッズ・ティアラⅡ	鶴の森一丁目12-6				○
286	イオンゆめみらい保育園四日市泊	泊小柳町4-5-3	○			
287	市立四日市病院託児所 なないろ保育園	伊倉1丁目2番75号			○	
288	主体会病院附属こひつじ保育所	城北町8-1				○
289	キッズランドあおぞら	赤堀新町9番5号				○
290	富田浜病院グループ院内保育園 はまのこ	富田浜町26-14		○		
291	ホテルルートイン四日市南	日永東3丁目9-18	○			○
276	医療法人 前田医院	四日市市富田2丁目11-2		○		
277	四日市レディースクリニック	四日市市小生町800番地			○	
278	慈芳産婦人科	四日市市ときわ4丁目4-17			○	○
279	佐藤クリニック	四日市市中納屋町4-1				○
280	医療法人 石田胃腸科病院	四日市市朝日町1-15				○
281	市立四日市病院	四日市市芝田二丁目2番37号			○	
282	医療法人 富田浜病院	四日市市富田浜町26-14		○		
283	中部西小学校	北町2-23			○	
284	浜田小学校	北浜田町13-6				○
285	塩浜小学校	塩浜町1	○			○
286	富洲原小学校	富洲原町31-14		○		
287	富田小学校	富田1-24-49		○		

番号	施設名	所在地	鈴鹿川 内部川	朝明川	三滝川 海蔵川	天白川 鹿化川
288	日永小学校	日永4-5-13				○
305	常磐小学校	城西町9-14			○	○
306	内部小学校	采女町888-1	○			
307	河原田小学校	河原田町70	○			
308	大矢知興讓小学校	大矢知町1212		○		
309	八郷小学校	平津町99-1		○		
310	下野小学校	朝明町475-1		○		
311	保々小学校	西村町2741		○		
312	中央小学校	元新町2-36				○
313	橋北小学校	川原町25-22			○	
314	楠小学校	楠町北五味塚2060-9	○			
315	中部中学校	西浦2-5-36			○	
316	港中学校	十七軒町10-41				○
317	塩浜中学校	塩浜4096	○			
318	富洲原中学校	天力須賀5-3-10		○		
319	富田中学校	東茂福町4-19		○		
320	保々中学校	西村町2787-2		○		
321	西朝明中学校	北山町1169		○		
322	内部中学校	波木町697	○			
323	楠中学校	楠町北五味塚2092	○			
324	三重県立四日市高等学校	四日市市富田四丁目1-43		○		
325	三重県立四日市工業高等学校	四日市市日永東三丁目4-63	○			○

【資料 2-7-④】

要配慮者利用施設一覧（高潮浸水想定区域内）

番号	施設名	所在地	高潮浸水想定区域
1	四日市市立富洲原保育園	富州原町31-35	○
2	四日市市立羽津保育園	羽津中二丁目3-2	○
3	四日市市立大矢知保育園	松寺一丁目11-12	○
4	四日市市立中央保育園	元新町2-17	○
5	四日市市立ときわ保育園	ときわ五丁目1-12	○
6	四日市市立富田保育園	富田二丁目12-9	○
7	四日市市立磯津保育園	大字塩浜3050-2	○
8	四日市市立日永中央保育園	日永西四丁目1-29	○
9	四日市市立橋北こども園	東新町26-32	○
10	四日市市立塩浜こども園	柳町33	○
11	四日市市立楠こども園	楠町北五味塚2060-63	○
12	日永保育園	日永二丁目13-23	○
13	浜田保育園	浜田町10-15	○
14	海山道保育園	海山道町一丁目57-4	○
15	たいすい中央保育園	鵜の森一丁目10-20	○
16	日の本保育園	松原町3-2	○
17	たいよう保育園	赤堀一丁目6番25号	○
18	日の本第二保育園	松原町22-10	○
19	たいすいノース保育園	川北一丁目710	○
20	きっずほうすココロン	羽津中一丁目5-17	○
21	保育所ちびっこハウスあかほり園	赤堀二丁目13-18	○
22	Kinder gardenイオンモール四日市北園	富州原町221-2	○
23	キッズ・ティアラ	鵜の森一丁目3-2	○
24	たいすいキッズステーション	浜田町6-11	○
25	まちなかフジ保育園	西新地14-23	○
26	にじいろランド四日市園	蒔田四丁目2-10	○
27	山口堂保育園	日永四丁目4-38	○
28	キッズガーデンいずみ	中川原一丁目3-5	○
29	Kinder gardenうのもり園	鵜の森一丁目6-12	○
30	きっずほうすココロンぶらす	赤堀新町8-12	○
31	Kinder gardenはづ園	羽津町11-17	○
32	Kinder gardenあけぼの園	曙一丁目1-8	○
33	四日市市立四日市幼稚園	元町10-4	○
34	四日市市立富田幼稚園	富田一丁目24-26	○
35	四日市市立富洲原幼稚園	富州原町31-14	○
36	四日市市立常磐中央幼稚園	ときわ五丁目4-53	○
37	暁幼稚園	天カ須賀五丁目2-5	○
38	富田文化幼稚園	大字茂福905-4	○
39	羽津文化幼稚園	別名五丁目4-31	○
40	海の星カトリック幼稚園	十七軒町2-4	○
41	ちびっこハウスⅡ	赤堀二丁目13-18	○
42	三重ヤクルト販売株式会社四日市センター「やくるとえん」	新正5丁目4-34	○
43	託児所ま〜めいど	浜一色町15-50	○
44	保育ルームチューリップ四日市ルーム	日永4-4-38	○
45	ピッコロ	浜町3-6	○
46	もりのくにHAPPY親子園	天カ須賀四丁目225-1	○

番号	施設名	所在地	高潮浸水想定区域
47	キッズ・ティアラⅡ	鶯の森一丁目12-6	○
48	OCEAN	堀木2丁目12-2	○
49	サンシャインスクール	芝田1-2-44	○
50	イオンゆめみらい保育園四日市泊	泊小柳町4-5-3	○
51	マミークラブ	西浦1丁目8?11	○
52	SWSこねくとキッズ四日市	南納屋町15-9	○
53	近鉄ほいくえん四日市	諏訪栄町7-34	○
54	市立四日市病院託児所 なないろ保育園	伊倉1丁目2番75号	○
55	主体会病院附属こひつじ保育所	城北町8-1	○
56	かすみ園	白須賀1丁目12番8号	○
57	キッズランドあおぞら	赤堀新町9番5号	○
58	富田浜病院グループ院内保育園 はまのこ	富田浜町26-14	○
59	ホテルルートイン四日市南	日永東3丁目9-18	○
60	こどもの家	諏訪栄町22-25	○
61	北部児童館	富州原町31-50	○
62	塩浜児童館	大字塩浜887-1	○
63	こども子育て交流プラザ	東新町26-32	○
64	橋北子育て支援センター	午起一丁目3-13	○
65	塩浜子育て支援センター	大字塩浜887-1	○
66	四日市病児保育室	中部8-17	○
67	ときわ学童保育所	城西町13-46	○
68	ときわ第3学童保育所	城西町9-20	○
69	富洲原学童保育所	富州原町31-14	○
70	浜田学童保育所	十七軒町4-4	○
71	富田地区第1第2学童保育所	富田一丁目3-13	○
72	富田地区第3学童保育所	富田一丁目11-12	○
73	楠町第1学童保育所	楠町北五味塚2027	○
74	楠町第2学童保育所	楠町北五味塚1750	○
75	中部西学童保育所「まんなかキッズ」	西町2-12	○
76	中部西第2学童保育所	西町14-4	○
77	羽津北学童保育所	羽津中三丁目1-3	○
78	中央学童保育所	北条町11-9	○
79	中央第3学童保育所	高砂町5-5	○
80	橋北学童保育所	川原町33-7	○
81	アプリ児童デイサービス四日市鶯の森	鶯の森一丁目12-3	○
82	主体会 KIDSデイサービス	城北町8番1号	○
83	むーみん	天カ須賀五丁目2-3	○
84	ハッピーテラス大矢知教室	蒔田四丁目2番11号	○
85	子どもの広場四日市	富田三丁目22番89号	○
86	LITALICOジュニア四日市教室	諏訪栄町15-4	○
87	てらびあぼけっと 四日市西浦教室	西浦二丁目4番5号	○
88	ハマケア四日市	富士町8-66	○
89	アートチャイルドケアSEDスクール四日市	陶栄町3番2号	○
90	児童発達支援 ikikata	赤堀二丁目2番34号	○
91	ティアランド	安島二丁目8-10	○
92	放課後等デイサービスLeaf	新正四丁目16番15号	○
93	つくし 四日市南	楠町北五味塚2350番地	○
94	すまいる 四日市	浜田町17-10	○
95	放課後等デイサービス ひかり	富州原町1-12	○

番号	施設名	所在地	高潮浸水想定区域
96	つくし うのもり	城北町1-12	○
97	生活支援センター4LIFE	塩浜町1-7	○
98	P r e p J o b	鶴の森二丁目2番1号	○
99	ひまわりキッズ	諏訪町3-15	○
100	ハッピーテラス四日市北教室	富田一丁目25-11	○
101	放課後等デイサービス ひかりねくすと	富州原町348-4	○
102	Kiddy 四日市南	四日市楠町北五味塚77-1	○
103	てらびあぼけっと 四日市富田教室	四日市市富田栄町32番6	○
104	コベルプラス 四日市オリンピック教室	末永町18番13号	○
105	放課後等デイサービス ひかりすてっぷ	新浜町11-7	○
106	ホームわかば	四日市市赤堀2丁目2番23号	○
107	ホームサボテン (ホームわかば・サテライト)	四日市市ときわ5丁目2-45	○
108	ホームつばさ	四日市市泊町3-3	○
109	富田ハウス	四日市市富田2-10-1	○
110	グループホームビートル四日市中川原	四日市市中川原1-3-23	○
111	グループホームビートル四日市諏訪町	四日市市諏訪町3-5	○
112	グループホームビートル四日市新町	四日市市新町4-5	○
113	グループホームビートル四日市新浜町	四日市市新浜町6-2	○
114	虹のふもと	四日市市諏訪栄町3番4号	○
115	障害者 I T カレッジ四日市	四日市市中浜田町3-28	○
116	ユニバーサル就労センター	四日市市諏訪栄町3番4号	○
117	希望の集 ひなが	四日市市日永二丁目1番10号	○
118	ウェルビー四日市センター	四日市市三栄町3-15	○
119	サルビア	四日市市幸町4番16号	○
120	ジョブズ四日市	四日市市末永町11番5号	○
121	アネラ四日市	四日市市諏訪栄町5番地4	○
122	四季	四日市市浜田町6番6号	○
123	ジョブズ塩浜	四日市市大池町56	○
124	こころ	四日市市富田1丁目24-38	○
125	みどりの家日永	四日市市日永4-2-41	○
126	おのえ作業所	四日市市尾上町3-12	○
127	日永福祉作業所	四日市市日永東3-6-5	○
128	オンリーワン	四日市市富洲原町27-3	○
129	まいぶらす	四日市市諏訪町7番15号	○
130	かすみヶ浦ブルーミングハウス	四日市市富士町8番5号	○
131	よつば食堂 よっかいち	四日市市大字羽津甲5163	○
132	ゆったりクラブ	四日市市栄町8-9	○
133	風っこ	四日市市大字羽津乙873番地11	○
134	生活介護事業所 かすみの里	四日市市白須賀1-12-8	○
135	生活介護事業所 里紗心庵	四日市市久保田1丁目2-21	○
136	生活介護事業所ばれっと	四日市市諏訪町10番9号	○
137	医療法人 前田医院	四日市市富田2丁目11-2	○
138	慈芳産婦人科	四日市市ときわ4丁目4-17	○
139	佐藤クリニック	四日市市中納屋町4-1	○
140	医療法人 石田胃腸科病院	四日市市朝日町1-15	○
141	医療法人 富田浜病院	四日市市富田浜町26-14	○
142	アップ	四日市市芝田2丁目115番地1	○
143	グループホームひまわり	昌栄町14-15	○
144	グループホームビートル	諏訪町3-5	○

番号	施設名	所在地	高潮浸水想定区域
145	グループホームらぼーる2号館	日永4丁目4-27	○
146	生活介護事業所 ばれっと	諏訪町10番9号	○
147	自立訓練事業所ここのケア施設 はじめの一步	諏訪町8-12 諏訪クロノスビル1・2・3F	○
148	生活介護ひかりこねくと	新浜町11-7	○
149	にゃんゲーカフェよっかいち	中浜田町3-28 大進ビル2F	○
150	ディーキャリア四日市オフィス	安島1丁目1番3号 第一富士ビル4階	○
151	ブラン・ブルー	新正5丁目3-22	○
152	さくらカンパニー	赤堀1丁目7-23	○
153	ONEGAME四日市	城東町21-16	○
154	生活介護事業所 Link	八田一丁目8番20号	○
155	わかば四日市	泊山崎9番42号	○
156	生活介護tetote	富田1-26-26	○
157	グループホーム ビートルケア四日市宮東町	宮東町1-24-2	○
158	介護老人保健施設 みえ川村老健	城東町3-21	○
159	特別養護老人ホーム サテライトみなと	高砂町6-5	○
160	短期入所生活介護事業所 かすみの里	白須賀一丁目12-8	○
161	四日市ショートステイ そよ風	城西町12-16	○
162	パナソニック エイジフリー ケアセンター四日市芝田・ショートステイ	芝田一丁目10-11	○
163	特別養護老人ホーム アリビオ	塩浜149-1	○
164	特別養護老人ホーム 風の路	塩浜栄町471	○
165	特別養護老人ホーム さくらスマイル ショートステイ	浜一色町15-14-1	○
166	介護老人福祉施設 みのりの里	楠町本郷1139-1	○
167	天カ須賀短期入所生活介護事業所	天カ須賀四丁目7-25	○
168	橋北楽々館 短期入所生活介護事業所	京町15-26	○
169	小規模介護老人保健施設 浜っこサテライト	富田浜町29-20	○
170	みえのはな 四日市	滝川町13-3	○
171	富田浜特別養護老人ホーム浜風	富田浜町25-10	○
172	特別養護老人ホームかすみの里	白須賀一丁目12-8	○
173	特別養護老人ホーム高浜楽々館	高浜町8-26	○
174	介護老人保健施設ちゅうぶ	中部8-15	○
175	富田浜老人保健施設	富田浜町26-14	○
176	小規模介護老人保健施設浜っこサテライト	富田浜町29-20	○
177	楽しく鍛えるリハビリデイサービスたのきん倶楽部	堀木一丁目3-1	○
178	デイサービスフィジオ	新町4-2	○
179	地域密着型通所介護事業所かすみの里	白須賀一丁目12-8	○
180	リハビリテーションスタジオあすか	赤堀南町6-7	○
181	デイサービスセンター石塚ひまわり	石塚町10-23	○
182	AQUAデイサービス	芝田二丁目3-1	○
183	デイサービス オリーブ	芝田二丁目3-35	○
184	リハビリデイサービスみんなの家 四日市日永	日永四丁目1-49	○
185	リハビリデイサービスみんなの家 @ o n e 四日市日永	日永四丁目1-49	○
186	デイサービスクラス四日市南	日永東三丁目15-21	○
187	北勢デイサービス	塩浜1014	○
188	デイサービスセンターニコニコ	松寺三丁目6-29	○
189	デイサービス四日市楠館	楠町小倉764-1	○

番号	施設名	所在地	高潮浸水想定区域
190	みのりの里デイサービスセンター	楠町本郷1139-1	○
191	認知症・一般通所介護織りがみの郷	茂福町1-21	○
192	共用型デイ織りがみ・大矢知	川北一丁目11-11	○
193	グループホーム白砂	天カ須賀一丁目1-17	○
194	グループホーム四季の郷富田	東茂福町4-4	○
195	色えんびつ・四日市	赤堀一丁目6-2	○
196	ういるグループホーム泊	泊山崎町2-11	○
197	ういるグループホーム塩浜	塩浜4147-1	○
198	グループホーム 織りがみ	川北一丁目11-11	○
199	グループホーム桜園三聖	高浜町5-7	○
200	けあビジョンホーム四日市	楠町北五味塚914-3	○
201	クレヨン・四日市	赤堀一丁目6-5	○
202	富洲原複合型サービスセンター（小規模多機能型居宅介護・訪問看護）	富洲原町2-80	○
203	ゴールドエイジさつき	城西町6-13	○
204	特別養護老人ホームサテライトみなど	高砂町6-5	○
205	特別養護老人ホーム天カ須賀	天カ須賀一丁目1-17	○
206	介護総合センターかんざき サテライト常磐	城西町13-45	○
207	ナーシングホーム四日市にじ	芝田二丁目4-20	○
208	四季彩四日市	日永4丁目5番57号	○
209	有料老人ホーム四季の郷羽津	白須賀2-11-4	○
210	憩いの里四日市ケアホーム南棟	大治田二丁目18-19	○
211	住宅型有料老人ホーム花びより日永	日永西2丁目14-1	○
212	有料老人ホーム花水木	中川原2丁目1番2号	○
213	SBハウス エビス	塩浜1014番地	○
214	医心館四日市Ⅱ	芝田一丁目1番20号	○
215	憩いの里四日市ケアホーム	大治田2丁目18-19	○
216	花びより赤堀	赤堀一丁目4番7号	○
217	ゴールドエイジ エフ	日永西四丁目11-21	○
218	ゴールドエイジ エクセレント	日永東三丁目11-20	○
219	ゴールドエイジ オリーブ	芝田二丁目3-35	○
220	プレステージ四日市楠館	楠町小倉764-1	○
221	ゴールドエイジ城西	城西町6番13号	○
222	サービス付き高齢者向け住宅るびなす	日永西3丁目22-24	○
223	ゴールドエイジ下之宮ルピナス	下之宮町71-1	○
224	医心館 四日市	赤堀南町2-25	○
225	よい館四日市北	松寺二丁目5番18号	○
226	サービス付き高齢者向け住宅ひまわり富田	富田一色町9-15	○
227	有料老人ホーム あみーご倶楽部四日市日永	日永五丁目1-21	○
228	ナーシングホームしらゆりケア	日永西2丁目9-10	○
229	ゴールドエイジ松寺	松寺2丁目18番31号	○
230	ゴールドライフ富田	富田一色町7-4	○
231	デイサービスセンターマザーアース	下之宮町260-1	○
232	サービス付き高齢者向け住宅ひまわり石塚	石塚町1607-1	○
233	ナーシングホームしらゆりケアkomorebi	日永西2丁目4301-1	○
234	中部西小学校	北町2-23	○
235	浜田小学校	北浜田町13-6	○
236	塩浜小学校	塩浜町1	○
237	富洲原小学校	富洲原町31-14	○
238	富田小学校	富田1-24-49	○

番号	施設名	所在地	高潮浸水想定区域
239	日永小学校	日永4-5-13	○
240	常磐小学校	城西町9-14	○
241	羽津北小学校	羽津500	○
242	中央小学校	元新町2-36	○
243	橋北小学校	川原町25-22	○
244	楠小学校	楠町北五味塚2060-9	○
245	中部中学校	西浦2-5-36	○
246	橋北中学校	高浜町1-4	○
247	港中学校	十七軒町10-41	○
248	塩浜中学校	塩浜4096	○
249	富洲原中学校	天カ須賀5-3-10	○
250	富田中学校	東茂福町4-19	○
251	楠中学校	楠町北五味塚2092	○
252	三重県立四日市高等学校	四日市市富田四丁目1-43	○
253	三重県立四日市工業高等学校	四日市市日永東三丁目4-63	○
254	三重県立北星高等学校	四日市市大字茂福字横座668-1	○
255	三重ヤクルト販売 株式会社 四日市北センター	別名6丁目1408-1	○

【資料2-7-④】

要配慮者利用施設一覧（土砂災害警戒区域内）

番号	施設名	所在地	土砂災害区域	
			特別警戒	警戒
1	聖母の家ホーム	波木町398番地の1		○
2	小山田特別養護老人ホームサテライト四郷	西日野町4008		○
3	四郷グループホーム	西日野町4014		○
4	四郷在宅介護サービスセンター	西日野町4015		○
5	在宅介護サービスセンターうねめの里	采女町418-1		○
6	指定短期入所生活介護事業所うねめの里	采女町418-1		○
7	特別養護老人ホームうねめの里	采女町418-1		○
8	朝明中学校	平津町409-2		○
9	高花平小学校	高花平2丁目1番地		○
10	四郷小学校	西日野町3207-1		○
11	川島小学校	川島町2046		○
12	三重北小学校	山之一色町90		○
13	笹川中学校	西日野町268-2		○
14	四日市南高等学校	大字町永岡山4917	○	
15	四日市四郷高等学校	八王子町高花1654		○
16	四日市西高等学校	桜町6100番地		○
17	四日市商業高等学校	尾平町2745		○
18	四日市農芸高等学校	河原田町2847	○	
19	私立暁学園（中・高6年制）	萱生町238		○
20	私立暁学園（高校3年制）	萱生町238		○
21	高花平こども園	高花平2-1-53		○
22	川島幼稚園	川島町1725		○
23	よっかいち諧朋苑（ユニット型）	西大鐘町1580		○
24	よっかいち諧朋苑	西大鐘町1580		○
25	西日野にじ学園	西日野町4070-35		○
26	四日市川島にじ	川島町736-2		○
27	安仁会水沢病院	水沢町638-3		○
28	総合心療センターひなが	日永5039		○

【資料2-7-⑤】 洪水予報等を伝達すべき地下街等施設名簿

番号	施設名	住 所	浸水想定河川名
1	くすの木パーキング	四日市市浜田町5番B1号	鹿化川

8. 防潮扉關係

【資料 2-8-①】 利水用水門・樋門等一覧表

番号	担当課	水系名	所在地	水門樋口等の別	開閉時期	管理者代表
1	四日市市農水振興課	朝明川 2 級	大矢知町	朝明井堰	適時	加藤 正孝
2	四日市市農水振興課	朝明川 2 級	中村町	羽津井堰	適時	森 泰司
3	四日市市農水振興課	朝明川 2 級	萱生町	中村井堰	適時	太田 武彦
4	四日市市農水振興課	朝明川 2 級	小牧町	山鼻井堰	適時	藤井 龍文
5	四日市市農水振興課	朝明川 2 級	西村町	入之戸井堰	適時	齋藤 勝也
6	四日市市農水振興課	羽津用水路	中村町	平津分水井堰	適時	森 泰司
7	四日市市農水振興課	羽津用水路	大矢知町	蒔田樋門	適時	森 泰司
8	四日市市農水振興課	羽津用水路	羽津甲	藻田樋門	適時	森 泰司
9	四日市市農水振興課	羽津用水路	大宮西町	八幡西用水取入井堰	適時	森 泰司
10	四日市市農水振興課	羽津用水路	別名町	別名樋門	適時	森 泰司
11	四日市市農水振興課	朝明新川準用	千代田町	広永井堰	適時	荒木 崇
12	四日市市農水振興課	朝明新川準用	中村町	千代田用水井堰	適時	伊藤 英二
13	四日市市農水振興課	古城川準用	中野町	街道井堰	適時	市川 義彦
14	四日市市農水振興課	古城川準用	小牧町南	国保井堰	適時	廣田 和紀
15	四日市市農水振興課	堀切川排水路	富士町	八幡前第二用水取入井堰	適時	森 泰司
16	四日市市農水振興課	堤川 一般	西村町	国井戸井堰	適時	谷口 敬一
17	四日市市農水振興課	鳥居川 一般	西村町	二之田井堰	適時	山川 正智
18	四日市市農水振興課	海蔵川 2 級	高浜町	浜一色井堰	適時	山本 郁男
19	四日市市農水振興課	海蔵川 2 級	小杉町	生桑井堰	適時	伊藤 卓也
20	四日市市農水振興課	海蔵川 2 級	東坂部町	福水井堰	適時	伊藤 長雄
21	四日市市農水振興課	海蔵川 2 級	西坂部町	登り井堰	適時	伊藤 長雄
22	四日市市農水振興課	海蔵川 2 級	西坂部町	川向井堰	適時	倉田 雄司
23	四日市市農水振興課	海蔵川 2 級	西坂部町	按寿井堰	適時	大森 泰生
24	四日市市農水振興課	海蔵川 2 級	西坂部町	小松ヶ谷井堰	適時	大森 泰生
25	四日市市農水振興課	海蔵川 2 級	下海老町	御館大井井堰	適時	加藤 正利
26	四日市市農水振興課	海蔵川 2 級	下海老町	せいぼ井堰	適時	河村 和彦
27	四日市市農水振興課	海蔵川 2 級	下海老町	高沢井堰	適時	河村 和彦
28	四日市市農水振興課	海蔵川 2 級	富士町	川尻井堰	適時	森 泰司
29	四日市市農水振興課	堀川準用	万古町	南用水井堰	適時	森 泰司

番号	担当課	水系名	所在地	水門樋口等の別	開閉時期	管理者代表
30	四日市市農水振興課	部田川準用	東坂部町	えびのこ井堰	適時	伊藤 長雄
31	四日市市農水振興課	部田川準用	山之一色町	山之一色大井井堰	適時	杉野 光昭
32	四日市市農水振興課	三滝川2級	西伊倉町	久保田・野田井堰	適時	堀内 英樹
33	四日市市農水振興課	三滝川2級	大井手2丁目	永井井堰	適時	清水 保則
34	四日市市農水振興課	三滝川2級	高角町	三滝合同井堰	適時	清水 保則
35	四日市市農水振興課	三滝川2級	尾平町	川田井堰	適時	清水 保則
36	四日市市農水振興課	矢合川2級	高角町	矢合井堰	適時	坂下 敏一
37	四日市市農水振興課	矢合川2級	智積町	西ノ坪井堰	適時	坂下 敏一
38	四日市市農水振興課	矢合川2級	桜町西	南平子下井堰	適時	奥山 邦典
39	四日市市農水振興課	矢合川2級	桜町	北平子上井堰	適時	奥山 邦典
40	四日市市農水振興課	矢合川2級	桜町	奥ヶ野井堰	適時	奥山 邦典
41	四日市市農水振興課	阿弥田川一般	菰野町吉沢	吉沢井堰	適時	伊藤 明洋
42	四日市市農水振興課	西谷川一般	曾井町	西谷川第2井堰	適時	山田 忠英
43	四日市市農水振興課	西谷川一般	曾井町	西谷川第3井堰	適時	山田 忠英
44	四日市市農水振興課	菅原川一般	菅原町	湯之戸樋門	適時	坂下 敏一
45	四日市市農水振興課	寺方水路用水路	寺方町1区	寺方町1区井堰	適時	森寺 宏行
46	四日市市農水振興課	野田川一般	野田2丁目	藤五郎縄井堰	適時	堀内 英樹
47	四日市市農水振興課	鹿化川2級	日永1丁目	横長井堰	適時	山下 信弥
48	四日市市農水振興課	鹿化川2級	東日野1丁目	芝田森井堰	適時	伊藤 貞美
49	四日市市農水振興課	落合川排水路	新正5丁目	新正第1井堰	適時	加藤 良博
50	四日市市農水振興課	落合川排水路	城西町	常磐第4井堰	適時	加藤 義弘
51	四日市市農水振興課	落合川排水路	ときわ1丁目	常磐第3井堰	適時	平井 善信
52	四日市市農水振興課	落合川排水路	ときわ2丁目	常磐第2井堰	適時	伊藤 康宏
53	四日市市農水振興課	落合川排水路	ときわ2丁目	常磐第1井堰	適時	渡邊 一志
54	四日市市農水振興課	新川排水路	海山道町3丁目	白子堀樋門	適時	八鳥 昇
55	四日市市農水振興課	新川排水路	泊小柳町	寺縄井堰	適時	八鳥 昇
56	四日市市農水振興課	本湯川排水路	六呂見町	南新堀第2井堰	適時	八鳥 昇
57	四日市市農水振興課	天白川2級	日永西2丁目	岡下井堰	適時	坂倉 晋一
58	四日市市農水振興課	天白川2級	八王子町	南沢井堰	適時	小林 達也
59	四日市市農水振興課	天白川2級	八王子町	聖り井堰	適時	小林 達也
60	四日市市農水振興課	天白川2級	八王子町	大湯(幸谷)井堰	適時	小林 達也

番号	担当課	水系名	所在地	水門樋口等の別	開閉時期	管理者代表
61	四日市市農水振興課	天白川準用	内山町	内山第1井堰	適時	矢田 道男
62	四日市市農水振興課	内部川1級	小古曾東2丁目	大治田樋門	適時	近藤 久郎
63	四日市市農水振興課	内部川1級	小古曾町	南河原田井堰	適時	杉田 和樹
64	四日市市農水振興課	内部川1級	小古曾東3丁目	横井井堰	適時	太田 耕介
65	四日市市農水振興課	内部川1級	采女町	本湯用水井堰	適時	東山 寿久
66	四日市市農水振興課	内部川1級	貝家町	大日井堰	適時	渡邊 登
67	四日市市農水振興課	内部川1級	六名町	六名井堰	適時	森田 勇
68	四日市市農水振興課	内部川1級	和無田町	和無田井堰	適時	鈴木 高太郎
69	四日市市農水振興課	内部川1級	水沢東町	下河内井堰	適時	中川 周生
70	四日市市農水振興課	内部川1級	水沢町	富倉井堰	適時	辻 康雄
71	四日市市農水振興課	内部川1級	水沢町	瀬戸井堰	適時	辻 康雄
72	四日市市農水振興課	古川一般	北小松町	ほうろく(井口)井堰	適時	堀 信夫
73	四日市市農水振興課	古川一般	南小松町	六丁井堰	適時	須藤 英和
74	四日市市農水振興課	水沢谷川準用	堂ヶ山町	谷川井堰	適時	伊藤 敏文
75	四日市市農水振興課	川戸川一般	水沢町	大海戸井堰	適時	辻 康雄
76	四日市市農水振興課	川戸川一般	水沢町	片岐井堰	適時	辻 康雄
77	四日市市農水振興課	川戸川一般	水沢町	鈴鹿井堰	適時	辻 康雄
78	四日市市農水振興課	鎌谷川1級	北小松町	一の井井堰	適時	村木 久富
79	四日市市農水振興課	鎌谷川1級	山田町	明茂井堰	適時	堀 信夫
80	四日市市農水振興課	内部川1級	山田町	大湯井堰	適時	堀 信夫
81	四日市市農水振興課	鎌谷川1級	山田町	大坪井堰	適時	矢田 敏秋
82	四日市市農水振興課	鎌谷川1級	山田町	東川原井堰	適時	矢田 昌之
83	四日市市農水振興課	鎌谷川1級	山田町	佃井堰	適時	矢田 政幸
84	四日市市農水振興課	鎌谷川1級	山田町	竹谷井堰	適時	平尾 一久
85	四日市市農水振興課	鎌谷川1級	山田町	間瀬井堰	適時	矢田 義秀
86	四日市市農水振興課	鎌谷川1級	山田町	界外井堰	適時	伊藤 浩一
87	四日市市農水振興課	鎌谷川1級	山田町	下才山井堰	適時	平尾 新
88	四日市市農水振興課	鎌谷川1級	西山町	大欠井堰	適時	矢田 末一
89	四日市市農水振興課	鎌谷川1級	西山町	仲畑井堰	適時	矢田 勇一
90	四日市市農水振興課	鎌谷川1級	西山町	小割井堰	適時	矢田 富義

番号	担当課	水系名	所在地	水門樋口等の別	開閉時期	管理者代表
91	四日市市農水振興課	鎌谷川 1 級	西山町	大池取水井堰	適時	矢田 勇一
92	四日市市農水振興課	鎌谷川 1 級	西山町	仲畑上井堰	適時	矢田 勇一
93	四日市市農水振興課	足見川 1 級	波木町	波木第 1 井堰	適時	矢田 昭人
94	四日市市農水振興課	足見川 1 級	波木町	波木第 2 井堰	適時	矢田 昭人
95	四日市市農水振興課	足見川 1 級	波木町	波木第 3 井堰	適時	矢田 昭人
96	四日市市農水振興課	足見川 1 級	山田町	霜田井堰	適時	矢田 敏秋
97	四日市市農水振興課	足見川 1 級	山田町	早刈井堰	適時	矢田 晴英
98	四日市市農水振興課	足見川 1 級	山田町	小鹿井堰	適時	伊藤 忠夫
99	四日市市農水振興課	足見川 1 級	山田町	上袖井堰	適時	伊藤 良春
100	四日市市農水振興課	足見川 1 級	山田町	茂中井堰	適時	伊藤 忠夫
101	四日市市農水振興課	足見川 1 級	山田町	枌ノ木井堰	適時	伊藤 忠夫
102	四日市市農水振興課	足見川 1 級	山田町	檜ノ木井堰	適時	伊藤 忠夫
103	四日市市農水振興課	足見川 1 級	小山町	北畑井堰	適時	里中 俊雄
104	四日市市農水振興課	足見川 1 級	小山町	南畑井堰	適時	里中 俊雄
105	四日市市農水振興課	足見川 1 級	小山町	東田井堰	適時	里中 俊雄
106	四日市市農水振興課	足見川 1 級	小山町	鎌都井堰	適時	里中 俊雄
107	四日市市農水振興課	足見川 1 級	小山町	岨界外井堰	適時	里中 俊雄
108	四日市市農水振興課	足見川 1 級	山田町	中尾山井堰	適時	森田 進
109	四日市市農水振興課	鈴鹿川	楠町楠	南部樋管	適時	山口 敬史
110	四日市市農水振興課	鈴鹿川	楠町楠	本郷第一樋管	適時	高井 基行
111	四日市市農水振興課	鈴鹿川	楠町楠	本郷第二樋管	適時	高井 基行
112	四日市市農水振興課	鈴鹿川	楠町楠	北一色樋管	適時	坂倉 孝明
113	四日市市農水振興課	鈴鹿川	楠町楠	小倉第一樋管	適時	森 三樹生
114	四日市市農水振興課	鈴鹿川	楠町楠	小倉第二樋管	適時	森 三樹生
115	四日市市農水振興課	鈴鹿川	楠町楠	小倉新田樋管	適時	野尻 裕一
116	四日市市農水振興課	鈴鹿川派川	楠町楠	北五味塚樋管	適時	田中 茂男

【資料2-8-②】四日市港管理組合所管防潮扉等一覧表

番号	管理者	水系名	所在地	水門、樋口等の別	開閉時期	開閉取扱者	電話	扉NO.
1	四日市港管理組合	港湾	石原町	防潮扉	適時	石原産業㈱四日市工場	昼345-6111 夜345-6165	1
2	四日市港管理組合	港湾	石原町	防潮扉	適時	石原産業㈱四日市工場	昼345-6111 夜345-6165	2
3	四日市港管理組合	港湾	石原町	防潮扉	適時	石原産業㈱四日市工場	昼345-6111 夜345-6165	3
4	四日市港管理組合	港湾	石原町	防潮扉	適時	石原産業㈱四日市工場	昼345-6111 夜345-6165	5
5	四日市港管理組合	港湾	石原町	防潮扉	適時	(一財)三重県環境保全事業団	090-2180- 1080	6
6	四日市港管理組合	港湾	塩浜町	防潮扉	適時	昭和四日市石油㈱四日市製油所	昼347-5582 夜347-5517	7
7	四日市港管理組合	港湾	塩浜町	防潮扉	適時	昭和四日市石油㈱四日市製油所	昼347-5582 夜347-5517	8
8	四日市港管理組合	港湾	塩浜町	防潮扉	適時	コスモ石油㈱四日市製油所塩浜油槽係	昼354-8744 夜345-5181	9
9	四日市港管理組合	港湾	塩浜町	防潮扉	適時	コスモ石油㈱四日市製油所塩浜油槽係	昼354-8744 夜345-5181	10
10	四日市港管理組合	港湾	塩浜町	防潮扉	適時	三菱ケミカル㈱三重事業所	昼345-7343 夜346-7126	11
11	四日市港管理組合	港湾	東邦町	防潮扉	適時	日本トランスシティ㈱中部支社	366-2411	12
12	四日市港管理組合	港湾	東邦町	防潮扉	適時	日本トランスシティ㈱中部支社	366-2411	13
13	四日市港管理組合	港湾	末広町	防潮扉	適時	三井倉庫㈱中部支社四日市統括事務所	353-3131	21
14	四日市港管理組合	港湾	末広町	防潮扉	適時	伊藤製油㈱	昼352-5104 夜352-5101	26
15	四日市港管理組合	港湾	末広町	防潮扉	適時	日本トランスシティ㈱中部支社	366-2411	32
16	四日市港管理組合	港湾	末広町	防潮扉	適時	四日市港管理組合	366-7031	43
17	四日市港管理組合	港湾	千歳町	防潮扉	適時	四日市港管理組合	366-7031	44
18	四日市港管理組合	港湾	千歳町	防潮扉	適時	日本トランスシティ㈱中部支社	366-2411	67
19	四日市港管理組合	港湾	千歳町	防潮扉	適時	日本トランスシティ㈱中部支社	366-2411	75

20	四日市港管理組合	港湾	千歳町	防潮扉	適時	日本トランスシティ(株)中部支社	366-2411	79
21	四日市港管理組合	港湾	千歳町	防潮扉	適時	四日市港荷捌施設運用協議会	366-2411	90
22	四日市港管理組合	港湾	千歳町	防潮扉	適時	日本トランスシティ(株)中部支社	366-2411	101
23	四日市港管理組合	港湾	千歳町	防潮扉	適時	日本トランスシティ(株)中部支社	366-2411	102
24	四日市港管理組合	港湾	千歳町	防潮扉	適時	伊勢湾倉庫(株)現業部埠頭事務所	354-7531	103
25	四日市港管理組合	港湾	千歳町	防潮扉	適時	伊勢湾倉庫(株)現業部埠頭事務所	354-7531	104
26	四日市港管理組合	港湾	千歳町	防潮扉	適時	伊勢湾倉庫(株)現業部埠頭事務所	354-7531	105
27	四日市港管理組合	港湾	千歳町	防潮扉	適時	四日市港荷捌施設運用協議会	366-2411	106
28	四日市港管理組合	港湾	千歳町	防潮扉	適時	伊勢湾倉庫(株)現業部埠頭事務所	354-7531	107
29	四日市港管理組合	港湾	千歳町	防潮扉	適時	伊勢湾倉庫(株)現業部埠頭事務所	354-7531	108
30	四日市港管理組合	港湾	千歳町	防潮扉	適時	伊勢湾倉庫(株)現業部埠頭事務所	354-7531	109
31	四日市港管理組合	港湾	千歳町	防潮扉	適時	四日市港管理組合	366-7031	110
32	四日市港管理組合	港湾	千歳町	防潮扉	適時	三井倉庫(株)中部支社四日市統括事務所	353-3131	111
33	四日市港管理組合	港湾	千歳町	防潮扉	適時	四日市港管理組合	366-7031	112
34	四日市港管理組合	港湾	千歳町	防潮扉	適時	四日市港管理組合	366-7031	113
35	四日市港管理組合	港湾	千歳町	防潮扉	適時	日本板硝子(株)四日市事業所	352-3307	116
36	四日市港管理組合	港湾	千歳町	防潮扉	適時	伊勢湾倉庫(株)業務部 (太平洋セメント四日市出荷センター)	353-6361	117
37	四日市港管理組合	港湾	千歳町	防潮扉	適時	日本板硝子(株)四日市事業所	352-3307	119
38	四日市港管理組合	港湾	千歳町	防潮扉	適時	四日市港管理組合 (自治会に委嘱)	366-7031	123
39	四日市港管理組合	港湾	千歳町	防潮扉	適時	(有)山一鉄工所	352-8052	125
40	四日市港管理組合	港湾	千歳町	防潮扉	適時	(有)山一鉄工所	352-8052	126

41	四日市港管理組合	港湾	千歳町	防潮扉	適時	(有)山一鉄工所	352-8052	127
42	四日市港管理組合	港湾	千歳町	防潮扉	適時	四日市港管理組合 (自治会に委嘱)	366-7031	131
43	四日市港管理組合	港湾	千歳町	防潮扉	適時	四日市港管理組合 (個人に委嘱)	366-7031	132
44	四日市港管理組合	港湾	千歳町	防潮扉	適時	コスモエネルギーソリューションズ㈱中部支社三重 営業所	353-5451	136
45	四日市港管理組合	港湾	千歳町	防潮扉	適時	四日市港管理組合	366-7031	143
46	四日市港管理組合	港湾	千歳町	防潮扉	適時	四日市港管理組合	366-7031	144
47	四日市港管理組合	港湾	千歳町	防潮扉	適時	高砂建設(株)	353-6541	146
48	四日市港管理組合	港湾	千歳町	防潮扉	適時	四日市港管理組合	366-7031	151
49	四日市港管理組合	港湾	末広町	防潮扉	適時	四日市港管理組合	366-7031	152
50	四日市港管理組合	港湾	末広町	防潮扉	適時	伊藤製油㈱	昼352-5104 夜352-5101	153
51	四日市港管理組合	港湾	末広町	防潮扉	適時	伊勢湾倉庫㈱現業部埠頭事務所	354-7531	155
52	四日市港管理組合	港湾	末広町	防潮扉	適時	伊勢湾倉庫㈱現業部埠頭事務所	354-7531	156
53	四日市港管理組合	港湾	末広町	防潮扉	適時	日本通運㈱三重支店	354-0202	158
54	四日市港管理組合	港湾	末広町	防潮扉	適時	伊勢湾倉庫㈱現業部埠頭事務所	354-7531	166
55	四日市港管理組合	港湾	末広町	防潮扉	適時	高砂建設(株)	353-6541	167
56	四日市港管理組合	港湾	末広町	防潮扉	適時	日本通運㈱三重支店	327-5625	169
57	四日市港管理組合	港湾	末広町	防潮扉	適時	日本通運㈱三重支店	327-5625	170
58	四日市港管理組合	港湾	末広町	防潮扉	適時	日本通運㈱三重支店	327-5625	171
59	四日市港管理組合	港湾	末広町	防潮扉	適時	日本通運㈱三重支店	327-5625	172
60	四日市港管理組合	港湾	末広町	防潮扉	適時	日本通運㈱三重支店	327-5625	173
61	四日市港管理組合	港湾	末広町	防潮扉	適時	日本通運㈱三重支店	327-5625	174

62	四日市港管理組合	港湾	末広町	防潮扉	適時	㈱中田商事	355-7400	176
63	四日市港管理組合	港湾	末広町	防潮扉	適時	㈱ヤマテック	358-0873	177
64	四日市港管理組合	港湾	末広町	防潮扉	適時	㈱ヤマテック	358-0873	178
65	四日市港管理組合	港湾	末広町	防潮扉	適時	日本通運㈱三重支店	327-5625	179
66	四日市港管理組合	港湾	末広町	防潮扉	適時	日本通運㈱三重支店	327-5625	180
67	四日市港管理組合	港湾	末広町	防潮扉	適時	ヂンダ倉庫㈱	昼351-5213 夜365-3211	184
68	四日市港管理組合	港湾	尾上町	防潮扉	適時	協同海運㈱	352-5135	193
69	四日市港管理組合	港湾	尾上町	防潮扉	適時	協同海運㈱	352-5135	194
70	四日市港管理組合	港湾	尾上町	防潮扉	適時	協同海運㈱	352-5135	195
71	四日市港管理組合	港湾	高砂町	防潮扉	適時	高砂建設㈱	353-6541	196
72	四日市港管理組合	港湾	高砂町	防潮扉	適時	高砂建設㈱	353-6541	197
73	四日市港管理組合	港湾	稲葉町	防潮扉	適時	コスモ石油㈱四日市製油所	昼354-8744 夜354-8748	200
74	四日市港管理組合	港湾	大協町	防潮扉	適時	コスモ石油㈱四日市製油所	昼354-8744 夜354-8748	201
75	四日市港管理組合	港湾	大協町	防潮扉	適時	コスモ石油㈱四日市製油所	昼354-8744 夜354-8748	202
76	四日市港管理組合	港湾	大協町	防潮扉	適時	コスモ石油㈱四日市製油所	昼354-8744 夜354-8748	204
77	四日市港管理組合	港湾	三郎町	防潮扉	適時	㈱JERA 四日市火力発電所	331-1201	206
78	四日市港管理組合	港湾	富田浜町	防潮扉	適時	四日市港管理組合	366-7031	208
79	四日市港管理組合	港湾	富田浜町	防潮扉	適時	四日市港管理組合	366-7031	209
80	四日市港管理組合	港湾	東富田町	防潮扉	適時	四日市港管理組合	366-7031	211
81	四日市港管理組合	港湾	天カ須賀 一丁目	防潮扉	適時	四日市港管理組合	366-7031	213
82	四日市港管理組合	港湾	天カ須賀 一丁目	防潮扉	適時	カネニ総業㈱伊勢湾マリーナ	364-0100	214

83	四日市港管理組合	港湾	天カ須賀一丁目	防潮扉	適時	カネニ総業㈱伊勢湾マリーナ	364-0100	215
84	四日市港管理組合	港湾	住吉町	防潮扉	適時	四日市港管理組合	366-7031	219
85	四日市港管理組合	港湾	富田一色町	防潮扉	適時	四日市港管理組合	366-7031	226
86	四日市港管理組合	港湾	富田一色町	防潮扉	適時	四日市港管理組合	366-7031	227
87	四日市港管理組合	港湾	富田一色町	防潮扉	適時	四日市港管理組合	366-7031	228
88	四日市港管理組合	港湾	富田一色町	防潮扉	適時	四日市港管理組合	366-7031	229
89	四日市港管理組合	港湾	富田一色町	防潮扉	適時	四日市港管理組合	366-7031	231
90	四日市港管理組合	港湾	富双二丁目	防潮扉	適時	四日市港管理組合	366-7031	232
91	四日市港管理組合	港湾	浜園町	防潮扉	適時	日本トランスシティ㈱中部支社	366-2411	234
92	四日市港管理組合	港湾	浜園町	防潮扉	適時	日本トランスシティ㈱中部支社	366-2411	235
93	四日市港管理組合	港湾	富双二丁目	防潮扉	適時	四日市港管理組合	366-7031	236
94	四日市港管理組合	港湾	天カ須賀新町	防潮扉	適時	四日市港管理組合	366-7031	237
95	四日市港管理組合	港湾	天カ須賀新町	防潮扉	適時	四日市市上下水道局	昼354-8230 夜345-2651	238
96	四日市港管理組合	港湾	天カ須賀新町	防潮扉	適時	四日市港管理組合	366-7031	239
97	四日市港管理組合	港湾	富双二丁目	防潮扉	適時	四日市港管理組合	366-7031	501
98	四日市港管理組合	港湾	富双一丁目	防潮扉	適時	鈴木造船㈱	昼365-7311 夜365-0292	502
99	四日市港管理組合	港湾	住吉町、天カ須賀	水門	適時	三重総合警備保障㈱	364-9443	住吉
100	四日市港管理組合	港湾	稲葉町高砂町	水門	適時	四日市港管理組合	366-7031	稲葉
101	四日市港管理組合	港湾	天カ須賀富双	水門	適時	四日市港管理組合	366-7031	富州原
102	四日市港管理組合	港湾	富田浜元町東富田町	樋門	適時	四日市市上下水道局	昼354-8230 夜346-9463	豊栄
103	四日市港管理組合	港湾	曙町	樋門	適時	四日市港管理組合	366-7031	曙

104	四日市港管理組合	港湾	東邦町	樋門	適時	三菱ケミカル㈱三重事業所	昼345-7343 夜345-7127	東邦
105	四日市港管理組合	港湾	塩浜町	樋門	適時	四日市市上下水道局	昼354-8230 夜345-5538	塩浜第一
106	四日市港管理組合	港湾	塩浜町	樋門	適時	四日市市上下水道局	昼354-8230 夜364-2170	塩浜第二
107	四日市港管理組合	港湾	塩浜町	樋門	適時	昭和四日市石油㈱四日市製油所	昼347-5582 夜347-5517	塩浜第三
108	四日市港管理組合	港湾	石原町	樋門	適時	石原産業㈱四日市工場	昼345-6111 夜345-6165	石原

【資料 2-8-③】 四日市市上下水道局施設課所管樋門一覧表

番号	管理者	水系名	所在地	水門、樋口等の別	開閉時期	開閉取扱者	電話	備考
1	四日市市	十四川	富田浜元町1	樋門	適時	(株)四日市市生活環境公社	364-3156	豊栄樋門排水機場併設
2	四日市市	前川	富田浜町29	樋門	適時	(株)四日市市生活環境公社	365-4021	茂福ポンプ場併設
3	四日市市	羽津1号幹線水路	羽津古新田	樋門	適時	(株)四日市市生活環境公社	332-1451	羽津ポンプ場併設
4	四日市市	鈴鹿川	河原田町(鎌田)	樋門	洪水危険水位時	(株)四日市市生活環境公社	348-5020	河原田ポンプ場併設
5	四日市市	大井の川雨水幹線水路	東邦町1番地	樋門	適時	(株)四日市市生活環境公社	347-0025	大井ノ川ポンプ場併設
6	四日市市	雨水1号□幹線水路	大井ノ川町	樋門	適時	(株)四日市市生活環境公社	345-2651	雨池ポンプ場併設
7	四日市市	塩浜第1□排水路	塩浜町1	樋門	適時	(株)四日市市生活環境公社	345-5538	塩浜第1ポンプ場併設
8	四日市市	塩浜第2□排水路	塩浜町1	樋門	適時	(株)四日市市生活環境公社	346-6379	塩浜第2ポンプ場併設
9	四日市市	朝明都市□下水路	天ヶ須賀4丁目	樋門	適時	施設課(直営)	354-8220	朝明都市下水路
10	四日市市	阿瀬知川	西未広町1	樋門	適時	月島テクノメンテサービス(株)	353-4223	朝日町ポンプ場併設
11	四日市市	落合川	曙町	樋門	適時	月島テクノメンテサービス(株)	354-8220	落合バイパス除塵機設備併設
12	国土交通省	鈴鹿川	内堀町東浦	樋門	洪水危険水位時	地元代表者	347-0315	河原田排水機場併設
13	四日市市	鈴鹿川	楠町南五味塚	樋門	適時	(株)四日市市生活環境公社	397-6345	新南五味塚ポンプ場併設

※適時は、高潮警報が発表された場合、津波については東海地震の予知情報の発表や三重県北部への津波注意報または津波警報の発表の情報を知ったとき、その他、管理者が必要と判断したときに樋門の閉鎖を行い、高潮や津波等の脅威がなくなったと管理者が判断したとき、樋門を開門する。

(注) 1、7、8については、設置者は四日市港管理組合であり、そこからの委託を受けて管理している。

【資料 2-8-④】 その他所管樋門等一覧表

番号	管理者	水系名	所在地	水門、樋門等の別	開閉時期	開閉取扱者	電話	市所管課	備考
1	国土交通省	鈴鹿川	石原町	石原排水 管	適時	石原エンジニア リンク、 パートナーズ(株)	345-1342	河川 排水	電 動
2	国土交通省	内 部 川	河原田町	河原田谷川 水 門	適時	(株)高芝組	347-2841	河川 排水	電 動
3	国土交通省	内 部 川	河原田町	小古曾排水 管	適時	(株)高芝組	347-2841	河川 排水	電 動
4	国土交通省	内 部 川	河原田町	樋 門	適時	地元操作員	347-0315	施設	河原田排水 機 場 扱 い
5	三 重 県	富田浜海岸	大字羽津甲	米洗川樋門	異常 高潮時	(株)久志本組	331-6101	河川 排水	電 動
6	三 重 県	霞ヶ浦地区 海 岸	大字羽津甲	霞ヶ浦公園 陸 閘	異常 高潮時	三重発動機 (株)	331-1826	河川 排水	手 動 陸 閘
7	三 重 県	羽津地区 海 岸	大字羽津甲	競 輪 場 北 陸 閘	異常 高潮時	三重発動機 (株)	331-1826	河川 排水	手 動 陸 閘
8	三 重 県	羽津地区 海 岸	大字羽津甲	競 輪 場 中 陸 閘	異常 高潮時	三重発動機 (株)	331-1826	河川 排水	手 動 陸 閘
9	三 重 県	羽津地区 海 岸	大字羽津甲	競 輪 場 南 陸 閘	異常 高潮時	三重発動機 (株)	331-1826	河川 排水	手 動 陸 閘
10	三 重 県	海 蔵 川	高浜町	水 門	洪水時	四 日 市 建 設 事 務 所	351-4111		電動ローラー
11	三 重 県	海 蔵 川	万古町	阿倉川樋門	洪水時	(株)東産業	332-2323	河川 排水	電 動
12	三 重 県	三 滝 川	新浜町	蒲ノ川樋門	洪水時	桜工業(株)	331-9949	河川 排水	手 動
13	三 重 県	落 合 川	曙町	落合樋門	洪水時	四日市市	345-1001	施設	電動ローラー
14	四日市市	磯津漁港	大字塩浜	樋 門	適時	東海メンテナンス (株)	397-2911	農水 振興	手 動
15	四日市市	内 部 川	河原田町	谷川樋管	適時	(株)高芝組	347-2841	河川 排水	手 動
16	四日市市	朝 明 川	中村町	萱生川樋門	適時	(株)中村組	337-2222	河川 排水	電 動
17	四日市市	朝 明 川	平津町	平津川樋門	適時	(株)中村組	337-2222	河川 排水	電 動
18	四日市市	羽津地区 海 岸	大字羽津甲	霞ヶ浦4号 線ゲート	異常 高潮時	三重発動機 (株)	331-1826	河川 排水	手動陸閘
19	四日市市	磯津漁港	楠町(小倉)	五 叟 樋 門	適時	東海メンテナンス (株)	397-2911	農水 振興	電 動
20	四日市市	楠 漁 港	楠町(南五味塚)	開 栄 樋 門	適時	東海メンテナンス (株)	397-2911	農水 振興	電 動
21	四日市市	楠 漁 港	楠町(南五味塚)	五 味 樋 門	適時	東海メンテナンス (株)	397-2911	農水 振興	手 動
22	四日市市	楠 漁 港	楠町(南五味塚)	楠 漁 港 陸 閘	適時	四日市市漁 協	345-1571	農水 振興	手 動
23	三 重 県	吉 崎 海 岸	楠町(北五味塚)	古江樋管	適時			三重 県	手 動
24	三 重 県	吉 崎 海 岸	楠町(北五味塚)	吉崎海岸 防 潮 扉	異常 高潮時			三重 県	手 動

9. 防火水槽關係

【資料2-9-①】 防火水槽等一覧表

種別	地区	町名	容量m ³	耐震性
防火水槽	共同	四日市市諏訪栄町	103.1	有
防火水槽	共同	四日市市諏訪栄町	43.8	無
防火水槽	共同	四日市市諏訪町	40	無
防火水槽	共同	四日市市諏訪町	40	無
防火水槽	共同	四日市市西浦1丁目	101.7	有
防火水槽	共同	四日市市中部	101.7	有
防火水槽	共同	四日市市北町	48.4	無
防火水槽	共同	四日市市北町	33.7	無
防火水槽	共同	四日市市堀木2丁目	101.7	有
防火水槽	中央	四日市市栄町	101.7	有
防火水槽	中央	四日市市元新町	101.7	有
防火水槽	中央	四日市市新町	31.7	無
防火水槽	中央	四日市市北浜町	31.7	無
防火水槽	同和	四日市市中町	43.2	無
防火水槽	同和	四日市市八幡町	43.8	無
防火水槽	港	四日市市稲葉町	26	無
防火水槽	港	四日市市稲葉町	108.8	有
防火水槽	港	四日市市蔵町	34.6	無
防火水槽	港	四日市市南納屋町	101.7	有
防火水槽	港	四日市市南納屋町	43	無
防火水槽	浜田	四日市市安島1丁目	168.7	無
防火水槽	浜田	四日市市安島2丁目	40.9	有
防火水槽	浜田	四日市市鶴の森1丁目	103.1	有
防火水槽	浜田	四日市市鶴の森2丁目	60	有
防火水槽	浜田	四日市市三栄町	104.5	有
防火水槽	浜田	四日市市十七軒町	40.9	有
防火水槽	浜田	四日市市曙町	108.8	有
防火水槽	浜田	四日市市曙町	53.5	無
防火水槽	浜田	四日市市曙町	40	無
防火水槽	浜田	四日市市曙町	40	無
防火水槽	浜田	四日市市新正2丁目	40.9	有
防火水槽	浜田	四日市市新正2丁目	101.7	有
防火水槽	浜田	四日市市新正4丁目	40.9	有
防火水槽	浜田	四日市市西浜田町	101.7	有
防火水槽	浜田	四日市市南浜田町	31.7	無

種別	地区	町名	容量m ³	耐震性
防火水槽	浜田	四日市市浜田町	34.2	無
防火水槽	橋北	四日市市京町	42	無
防火水槽	橋北	四日市市京町	33	無
防火水槽	橋北	四日市市午起3丁目	40	有
防火水槽	橋北	四日市市高浜町	38	無
防火水槽	橋北	四日市市高浜町	40	無
防火水槽	橋北	四日市市新浜町	103	有
防火水槽	橋北	四日市市新浜町	40	有
防火水槽	橋北	四日市市川原町	41	無
防火水槽	橋北	四日市市川原町	105	有
防火水槽	橋北	四日市市滝川町	110	有
防火水槽	橋北	四日市市滝川町	41	無
防火水槽	橋北	四日市市陶栄町	38	無
防火水槽	海蔵	四日市市みゆきヶ丘2丁目	42.9	無
防火水槽	海蔵	四日市市阿倉川町	41.3	無
防火水槽	海蔵	四日市市三ツ谷町	40.3	無
防火水槽	海蔵	四日市市大字西阿倉川	32.7	無
防火水槽	海蔵	四日市市大字東阿倉川	103	有
防火水槽	海蔵	四日市市本郷町	40	有
防火水槽	海蔵	四日市市末永町	40	有
防火水槽	海蔵	四日市市末永町	40	有
防火水槽	海蔵	四日市市万古町	40.6	無
防火水槽	海蔵	四日市市野田2丁目	60	有
防火水槽	海蔵	四日市市大字西阿倉川	60	有
防火水槽	常磐	四日市市ときわ3丁目	40.4	有
防火水槽	常磐	四日市市ときわ5丁目	60	有
防火水槽	常磐	四日市市久保田1丁目	65	有
防火水槽	常磐	四日市市松本3丁目	40.3	無
防火水槽	常磐	四日市市松本4丁目	71.9	無
防火水槽	常磐	四日市市松本6丁目	40	無
防火水槽	常磐	四日市市城西町	40	有
防火水槽	常磐	四日市市西伊倉町	60	有
防火水槽	常磐	四日市市青葉町	57.1	無
防火水槽	常磐	四日市市青葉町	57.1	無
防火水槽	常磐	四日市市青葉町	57.1	無
防火水槽	常磐	四日市市青葉町	57.1	無
防火水槽	常磐	四日市市青葉町	57.1	無

種別	地区	町名	容量 ^{m³}	耐震性
防火水槽	常磐	四日市市赤堀3丁目	37	無
防火水槽	常磐	四日市市赤堀3丁目	41	無
防火水槽	常磐	四日市市赤堀3丁目	60	有
防火水槽	常磐	四日市市大井手1丁目	40.4	有
防火水槽	常磐	四日市市大字松本	40	有
防火水槽	常磐	四日市市南松本町	42.2	無
防火水槽	川島	四日市市三滝台1丁目	40	無
防火水槽	川島	四日市市三滝台2丁目	40	無
防火水槽	川島	四日市市三滝台3丁目	40	無
防火水槽	川島	四日市市三滝台4丁目	40	無
防火水槽	川島	四日市市小生町	45	無
防火水槽	川島	四日市市川島新町	40.9	有
防火水槽	川島	四日市市川島町	38.8	無
防火水槽	川島	四日市市川島町	40	無
防火水槽	川島	四日市市川島町	40	無
防火水槽	川島	四日市市川島町	40	無
防火水槽	川島	四日市市川島町	33.2	無
防火水槽	川島	四日市市川島町	41	無
防火水槽	川島	四日市市川島町	40.9	無
防火水槽	川島	四日市市川島町	60	有
防火水槽	川島	四日市市浮橋1丁目	42.2	無
防火水槽	川島	四日市市浮橋2丁目	42.2	無
防火水槽	川島	四日市市浮橋2丁目	42.2	無
防火水槽	川島	四日市市別山3丁目	60	有
防火水槽	神前	四日市市高角町	60	有
防火水槽	神前	四日市市寺方町	23.4	無
防火水槽	神前	四日市市寺方町	39	無
防火水槽	神前	四日市市寺方町	40.9	有
防火水槽	神前	四日市市寺方町	41	有
防火水槽	神前	四日市市曾井町	23.9	無
防火水槽	神前	四日市市曾井町	44.2	無
防火水槽	神前	四日市市曾井町	46.6	無
防火水槽	神前	四日市市曾井町	60	有
防火水槽	神前	四日市市尾平町	36.8	無
防火水槽	神前	四日市市尾平町	41.4	無
防火水槽	神前	四日市市尾平町	40.9	無
防火水槽	神前	四日市市尾平町	168.3	無

種別	地区	町名	容量m ³	耐震性
防火水槽	神前	四日市市尾平町	50	無
防火水槽	神前	四日市市尾平町	50	無
防火水槽	神前	四日市市尾平町	40	有
防火水槽	神前	四日市市尾平町	40	有
防火水槽	桜	四日市市桜花台1丁目	58.1	無
防火水槽	桜	四日市市桜花台1丁目	58.1	無
防火水槽	桜	四日市市桜花台2丁目	58.1	無
防火水槽	桜	四日市市桜花台2丁目	58.1	無
防火水槽	桜	四日市市桜新町2丁目	41.5	有
防火水槽	桜	四日市市桜台1丁目	45	無
防火水槽	桜	四日市市桜台1丁目	40	有
防火水槽	桜	四日市市桜台2丁目	45	無
防火水槽	桜	四日市市桜台2丁目	45	無
防火水槽	桜	四日市市桜台3丁目	45	無
防火水槽	桜	四日市市桜町	48	無
防火水槽	桜	四日市市桜町	40.8	有
防火水槽	桜	四日市市桜町	40.8	有
防火水槽	桜	四日市市桜町	40.8	有
防火水槽	桜	四日市市桜町	98	無
防火水槽	桜	四日市市桜町	46	無
防火水槽	桜	四日市市桜町	60	有
防火水槽	桜	四日市市桜町	40.1	有
防火水槽	桜	四日市市智積町	40	有
防火水槽	県	四日市市あがたが丘1丁目	40	無
防火水槽	県	四日市市あがたが丘1丁目	40	無
防火水槽	県	四日市市あがたが丘1丁目	40	無
防火水槽	県	四日市市あがたが丘2丁目	40	無
防火水槽	県	四日市市あがたが丘3丁目	40.2	無
防火水槽	県	四日市市あがたが丘3丁目	40	無
防火水槽	県	四日市市下海老町	40	無
防火水槽	県	四日市市下海老町	39	無
防火水槽	県	四日市市下海老町	21.2	無
防火水槽	県	四日市市下海老町	20.9	無
防火水槽	県	四日市市江村町	38.6	無
防火水槽	県	四日市市江村町	42.3	無
防火水槽	県	四日市市上海老町	40	有
防火水槽	県	四日市市上海老町	46.6	無

種別	地区	町名	容量m ³	耐震性
防火水槽	県	四日市市上海老町	42.3	無
防火水槽	県	四日市市上海老町	25.9	無
防火水槽	県	四日市市上海老町	40.2	無
防火水槽	県	四日市市上海老町	41	無
防火水槽	県	四日市市上海老町	40.6	有
防火水槽	県	四日市市上海老町	40.6	有
防火水槽	県	四日市市上海老町	40.6	有
防火水槽	県	四日市市上海老町	40.6	有
防火水槽	県	四日市市上海老町	40	有
防火水槽	県	四日市市上海老町	60	有
防火水槽	県	四日市市上海老町	40	有
防火水槽	県	四日市市上海老町	40	有
防火水槽	県	四日市市上海老町	40	有
防火水槽	県	四日市市上海老町	40	有
防火水槽	県	四日市市上海老町	40	有
防火水槽	県	四日市市上海老町	40	有
防火水槽	県	四日市市上海老町	40	有
防火水槽	県	四日市市上海老町	40	有
防火水槽	県	四日市市上海老町	40	有
防火水槽	県	四日市市上海老町	40	有
防火水槽	県	四日市市上海老町	40	有
防火水槽	県	四日市市上海老町	40	有
防火水槽	県	四日市市上海老町	40	有
防火水槽	県	四日市市赤水町	41	有
防火水槽	県	四日市市平尾町	40	有
防火水槽	県	四日市市平尾町	40	有
防火水槽	県	四日市市平尾町	53.9	無
防火水槽	県	四日市市平尾町	49.8	無
防火水槽	県	四日市市平尾町	49	無
防火水槽	県	四日市市北野町	40	有
防火水槽	三重	四日市市坂部が丘3丁目	40.4	有
防火水槽	三重	四日市市坂部台2丁目	40.8	有
防火水槽	三重	四日市市坂部台2丁目	40.8	有
防火水槽	三重	四日市市三重1丁目	49.6	無
防火水槽	三重	四日市市三重4丁目	49.6	無
防火水槽	三重	四日市市三重5丁目	41.5	無
防火水槽	三重	四日市市三重6丁目	40	無
防火水槽	三重	四日市市三重9丁目	49.6	無
防火水槽	三重	四日市市山之一色町	40.1	有
防火水槽	三重	四日市市山之一色町	40.1	有
防火水槽	三重	四日市市山之一色町	40.1	有

種別	地区	町名	容量m ³	耐震性
防火水槽	三重	四日市市山之一色町	40.4	有
防火水槽	三重	四日市市山之一色町	40.1	有
防火水槽	三重	四日市市山之一色町	40.9	有
防火水槽	三重	四日市市山之一色町	44.2	無
防火水槽	三重	四日市市山之一色町	54	無
防火水槽	三重	四日市市山之一色町	40	無
防火水槽	三重	四日市市山之一色町	40.4	有
防火水槽	三重	四日市市山之一色町	40.1	有
防火水槽	三重	四日市市山之一色町	40	有
防火水槽	三重	四日市市山之一色町	40	有
防火水槽	三重	四日市市山之一色町	40	有
防火水槽	三重	四日市市山之一色町	40	有
防火水槽	三重	四日市市山之一色町	40	有
防火水槽	三重	四日市市山之一色町	40	有
防火水槽	三重	四日市市山之一色町	40	有
防火水槽	三重	四日市市山之一色町	40	有
防火水槽	三重	四日市市山之一色町	40	有
防火水槽	三重	四日市市山之一色町	40	有
防火水槽	三重	四日市市小杉町	40.4	有
防火水槽	三重	四日市市小杉町	40.4	有
防火水槽	三重	四日市市小杉町	25.2	無
防火水槽	三重	四日市市小杉町	48.6	無
防火水槽	三重	四日市市小杉町	41.8	有
防火水槽	三重	四日市市生桑町	40	無
防火水槽	三重	四日市市生桑町	40	無
防火水槽	三重	四日市市生桑町	40	有
防火水槽	三重	四日市市生桑町	60	有
防火水槽	三重	四日市市西坂部町	41.5	無
防火水槽	三重	四日市市西坂部町	40.6	有
防火水槽	三重	四日市市大谷台2丁目	35.1	無
防火水槽	三重	四日市市大谷台2丁目	35.1	無
防火水槽	三重	四日市市大谷台2丁目	35.1	無
防火水槽	三重	四日市市大谷台2丁目	35.1	無
防火水槽	三重	四日市市大谷台2丁目	35.1	無
防火水槽	三重	四日市市山之一色町	40	有
防火水槽	三重	四日市市山之一色町	40	有
防火水槽	三重	四日市市山之一色町	40	有
防火水槽	三重	四日市市山之一色町	40	有

種別	地区	町名	容量m ³	耐震性
防火水槽	三重	四日市市山之一色町	40	有
防火水槽	三重	四日市市山之一色町	40	有
防火水槽	三重	四日市市山之一色町	40	有
防火水槽	三重	四日市市山之一色町	40	有
防火水槽	三重	四日市市山之一色町	40	有
防火水槽	三重	四日市市山之一色町	40	有
防火水槽	三重	四日市市山之一色町	40	有
防火水槽	三重	四日市市山之一色町	40	有
防火水槽	三重	四日市市山之一色町	40	有
防火水槽	三重	四日市市山之一色町	40	有
防火水槽	三重	四日市市山之一色町	35	無
防火水槽	三重	四日市市山之一色町	35	無
防火水槽	三重	四日市市山之一色町	40	有
防火水槽	三重	四日市市山之一色町	70	有
防火水槽	三重	四日市市山之一色町	120	有
防火水槽	三重	四日市市山之一色町	110	有
防火水槽	三重	四日市市山之一色町	70	有
防火水槽	三重	四日市市山之一色町	70	有
防火水槽	三重	四日市市山之一色町	80	有
防火水槽	三重	四日市市山之一色町	40	有
防火水槽	三重	四日市市山之一色町	40	有
防火水槽	羽津	四日市市大宮町	40	無
防火水槽	羽津	四日市市大宮町	60	有
防火水槽	羽津	四日市市大宮西町	60	有
防火水槽	羽津	四日市市羽津山町	40.6	無
防火水槽	羽津	四日市市羽津山町	37.8	無
防火水槽	羽津	四日市市別名1丁目	32.2	無
防火水槽	羽津	四日市市別名2丁目	40	無
防火水槽	羽津	四日市市別名4丁目	101.7	有
防火水槽	羽津	四日市市別名4丁目	61.8	有
防火水槽	羽津	四日市市大字羽津戊	48	無
防火水槽	羽津	四日市市大字羽津戊	40.9	有
防火水槽	羽津	四日市市八田2丁目	103.1	有
防火水槽	羽津	四日市市緑丘町	40	有
防火水槽	富田	四日市市大字茂福	200.2	無
防火水槽	富田	四日市市大字茂福	40.4	有
防火水槽	富田	四日市市大字茂福	40.4	有

種別	地区	町名	容量 ^{m³}	耐震性
防火水槽	富田	四日市市大字茂福	40.9	有
防火水槽	富田	四日市市東富田町	100	有
防火水槽	富田	四日市市南富田町	33.6	無
防火水槽	富田	四日市市富田1丁目	43.6	無
防火水槽	富田	四日市市富田2丁目	40.9	有
防火水槽	富田	四日市市富田3丁目	60	有
防火水槽	富田	四日市市富田浜町	102	有
防火水槽	富洲原	四日市市松原町	101.7	有
防火水槽	富洲原	四日市市天力須賀1丁目	40.4	有
防火水槽	富洲原	四日市市天力須賀2丁目	110.2	有
防火水槽	富洲原	四日市市天力須賀5丁目	40	有
防火水槽	富洲原	四日市市天力須賀5丁目	41	有
防火水槽	富洲原	四日市市天力須賀新町	40	無
防火水槽	富洲原	四日市市天力須賀新町	40	無
防火水槽	富洲原	四日市市富州原町	43.2	有
防火水槽	富洲原	四日市市富州原町	43.2	有
防火水槽	富洲原	四日市市富州原町	43.2	有
防火水槽	富洲原	四日市市富州原町	43.2	有
防火水槽	富洲原	四日市市富州原町	32	無
防火水槽	富洲原	四日市市富田一色町	101.7	有
防火水槽	富洲原	四日市市富田一色町	40.3	無
防火水槽	富洲原	四日市市平町	40	有
防火水槽	大矢知	四日市市下さざらい町	60	有
防火水槽	大矢知	四日市市下之宮町	40.9	有
防火水槽	大矢知	四日市市松寺2丁目	42	無
防火水槽	大矢知	四日市市松寺3丁目	34.2	無
防火水槽	大矢知	四日市市松寺3丁目	36.7	無
防火水槽	大矢知	四日市市松寺3丁目	60	有
防火水槽	大矢知	四日市市垂坂新町	40.9	有
防火水槽	大矢知	四日市市垂坂町	40.8	有
防火水槽	大矢知	四日市市垂坂町	14.1	無
防火水槽	大矢知	四日市市垂坂町	41.1	有
防火水槽	大矢知	四日市市西富田町	60	有
防火水槽	大矢知	四日市市川北1丁目	40.9	有
防火水槽	大矢知	四日市市川北2丁目	40.4	無
防火水槽	大矢知	四日市市大矢知町	40.9	有
防火水槽	大矢知	四日市市大矢知町	40.4	有

種別	地区	町名	容量m ³	耐震性
防火水槽	大矢知	四日市市東垂坂町	40.4	有
防火水槽	大矢知	四日市市南垂坂町	54.4	無
防火水槽	大矢知	四日市市大矢知町	40	有
防火水槽	大矢知	四日市市蒔田3丁目	60	有
防火水槽	八郷	四日市市あかつき台1丁目	50	無
防火水槽	八郷	四日市市あかつき台2丁目	48	無
防火水槽	八郷	四日市市あかつき台3丁目	40	無
防火水槽	八郷	四日市市あかつき台4丁目	40	無
防火水槽	八郷	四日市市あかつき台4丁目	40	無
防火水槽	八郷	四日市市あかつき台5丁目	40	無
防火水槽	八郷	四日市市あかつき台6丁目	40	無
防火水槽	八郷	四日市市伊坂台1丁目	61	有
防火水槽	八郷	四日市市伊坂台3丁目	41.6	有
防火水槽	八郷	四日市市伊坂台3丁目	40	有
防火水槽	八郷	四日市市伊坂町	42.5	無
防火水槽	八郷	四日市市伊坂町	33	無
防火水槽	八郷	四日市市伊坂町	40	無
防火水槽	八郷	四日市市伊坂町	40	有
防火水槽	八郷	四日市市萱生町	41.3	無
防火水槽	八郷	四日市市萱生町	41.3	無
防火水槽	八郷	四日市市萱生町	41.3	無
防火水槽	八郷	四日市市萱生町	41.3	無
防火水槽	八郷	四日市市萱生町	40	有
防火水槽	八郷	四日市市広永町	41.4	無
防火水槽	八郷	四日市市広永町	40.9	無
防火水槽	八郷	四日市市広永町	30	無
防火水槽	八郷	四日市市山村町	17.9	無
防火水槽	八郷	四日市市山村町	12.2	無
防火水槽	八郷	四日市市山村町	42.4	無
防火水槽	八郷	四日市市山村町	41.1	有
防火水槽	八郷	四日市市山分町	40	有
防火水槽	八郷	四日市市千代田町	24	無
防火水槽	八郷	四日市市千代田町	40	有
防火水槽	八郷	四日市市中村町	26.4	無
防火水槽	八郷	四日市市中村町	38	無
防火水槽	八郷	四日市市中村町	40	無
防火水槽	八郷	四日市市中村町	40.8	有

種別	地区	町名	容量 ^{m³}	耐震性
防火水槽	八郷	四日市市中村町	40	有
防火水槽	八郷	四日市市中村町	40	有
防火水槽	八郷	四日市市中村町	40	有
防火水槽	八郷	四日市市中村町	42	有
防火水槽	八郷	四日市市中村町	41.2	有
防火水槽	八郷	四日市市平津新町	40.4	無
防火水槽	八郷	四日市市平津町	40	有
防火水槽	下野	四日市市あさけが丘1丁目	41.3	有
防火水槽	下野	四日市市あさけが丘2丁目	40	無
防火水槽	下野	四日市市札幌町	40	有
防火水槽	下野	四日市市山城町	40	有
防火水槽	下野	四日市市西大鐘町	46.6	無
防火水槽	下野	四日市市西大鐘町	40	有
防火水槽	下野	四日市市大鐘町	40.4	有
防火水槽	下野	四日市市大鐘町	40.4	有
防火水槽	下野	四日市市大鐘町	18.7	無
防火水槽	下野	四日市市朝明町	37.2	無
防火水槽	下野	四日市市朝明町	41.2	有
防火水槽	下野	四日市市朝明町	41.2	有
防火水槽	下野	四日市市朝明町	41.2	有
防火水槽	下野	四日市市朝明町	40	有
防火水槽	下野	四日市市八千代台1丁目	41.3	有
防火水槽	下野	四日市市八千代台3丁目	40	無
防火水槽	下野	四日市市北山町	60	有
防火水槽	保々	四日市市まきの木台2丁目	40.8	有
防火水槽	保々	四日市市高見台1丁目	43.5	無
防火水槽	保々	四日市市高見台1丁目	43.5	無
防火水槽	保々	四日市市高見台1丁目	43.5	無
防火水槽	保々	四日市市高見台2丁目	45	無
防火水槽	保々	四日市市市場町	34.8	無
防火水槽	保々	四日市市市場町	58.8	無
防火水槽	保々	四日市市市場町	34.2	無
防火水槽	保々	四日市市市場町	40	有
防火水槽	保々	四日市市小牧町	31.7	無
防火水槽	保々	四日市市小牧町	75	無
防火水槽	保々	四日市市小牧町	38.7	無
防火水槽	保々	四日市市小牧町	40.9	無

種別	地区	町名	容量m ³	耐震性
防火水槽	保々	四日市市小牧町	30.7	無
防火水槽	保々	四日市市小牧町	40	有
防火水槽	保々	四日市市小牧町	40.9	有
防火水槽	保々	四日市市小牧町	50.8	無
防火水槽	保々	四日市市小牧町	40.8	無
防火水槽	保々	四日市市小牧町	43.5	無
防火水槽	保々	四日市市西村町	42.7	無
防火水槽	保々	四日市市西村町	45	無
防火水槽	保々	四日市市西村町	47.8	無
防火水槽	保々	四日市市西村町	36.1	無
防火水槽	保々	四日市市西村町	35.9	無
防火水槽	保々	四日市市西村町	52.2	無
防火水槽	保々	四日市市西村町	45.2	有
防火水槽	保々	四日市市中野町	17.6	無
防火水槽	保々	四日市市中野町	144	無
防火水槽	保々	四日市市中野町	43.5	無
防火水槽	保々	四日市市中野町	34.9	無
防火水槽	保々	四日市市中野町	40.8	無
防火水槽	保々	四日市市中野町	30.8	無
防火水槽	保々	四日市市中野町	43.5	無
防火水槽	塩浜	四日市市塩浜町	73.6	無
防火水槽	塩浜	四日市市海山道町1丁目	100	有
防火水槽	塩浜	四日市市御菌町1丁目	108.8	有
防火水槽	塩浜	四日市市七つ屋町	100	有
防火水槽	塩浜	四日市市小浜町	100	有
防火水槽	塩浜	四日市市石原町	32.7	無
防火水槽	塩浜	四日市市石原町	280	無
防火水槽	塩浜	四日市市大字塩浜	45.3	無
防火水槽	塩浜	四日市市大字塩浜	60	有
防火水槽	塩浜	四日市市大字塩浜磯津	103	有
防火水槽	塩浜	四日市市大字塩浜磯津	42	有
防火水槽	塩浜	四日市市馳出町1丁目	100	有
防火水槽	塩浜	四日市市中里町	40.9	有
防火水槽	塩浜	四日市市柳町	40.9	有
防火水槽	日永	四日市市雨池町	44.8	無
防火水槽	日永	四日市市前田町	101.8	有
防火水槽	日永	四日市市前田町	103.9	無

種別	地区	町名	容量 ^{m³}	耐震性
防火水槽	日永	四日市市大字泊村	35.6	無
防火水槽	日永	四日市市大字泊村	40.8	無
防火水槽	日永	四日市市大字泊村	60	有
防火水槽	日永	四日市市大字泊村	40	有
防火水槽	日永	四日市市大字六呂見	101.7	有
防火水槽	日永	四日市市大字六呂見	42.4	無
防火水槽	日永	四日市市追分3丁目	43.3	無
防火水槽	日永	四日市市日永1丁目	101.7	有
防火水槽	日永	四日市市日永3丁目	38	無
防火水槽	日永	四日市市日永西2丁目	40.9	有
防火水槽	日永	四日市市泊小柳町	40.8	有
防火水槽	日永	四日市市泊小柳町	44	無
防火水槽	日永	四日市市大字日永	40	有
防火水槽	四郷	四日市市高花平1丁目	52.6	無
防火水槽	四郷	四日市市高花平3丁目	55.1	無
防火水槽	四郷	四日市市笹川2丁目	62.4	有
防火水槽	四郷	四日市市笹川3丁目	40.9	有
防火水槽	四郷	四日市市笹川5丁目	100	有
防火水槽	四郷	四日市市笹川7丁目	41.8	有
防火水槽	四郷	四日市市笹川9丁目	105.1	有
防火水槽	四郷	四日市市小林町	60	有
防火水槽	四郷	四日市市西日野町	40.9	無
防火水槽	四郷	四日市市西日野町	43.8	無
防火水槽	四郷	四日市市西日野町	37.3	無
防火水槽	四郷	四日市市西日野町	37.1	無
防火水槽	四郷	四日市市東日野	40	無
防火水槽	四郷	四日市市東日野	56	無
防火水槽	四郷	四日市市八王子町	23.4	無
防火水槽	四郷	四日市市八王子町	60	無
防火水槽	内部	四日市市貝家町	33.4	無
防火水槽	内部	四日市市貝家町	54	無
防火水槽	内部	四日市市小古曾2丁目	31.5	無
防火水槽	内部	四日市市小古曾4丁目	40.8	有
防火水槽	内部	四日市市小古曾5丁目	40.8	有
防火水槽	内部	四日市市小古曾5丁目	60	有
防火水槽	内部	四日市市小古曾6丁目	40.9	有
防火水槽	内部	四日市市南小松町	40.9	有

種別	地区	町名	容量m ³	耐震性
防火水槽	内部	四日市市南小松町	43.2	無
防火水槽	内部	四日市市波木が丘町	46	無
防火水槽	内部	四日市市波木が丘町	46	無
防火水槽	内部	四日市市波木町	26.8	無
防火水槽	内部	四日市市波木町	61	有
防火水槽	内部	四日市市波木南台2丁目	40.9	有
防火水槽	内部	四日市市采女が丘3丁目	60	有
防火水槽	内部	四日市市采女が丘4丁目	40.9	有
防火水槽	内部	四日市市采女町	56	無
防火水槽	内部	四日市市采女町	40	無
防火水槽	内部	四日市市采女町	55.1	無
防火水槽	内部	四日市市采女町	42.3	無
防火水槽	内部	四日市市采女町	40.6	無
防火水槽	内部	四日市市北小松町	57.4	無
防火水槽	内部	四日市市北小松町	43.1	無
防火水槽	河原田	四日市市河原田町	40.9	有
防火水槽	河原田	四日市市河原田町	45.6	無
防火水槽	河原田	四日市市河原田町	40	有
防火水槽	河原田	四日市市河原田町	40	無
防火水槽	河原田	四日市市河原田町	45	無
防火水槽	河原田	四日市市河原田町	41.7	無
防火水槽	河原田	四日市市河原田町	41.7	無
防火水槽	河原田	四日市市河原田町	41.7	無
防火水槽	河原田	四日市市河原田町	41.7	無
防火水槽	河原田	四日市市河原田町	41.7	無
防火水槽	河原田	四日市市貝塚町	40	有
防火水槽	河原田	四日市市貝塚町	40	有
防火水槽	河原田	四日市市川尻町	101.7	有
防火水槽	河原田	四日市市大治田1丁目	40	有
防火水槽	河原田	四日市市大治田2丁目	40.9	有
防火水槽	河原田	四日市市内堀町	47	無
防火水槽	小山田	四日市市山田町	49	無
防火水槽	小山田	四日市市山田町	57.7	無
防火水槽	小山田	四日市市山田町	40	無
防火水槽	小山田	四日市市山田町	38.6	無
防火水槽	小山田	四日市市山田町	40.8	有
防火水槽	小山田	四日市市山田町	43.1	無
防火水槽	小山田	四日市市山田町	40	有

種別	地区	町名	容量m ³	耐震性
防火水槽	小山田	四日市市鹿間町	43.3	無
防火水槽	小山田	四日市市鹿間町	43.1	無
防火水槽	小山田	四日市市鹿間町	36.4	無
防火水槽	小山田	四日市市鹿間町	41	無
防火水槽	小山田	四日市市鹿間町	20.5	無
防火水槽	小山田	四日市市鹿間町	54	無
防火水槽	小山田	四日市市小山町	40.3	無
防火水槽	小山田	四日市市小山町	42.2	無
防火水槽	小山田	四日市市西山町	44.1	無
防火水槽	小山田	四日市市西山町	42.2	無
防火水槽	小山田	四日市市西山町	40	有
防火水槽	小山田	四日市市西山町	42.8	無
防火水槽	小山田	四日市市堂ヶ山町	40	有
防火水槽	小山田	四日市市内山町	29.9	無
防火水槽	小山田	四日市市美里町	7	無
防火水槽	小山田	四日市市六名町	41.9	有
防火水槽	小山田	四日市市和無田町	40	有
防火水槽	水沢	四日市市水沢町	40.9	無
防火水槽	水沢	四日市市水沢町	26.8	無
防火水槽	水沢	四日市市水沢町	30.6	無
防火水槽	水沢	四日市市水沢町	38.8	無
防火水槽	水沢	四日市市水沢町	41.5	有
防火水槽	水沢	四日市市水沢町	46.6	無
防火水槽	水沢	四日市市水沢町	42.2	無
防火水槽	水沢	四日市市水沢町	236	無
防火水槽	水沢	四日市市水沢町	40.9	無
防火水槽	水沢	四日市市水沢町	40.9	有
防火水槽	水沢	四日市市水沢町	42	無
防火水槽	水沢	四日市市水沢町	40	有
防火水槽	水沢	四日市市水沢町	40	有
防火水槽	水沢	四日市市水沢野田町	40.8	無
防火水槽	水沢	四日市市水沢町	40	有
防火水槽	水沢	四日市市水沢町	40.1	有
防火水槽	楠	四日市市楠町小倉	42.5	無
防火水槽	楠	四日市市楠町小倉	76	無
防火水槽	楠	四日市市楠町小倉	60	有
防火水槽	楠	四日市市楠町小倉	60	有

種別	地区	町名	容量m ³	耐震性
防火水槽	楠	四日市市楠町小倉	60	有
防火水槽	楠	四日市市楠町南五味塚	45	無
防火水槽	楠	四日市市楠町南五味塚	42	有
防火水槽	楠	四日市市楠町南五味塚	36.7	無
防火水槽	楠	四日市市楠町南五味塚	54	無
防火水槽	楠	四日市市楠町南五味塚	42	有
防火水槽	楠	四日市市楠町南五味塚	40	無
防火水槽	楠	四日市市楠町南五味塚	60	有
防火水槽	楠	四日市市楠町南五味塚	40	有
防火水槽	楠	四日市市楠町南五味塚	60	有
防火水槽	楠	四日市市楠町南五味塚	42	有
防火水槽	楠	四日市市楠町南五味塚	42	有
防火水槽	楠	四日市市楠町南五味塚	100	有
防火水槽	楠	四日市市楠町南川	60	有
防火水槽	楠	四日市市楠町北一色	32	無
防火水槽	楠	四日市市楠町北五味塚	60	有
防火水槽	楠	四日市市楠町北五味塚	42.7	無
防火水槽	楠	四日市市楠町北五味塚	42.7	有
防火水槽	楠	四日市市楠町北五味塚	60	有
防火水槽	楠	四日市市楠町北五味塚	42.7	有
防火水槽	楠	四日市市楠町北五味塚	42.7	有
防火水槽	楠	四日市市楠町北五味塚	60	有
防火水槽	楠	四日市市楠町北五味塚	60	有
防火水槽	楠	四日市市楠町北五味塚	100	有
防火水槽	楠	四日市市楠町北五味塚	60	有
防火水槽	楠	四日市市楠町本郷	40	有
防火水槽	楠	四日市市楠町本郷	100	有
防火水槽	楠	四日市市楠町本郷	60	有
防火水槽	楠	四日市市楠町本郷	60	有
防火水槽	楠	四日市市楠町本郷	60	有
防火水槽	楠	四日市市楠町本郷	60	有
防火水槽	楠	四日市市楠町本郷	60	有
防火水槽	楠	四日市市楠町本郷	60	有
防火水槽	楠	四日市市楠町吉崎	42.7	有
防火水槽	楠	四日市市楠町吉崎	40	有
防火水槽	楠	四日市市楠町吉崎	40	有
防火井戸	共同	四日市市諏訪栄町	40.3	無
防火井戸	共同	四日市市西浦1丁目	31.7	無

種別	地区	町名	容量 ^{m³}	耐震性
防火井戸	共同	四日市市西町	31.7	無
防火井戸	中央	四日市市栄町	47.1	無
防火井戸	中央	四日市市新町	31.7	無
防火井戸	中央	四日市市北条町	40.3	無
防火井戸	中央	四日市市本町	31.7	無
防火井戸	浜田	四日市市幸町	40.3	無
防火井戸	浜田	四日市市三栄町	43.2	無
防火井戸	浜田	四日市市浜田町	31.7	無
防火井戸	橋北	四日市市滝川町	20	無
防火井戸	橋北	四日市市東新町	20	無
防火井戸	橋北	四日市市東新町	20	無
防火井戸	常磐	四日市市西伊倉町	42.6	無
防火井戸	常磐	四日市市赤堀3丁目	20	無
防火井戸	羽津	四日市市羽津町	43.2	無
防火井戸	羽津	四日市市羽津町	43.2	無
防火井戸	富田	四日市市東富田町	43.2	無
防火井戸	富田	四日市市富田1丁目	43.7	無
防火井戸	富田	四日市市富田2丁目	53.8	無
防火井戸	富田	四日市市富田2丁目	43.2	無
防火井戸	富田	四日市市富田3丁目	53.8	無
防火井戸	富田	四日市市富田浜元町	40.3	無
防火井戸	富田	四日市市富田浜町	43.2	無
防火井戸	富田	四日市市茂福町	43.2	無
防火井戸	富田	四日市市茂福町	43.2	無
防火井戸	富洲原	四日市市松原町	43.2	無
防火井戸	富洲原	四日市市松原町	40.3	無
防火井戸	富洲原	四日市市天力須賀2丁目	43	無
防火井戸	富洲原	四日市市富洲原町	43.2	無
防火井戸	富洲原	四日市市富田一色町	43.2	無
防火井戸	富洲原	四日市市平町	33.6	無
防火井戸	大矢知	四日市市蒔田2丁目	40.3	無
防火井戸	大矢知	四日市市松寺2丁目	40	無
防火井戸	大矢知	四日市市垂坂町	100.4	無
防火井戸	塩浜	四日市市御藪町2丁目	38.1	無
防火井戸	塩浜	四日市市小浜町	41.7	無
防火井戸	塩浜	四日市市大字塩浜磯津	43.2	無
防火井戸	塩浜	四日市市大字塩浜磯津	43.2	無

種別	地区	町名	容量 ^{m³}	耐震性
防火井戸	塩浜	四日市市大字塩浜大里町	42.3	無
防火井戸	塩浜	四日市市馳出町1丁目	34.6	無
防火井戸	塩浜	四日市市馳出町3丁目	40.3	無
防火井戸	塩浜	四日市市中里町	38.4	無
防火井戸	日永	四日市市大字六呂見	40.4	無
防火井戸	日永	四日市市日永1丁目	50.2	無
防火井戸	日永	四日市市日永2丁目	48	無
防火井戸	日永	四日市市泊町	36.5	無
プール	共同	四日市市西浦2丁目	400	
プール	共同	四日市市北町	315	
プール	浜田	四日市市十七軒町	373	
プール	浜田	四日市市北浜田町	317	
プール	橋北	四日市市高浜町	357	
プール	橋北	四日市市川原町	317	
プール	海蔵	四日市市大字東阿倉川	373	
プール	海蔵	四日市市大字東阿倉川	227	
プール	常磐	四日市市城西町	317	
プール	常磐	四日市市大字松本	357	
プール	常磐	四日市市大字松本	275	
プール	川島	四日市市川島町	325	
プール	神前	四日市市高角町	373	
プール	神前	四日市市菅原町	1025	
プール	神前	四日市市曾井町	314	
プール	桜	四日市市桜台1丁目	317	
プール	桜	四日市市桜町	373	
プール	桜	四日市市桜町	292	
プール	県	四日市市下海老町	443	
プール	県	四日市市赤水町	325	
プール	三重	四日市市三重3丁目	317	
プール	三重	四日市市三重8丁目	373	
プール	三重	四日市市山之一色町	317	
プール	三重	四日市市生桑町	200	
プール	三重	四日市市大谷台1丁目	317	
プール	三重	四日市市東坂部町	317	
プール	羽津	四日市市大宮町	317	
プール	羽津	四日市市大字羽津	371	
プール	羽津	四日市市大字羽津丙	375	

種別	地区	町名	容量m ³	耐震性
プール	富田	四日市市東茂福町	390	
プール	富田	四日市市富田1丁目	317	
プール	富田	四日市市富田4丁目	450	
プール	富洲原	四日市市天カ須賀5丁目	390	
プール	富洲原	四日市市富州原町	317	
プール	大矢知	四日市市蒔田3丁目	261	
プール	大矢知	四日市市大矢知町	314	
プール	八郷	四日市市萱生町	295	
プール	八郷	四日市市平津町	390	
プール	八郷	四日市市平津町	297	
プール	下野	四日市市朝明町	336	
プール	下野	四日市市北山町	357	
プール	保々	四日市市西村町	373	
プール	保々	四日市市西村町	317	
プール	塩浜	四日市市大字塩浜	270	
プール	塩浜	四日市市浜旭町	300	
プール	日永	四日市市前田町	343	
プール	日永	四日市市大字日永	325	
プール	日永	四日市市日永4丁目	325	
プール	四郷	四日市市高花平2丁目	325	
プール	四郷	四日市市笹川4丁目	357	
プール	四郷	四日市市笹川6丁目	293	
プール	四郷	四日市市西日野町	357	
プール	四郷	四日市市西日野町	293	
プール	内部	四日市市波木町	357	
プール	内部	四日市市采女町	292	
プール	内部	四日市市采女町	293	
プール	河原田	四日市市河原田町	250	
プール	小山田	四日市市山田町	292	
プール	小山田	四日市市西山町	373	
プール	水沢	四日市市水沢町	300	
プール	楠	四日市市楠町北五味塚	375	
プール	楠	四日市市楠町北五味塚	375	
河川	浜田	四日市市朝日町		
河川	橋北	四日市市午起1丁目		
河川	橋北	四日市市午起3丁目		
河川	橋北	四日市市新浜町		

種別	地区	町名	容量m ³	耐震性
河川	海蔵	四日市市大字東阿倉川		
河川	海蔵	四日市市末永町		
河川	海蔵	四日市市野田1丁目		
河川	常磐	四日市市ときわ2丁目		
河川	常磐	四日市市松本1丁目		
河川	常磐	四日市市松本3丁目		
河川	常磐	四日市市赤堀1丁目		
河川	常磐	四日市市赤堀2丁目		
河川	常磐	四日市市赤堀2丁目		
河川	常磐	四日市市大井手3丁目		
河川	川島	四日市市川島町		
河川	桜	四日市市桜町		
河川	桜	四日市市桜町		
河川	桜	四日市市桜町		
河川	桜	四日市市桜町		
河川	桜	四日市市智積町		
河川	県	四日市市下海老町		
河川	県	四日市市下海老町		
河川	県	四日市市上海老町		
河川	県	四日市市上海老町		
河川	県	四日市市赤水町		
河川	県	四日市市平尾町		
河川	三重	四日市市山之一色町		
河川	三重	四日市市小杉町		
河川	三重	四日市市西坂部町		
河川	三重	四日市市東坂部町		
河川	三重	四日市市東坂部町		
河川	三重	四日市市東坂部町		
河川	羽津	四日市市富士町		
河川	富田	四日市市東茂福町		
河川	富田	四日市市東茂福町		
河川	富田	四日市市富田浜町		
河川	下野	四日市市朝明町		
河川	保々	四日市市小牧町		
河川	塩浜	四日市市七つ屋町		
河川	塩浜	四日市市松泉町		
河川	塩浜	四日市市大井の川町		

種別	地区	町名	容量m ³	耐震性
河川	日永	四日市市大字日永		
河川	日永	四日市市大字六呂見		
河川	日永	四日市市日永1丁目		
河川	日永	四日市市日永3丁目		
河川	日永	四日市市日永3丁目		
河川	日永	四日市市日永西1丁目		
河川	日永	四日市市日永東1丁目		
河川	日永	四日市市日永東1丁目		
河川	四郷	四日市市室山町		
河川	四郷	四日市市西日野町		
河川	四郷	四日市市西日野町		
河川	四郷	四日市市西日野町		
河川	四郷	四日市市東日野町		
河川	四郷	四日市市八王子町		
河川	内部	四日市市小古曾3丁目		
河川	内部	四日市市南小松町		
河川	内部	四日市市波木町		
河川	内部	四日市市采女町		
河川	内部	四日市市采女町		
河川	河原田	四日市市河原田町		
河川	河原田	四日市市河原田町		
河川	河原田	四日市市貝塚町		
河川	河原田	四日市市川尻町		
河川	小山田	四日市市山田町		
河川	小山田	四日市市山田町		
河川	小山田	四日市市小山町		
河川	小山田	四日市市内山町		
河川	水沢	四日市市水沢町		
河川	水沢	四日市市水沢野田町		
海・運河	港	四日市市千歳町		
海・運河	港	四日市市千歳町		
海・運河	港	四日市市千歳町		
海・運河	港	四日市市千歳町		
海・運河	港	四日市市中納屋町		
海・運河	港	四日市市南納屋町		
海・運河	港	四日市市尾上町		
海・運河	港	四日市市末広町		

種別	地区	町名	容量m ³	耐震性
海・運河	羽津	四日市市大字羽津甲		
海・運河	富田	四日市市東富田町		
海・運河	富田	四日市市富田浜町		
海・運河	富洲原	四日市市天力須賀1丁目		
海・運河	富洲原	四日市市富双2丁目		
海・運河	富洲原	四日市市富田一色町		
海・運河	富洲原	四日市市富田一色町		
海・運河	富洲原	四日市市富田一色町		
海・運河	富洲原	四日市市富田一色町		
海・運河	富洲原	四日市市富田一色町		
池・沼	川島	四日市市川島町		
池・沼	羽津	四日市市白須賀1丁目		
池・沼	大矢知	四日市市垂坂町		
池・沼	保々	四日市市中野町		
池・沼	日永	四日市市大字泊村		
池・沼	内部	四日市市采女町		
池・沼	小山田	四日市市西山町		
池・沼	小山田	四日市市西山町		
池・沼	小山田	四日市市堂ヶ山町		
池・沼	小山田	四日市市堂ヶ山町		
池・沼	小山田	四日市市和無田町		
池・沼	水沢	四日市市水沢町		
池・沼	水沢	四日市市水沢町		
池・沼	水沢	四日市市水沢町		

【資料 2-9-②】耐震性 100t 貯水槽等設置場所一覧表

	地区名	設 置 場 所		設置年度
1	浜 田	鶉の森一丁目	鶉の森公園	昭和 53
2	港	稲葉町	納屋公園	53
3	塩 浜	馳出町一丁目	馳出公園	53
4	浜 田	曙町	曙東公園	54
5	橋 北	新浜町	三滝公園	54
6	羽 津	八田二丁目	地藏堂前	54
7	富 洲 原	富田一色町	海浜公園	54
8	塩 浜	御菌町一丁目	御菌神社	54
9	共 同	諏訪栄町	諏訪公園	55
10	港	南納屋町	南納屋公園	55
11	富 洲 原	松原町	松原公園	55
12	橋 北	滝川町	滝川公園	56
13	富 洲 原	天ヶ須賀二丁目	天ヶ須賀公園	56
14	塩 浜	大字塩浜磯津	磯津公会所前	56
15	浜 田	新正二丁目	新正中公園	57
16	富 田	東富田町	海浜公園	57
17	塩 浜	小浜町	小浜公園	57
18	中 央	栄町	中央公園	58
19	共 同	堀木二丁目	堀木公園	58
20	橋 北	川原町	川原町公園	58
21	共 同	西浦一丁目	西浦公園	58
22	浜 田	西浜田町	西浜田公園	59
23	四 郷	笹川五丁目	笹川西公園	59
24	日 永	前田町	市営住宅前	59
25	共 同	中部	中部公園	60
26	富 田	富田浜町	富田浜公園	60
27	四 郷	笹川九丁目	笹川 6 号公園	60
28	羽 津	別名四丁目	別名公園	61
29	日 永	日永一丁目	大瀬古子供広場	61
30	河 原 田	川尻町	川尻町公民館	61
31	浜 田	三栄町	三栄公園	62
32	海 蔵	大字東阿倉川	海蔵神社	62
33	塩 浜	海山道一丁目	海山道神社前広場	62
34	中 央	元新町	四ツ谷公園	63
35	塩 浜	七つ屋町	七ツ屋広場	63
36	日 永	大字六呂見	六呂見公園	63
37	楠	本郷（川北園）	川北園公園	平成 7
38	〃	南五味塚	楠福祉会館前	16
39	〃	北五味塚	楠小学校南駐車場	17